

PLANTA PISO 4
NIVEL +14.30 ESC 1:100

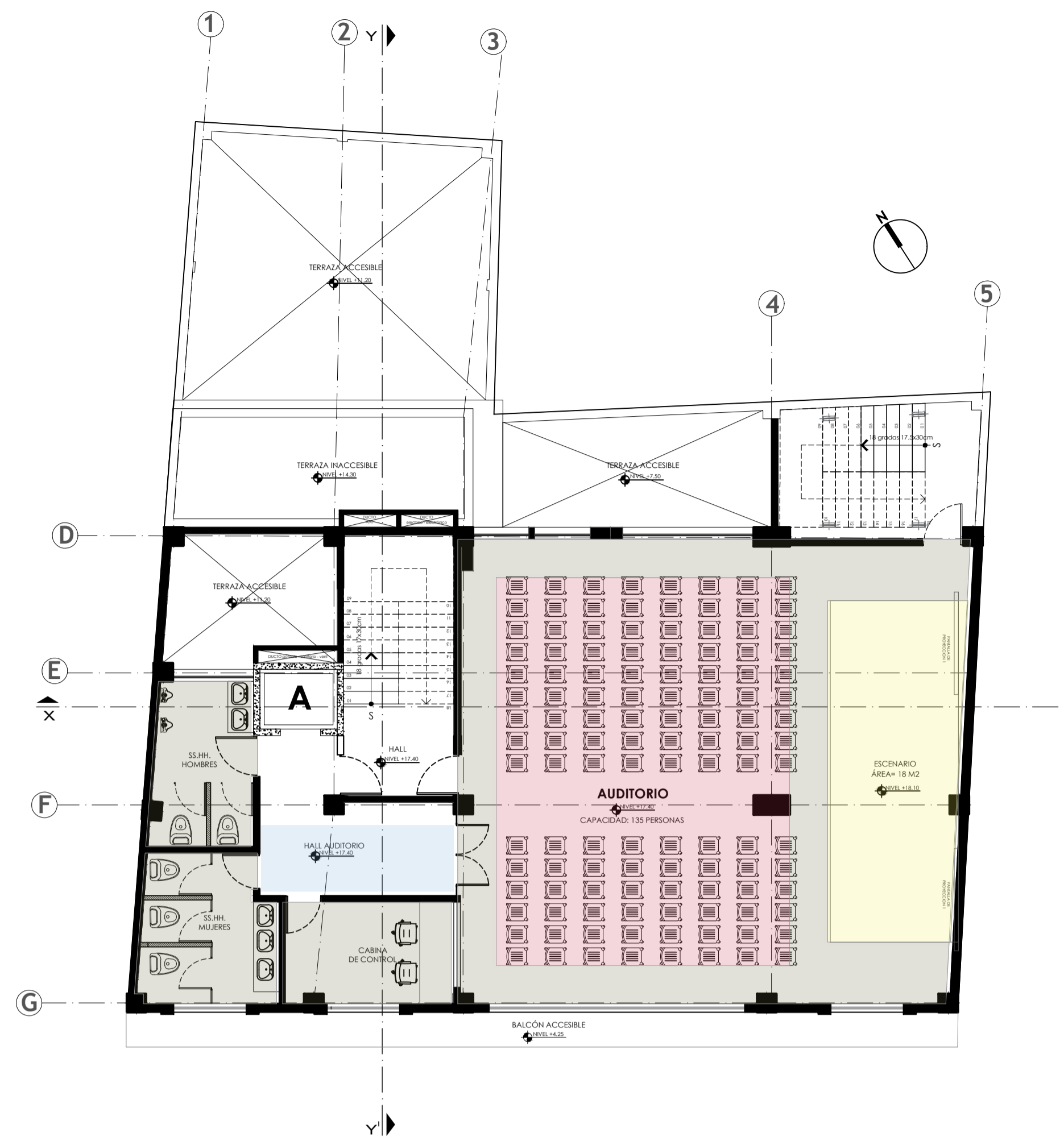

PLANTA PISO 5
NIVEL +17.40 ESC 1:100

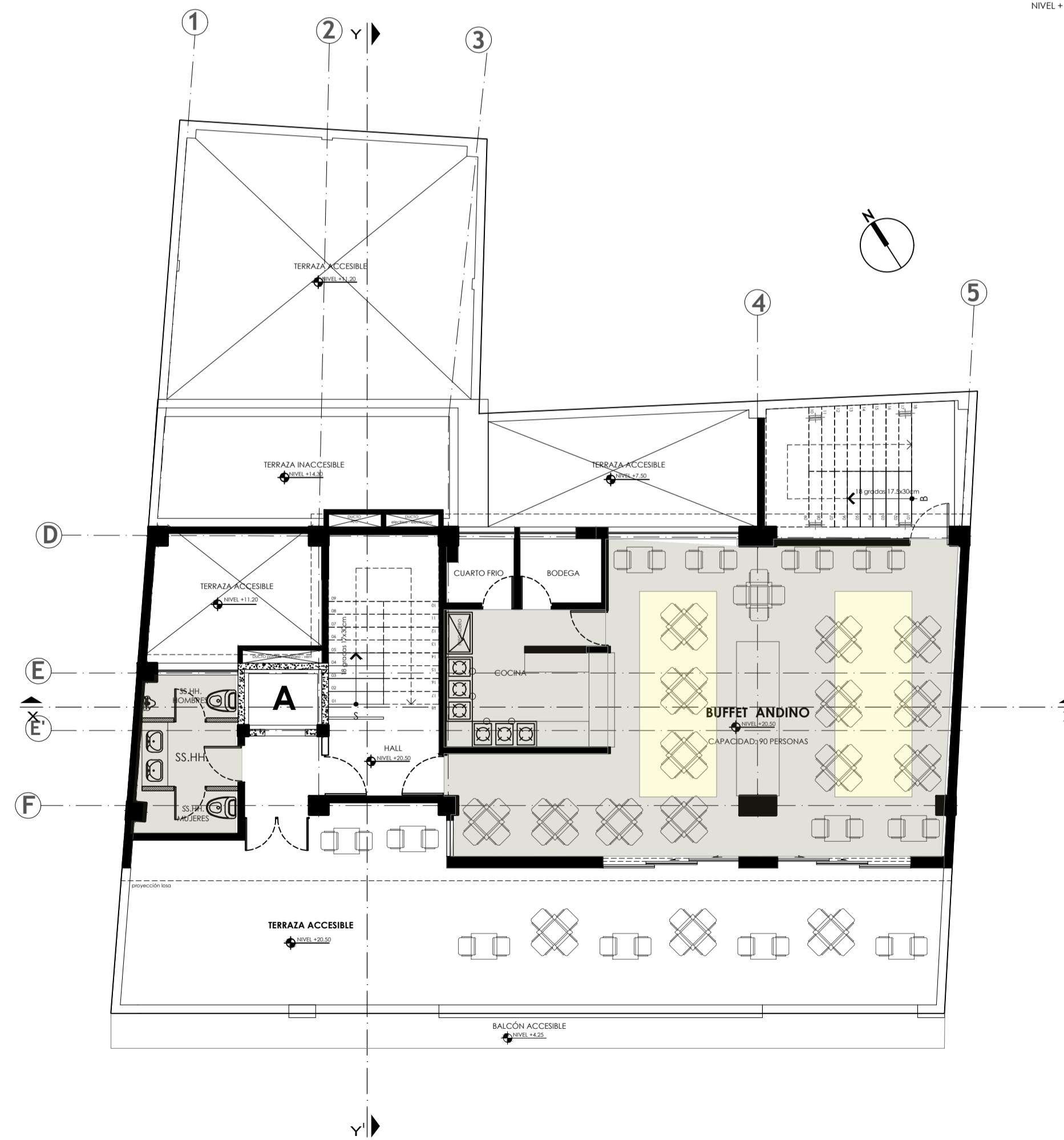

PLANTA PISO 6
NIVEL +20.45 ESC 1:100

**SIMBOLOGÍA
CIELO FALSO**

- CIELO FALSO DE GYPSUM
- CIELO FALSO AMSTRONG
- CIELO FALSO DE PVC
- CIELO FALSO MADERA
- PERSIANAS TIPO APERGOLADO



Cooperativa de Ahorro y Crédito

EDIFICIO COAC FERNANDO DAQUILEMA - AGENCIA CENTRO | QUITO - ECUADOR

NOMBRE DEL PROYECTO: "REMEDIACIÓN INTEGRAL EDIFICIO COAC FERNANDO DAQUILEMA, AGENCIA QUITO CENTRO"		UBICACIÓN DEL PROYECTO: CALLE MEJÍA 0e4-21 Y VENEZUELA - CENTRO HISTÓRICO		NUMERO DE PROYECTO: 96601
AUTOR: GDCO Studio		DISEÑO INTERIOR - DISTRIBUCIÓN: SEVEN ARQUITECTOS		PROPIETARIO: COOPERATIVA DAQUILEMA
C/OOPERATIVA DAQUILEMA S.A. C.R. - C/ VENEZUELA 1723888410 - QUITO - ECUADOR		RÉGISTRO DE INGENIEROS Y ARQUITECTOS DEL ECUADOR - R.00117354611 / S.M. / R.00117354611		UBICACIÓN: H2 (D2034-70)
CONTIENE: - PLANO DE ACABADOS - ACABADOS CIELO FALSO - PISO 4, PISO 5 - PISO 6		ESCALA: INDICADA FECHA: Febrero 2021	LÁMINA: A 05/07	
SELLOS MUNICIPALES:				