

SIMBOLOGÍA

SÍMBOLO	DESCRIPCIÓN
	Lámpara de Emergencia.
	Letrero de salida.
	Tubería EMT 1/2" iluminación interior.
	Cajetín metálico 10x10 cm de empalme.
	Cajetín octogonal iluminación interior.

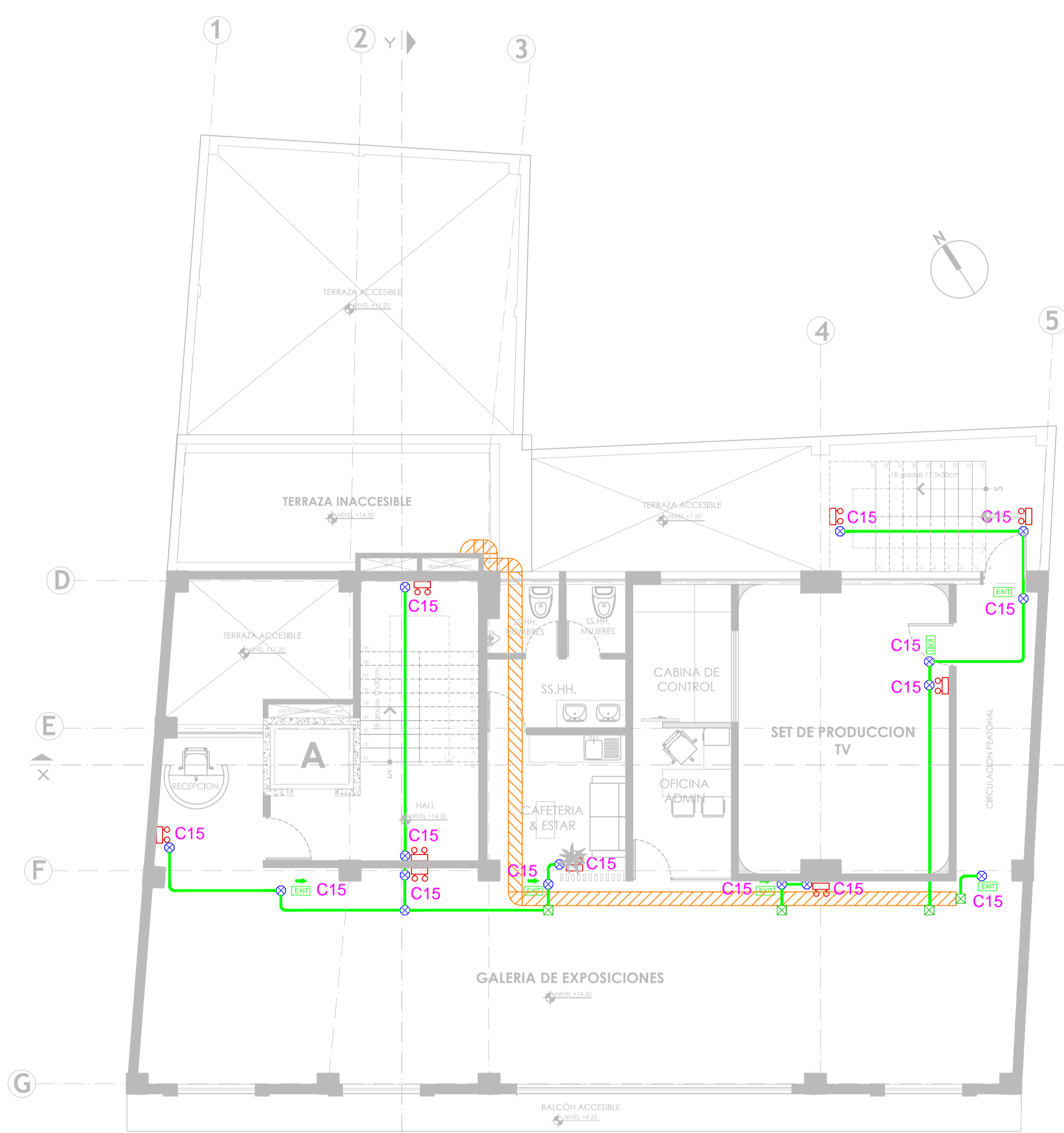

PLANTA PISO 4
NIVEL +14.30 ESC 1:100

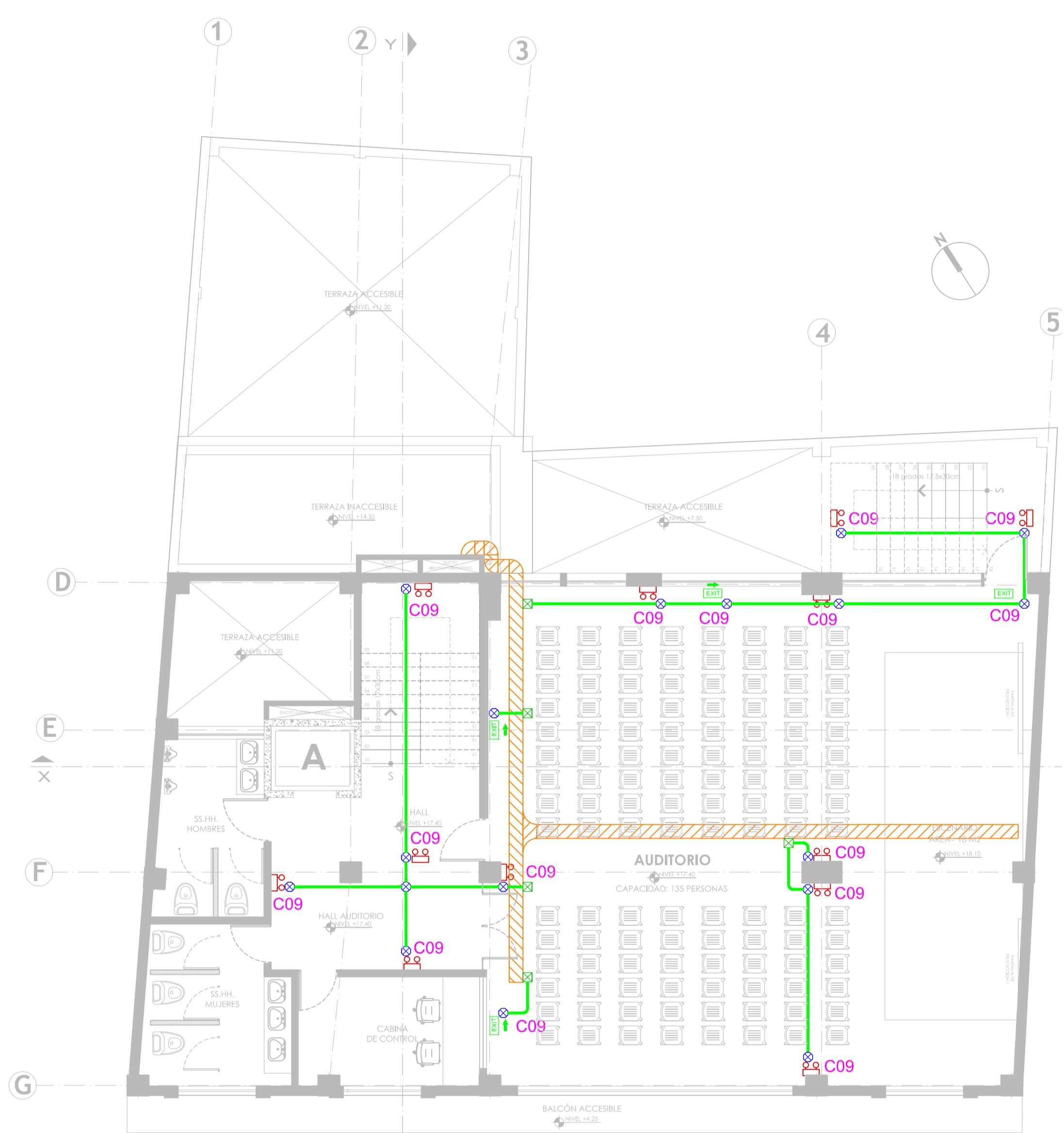

PLANTA PISO 5
NIVEL +17.40 ESC 1:100

Daquilema
Cooperativa de Ahorro y Crédito

NOMBRE DEL PROYECTO: REMODELACIÓN INTEGRAL EDIFICIO COAC FERNANDO DAQUILEMA, AGENCIA QUITO CENTRO		UBICACIÓN DEL PROYECTO: CALLE MEJÍA 0e4-21 V VENEZUELA - CENTRO HISTORICO		TERRAZO DEL PROYECTO: PISO 1	
AFOR: COLABORACIÓN: 		DISEÑO: ING. ERIK CORDOVA GUERRA C.C. 172020320 / INECCIT 1103 08383712		PROPIETARIO: COOPERATIVA DE AHORRO Y CREDITO FERNANDO DAQUILEMA RUC: 091736770001 Reg. Legales: 17/02/2010 Pedro Escobar C. 0405451369	
CONTIENE: SISTEMA DE ILUMINACIÓN DE EMERGENCIA: - PISO 4. - PISO 5.			ESCALA: INDICADA FECHA: FEBRERO 2021		LAUREA: IE 16/21
SELLOS MUNICIPALES:					