

NOMBRE DEL PROYECTO:  
**SAN TOLA**

PROYECTO:  
**DE UN INMUEBLE UBICADO EN LA CALLE VICENTE LEÓN N9 - 52**

CONTENIDO:  
PATOLOGÍAS:  
PLANTA BAJA  
FOTOS REFERENTES

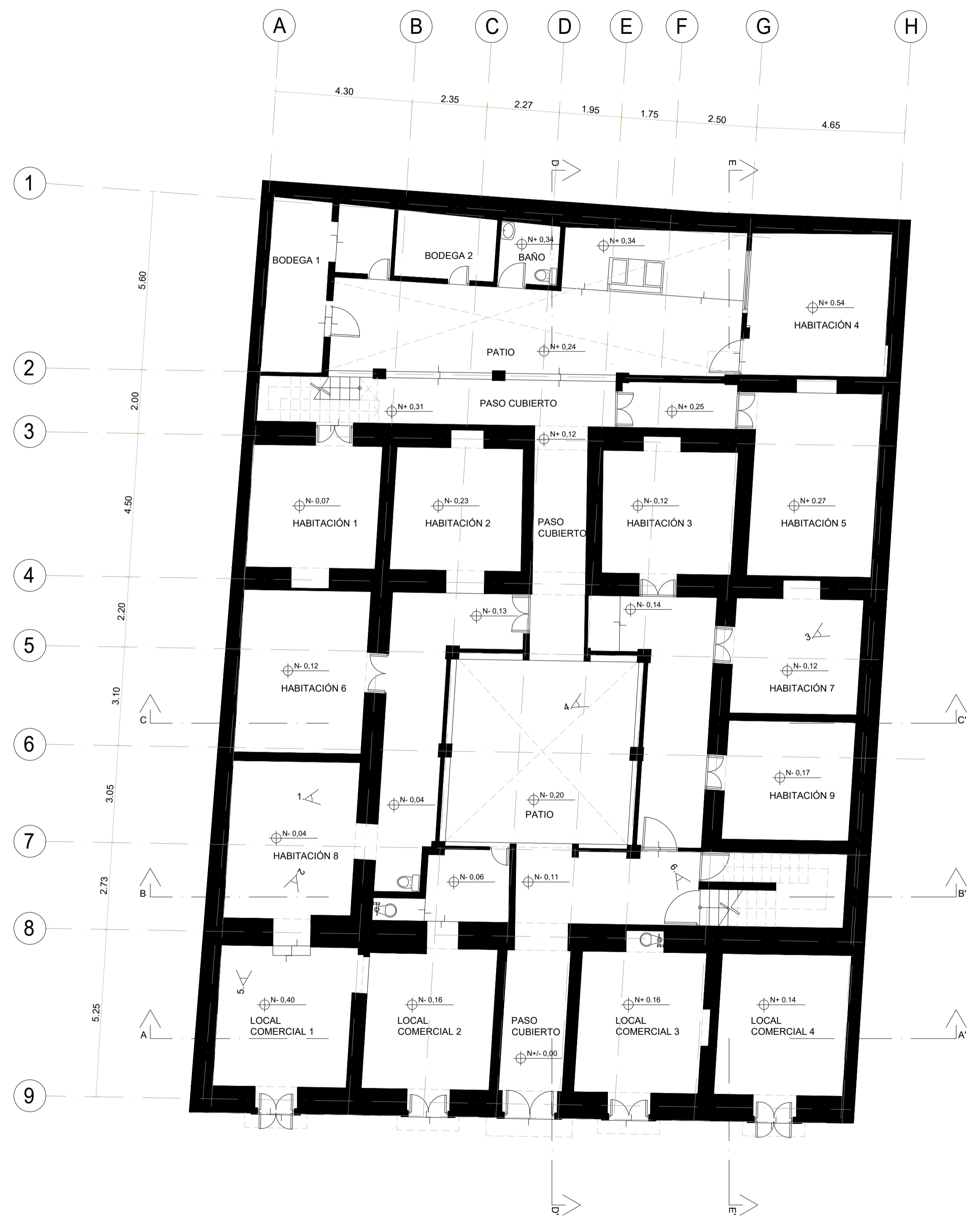

**PLANTA BAJA**

ESCALA: 1:100

CALLE VICENTE LEÓN



1. DESPRENDIMIENTO DE ENLUCIDO - HUMEDAD  
ESCASO ACCESO DE ILUMINACIÓN Y VENTILACIÓN NATURAL



2. DESPRENDIMIENTO DE ENLUCIDO - HUMEDAD

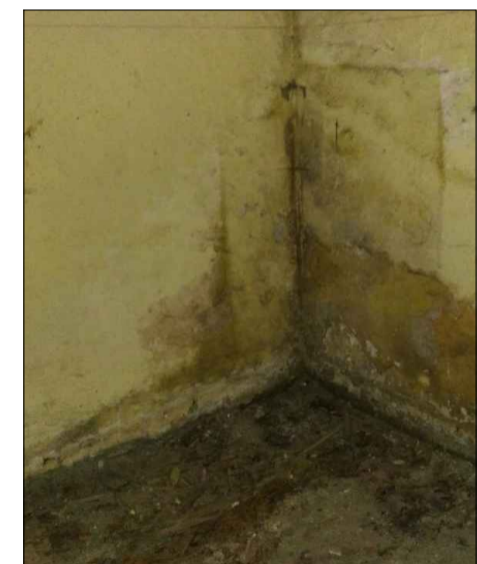

3. INFILTRACIÓN EN MURO MEDIANERO - HUMEDAD

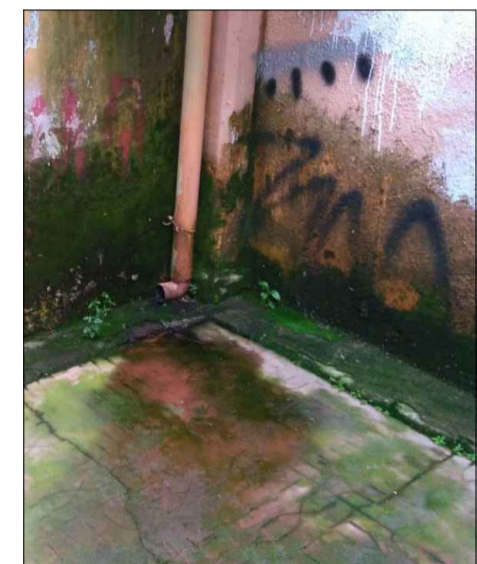

4. INFILTRACIÓN - HUMEDADES, MUSGOS

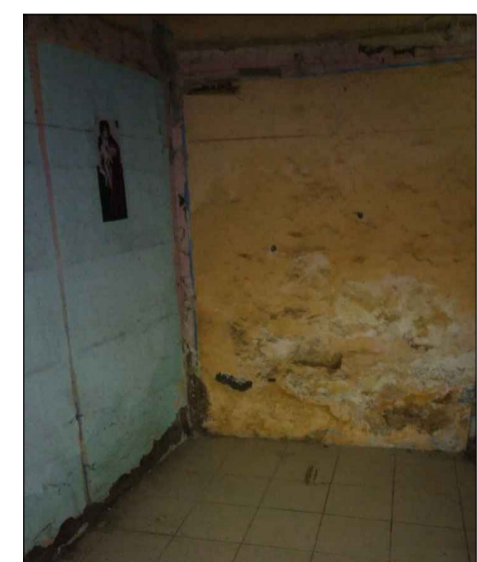

5. INFILTRACIÓN EN MURO MEDIANERO - HUMEDAD

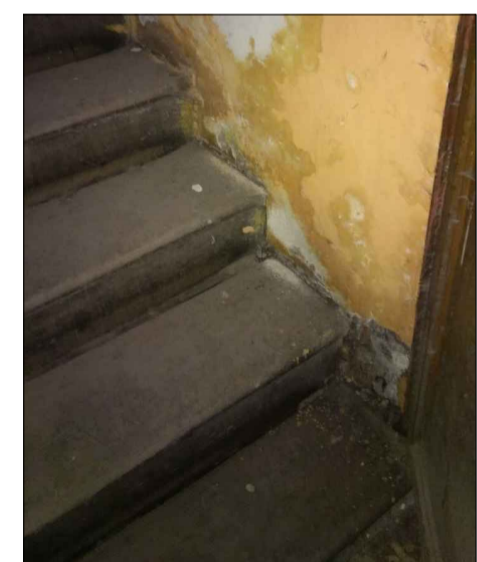

6. INFILTRACIÓN Y DESPRENDIMIENTO EN ENCUENTRO ENTRE MADERA Y ADOBE

PROPIETARIO NOMBRE Y FIRMA:  
**SR. JAVIER ALEJANDRO REAL JURADO**  
*[Signature]*

REVISADO POR:  
\_\_\_\_\_

RESPONSABLE:  
**ARQ. FLORENCIA SOBRERO**  
*[Signature]*

ESCALA: INDICADAS

UBICACIÓN:  
BARRIO SAN BLAS  
CALLE VICENTE LEÓN N9-52

PROPIETARIO NOMBRE Y FIRMA:  
**SRA. SILVIA ELISABETH BUENAÑO RODRIGUEZ**  
*[Signature]*

FECHA:  
FEBRERO / 2021

COLABORACIÓN:  
ARQ. MARTÍN REAL

LÁMINA:  
**P1**  
DE: **3**

SELLOS