



NOMBRE DEL PROYECTO:
SAN TOLA

PROYECTO:
DE UN INMUEBLE UBICADO EN LA CALLE VICENTE LEÓN N9 - 52

CONTENIDO:
ILUMINACION PLANTA ALTILLOS

PROPIETARIO NOMBRE Y FIRMA:
SR. JAVIER ALEJANDRO REAL JURADO

PROPIETARIO NOMBRE Y FIRMA:
SRA. SILVIA ELISABETH BUENAÑO RODRIGUEZ

REVISADO POR:

FECHA:
DICIEMBRE / 2020

RESPONSABLE:
ING. JORGE FABARA

COLABORACION:
ARQ. MARTÍN REAL

ESCALA: INDICADAS

UBICACION: BARRIO SAN BLAS
CALLE VICENTE LEÓN N9-52

LAMINA: **E2**
6

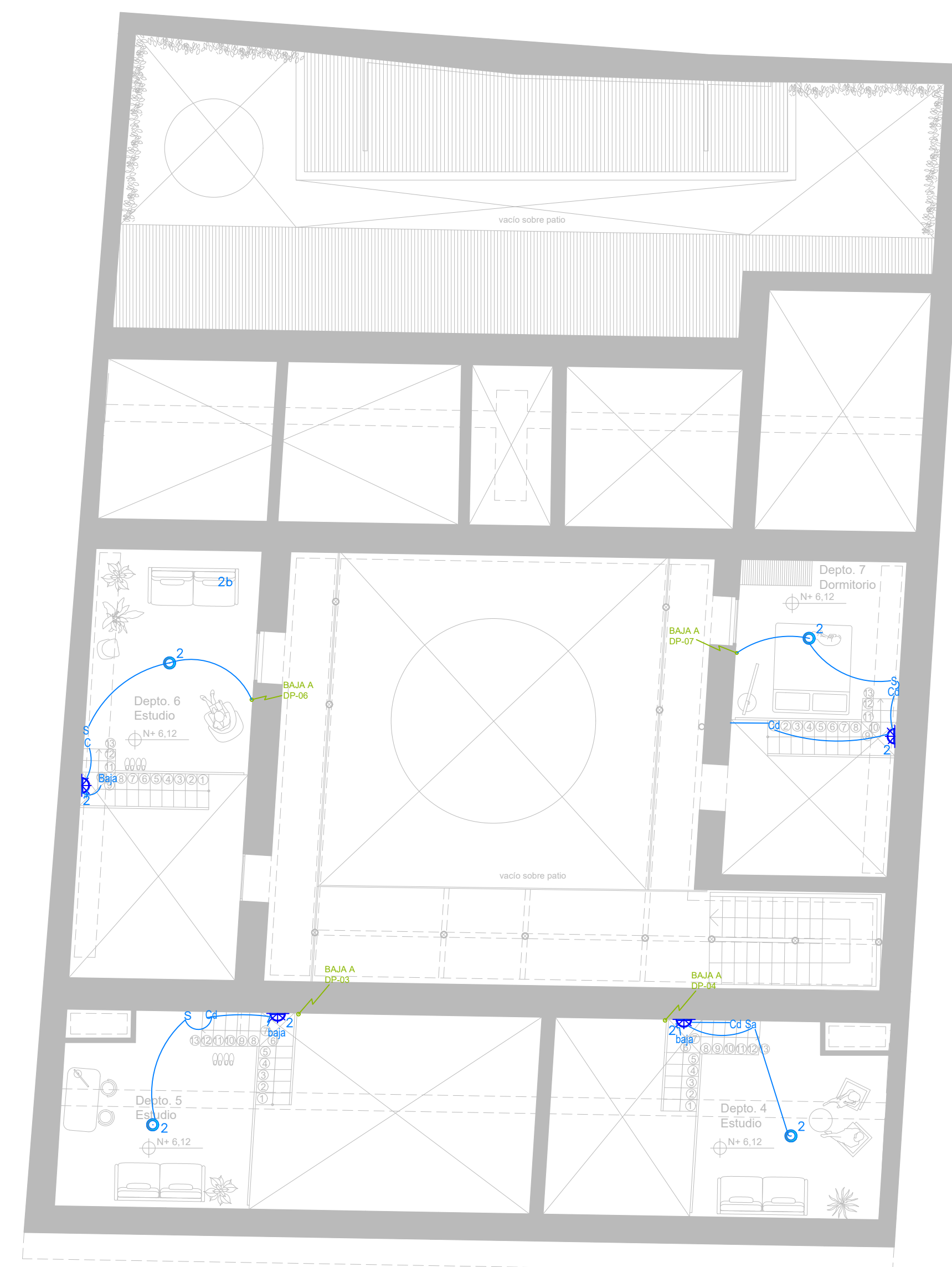

PLANTA ALTILLOS
ESCALA: 1:100

SIMBOLOGÍA	
Interruptor simple	S
Interruptor doble	Sub
Conmutador simple	C
Conmutador doble	Cab
Aplicador de pared	Pa
REFLECTOR 60W LED	R1
Luminaria ODB led redondo 12w	O2
Dicroico 5w	O4
línea de luz LED 12W/M	L4
Tablero de distribución	T
Manguera 1/2 que contiene 3 cables N° 14 THHN AWG para la fase, neutro y tierra	M

SELLOS