

**CORTE TRANSVERSAL A - A'**

ESCALA: 1:100

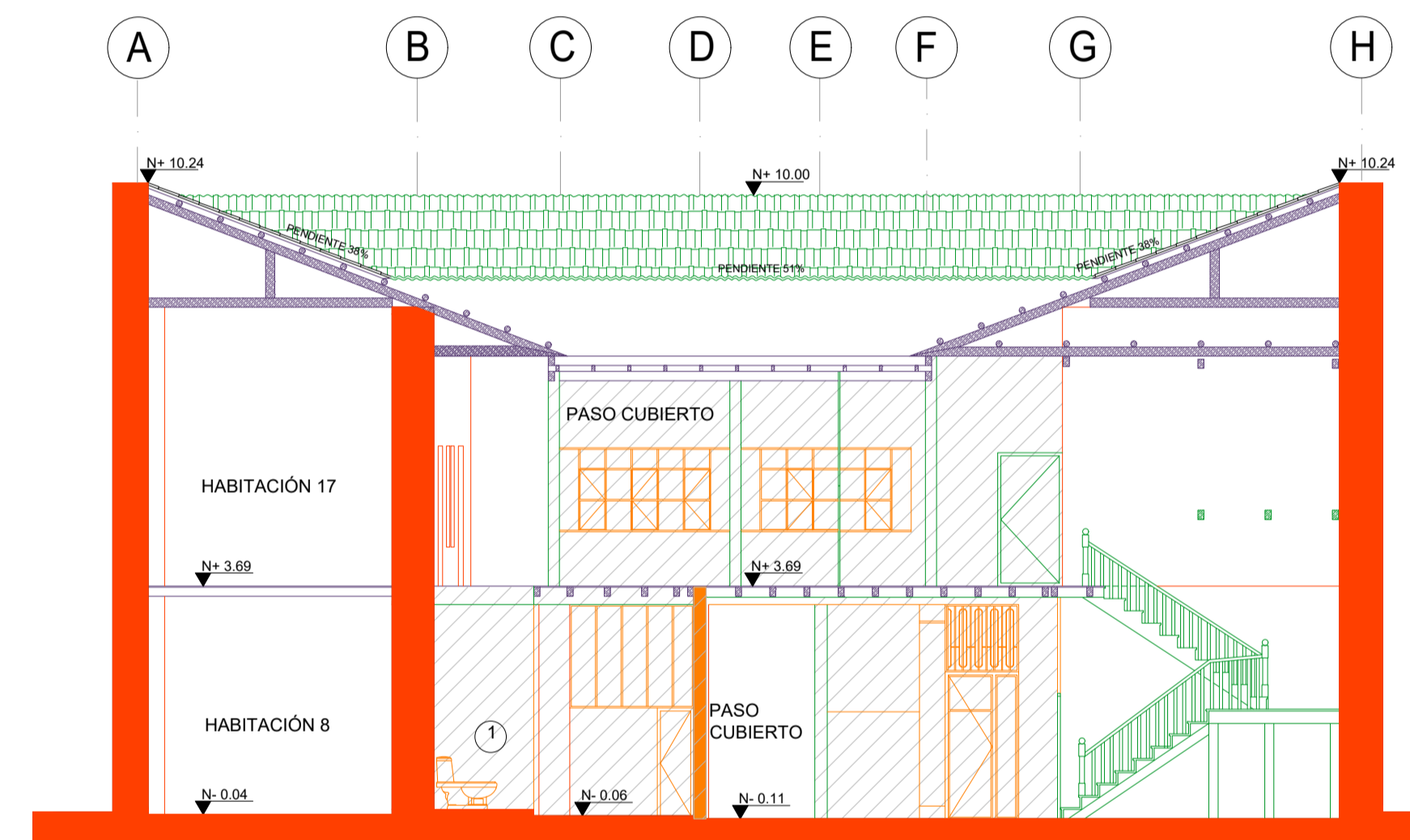

**CORTE TRANSVERSAL B - B'**

ESCALA: 1:100

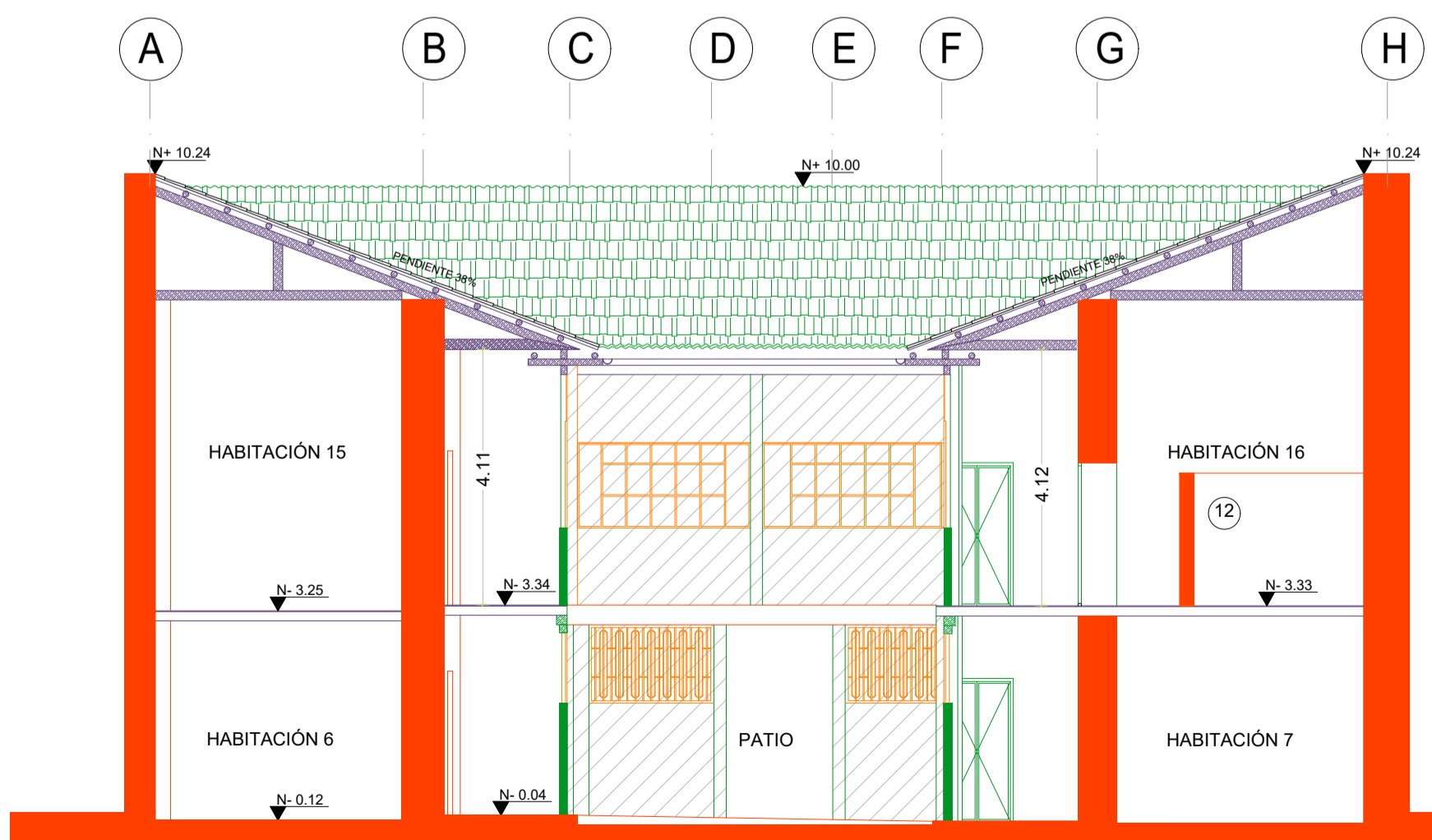

**CORTE TRANSVERSAL C - C'**

ESCALA: 1:100



1 Planta baja, sanitario y lavabo añadidos sobre espacio de galería en torno a patio central.



12 Planta alta, pared baja.

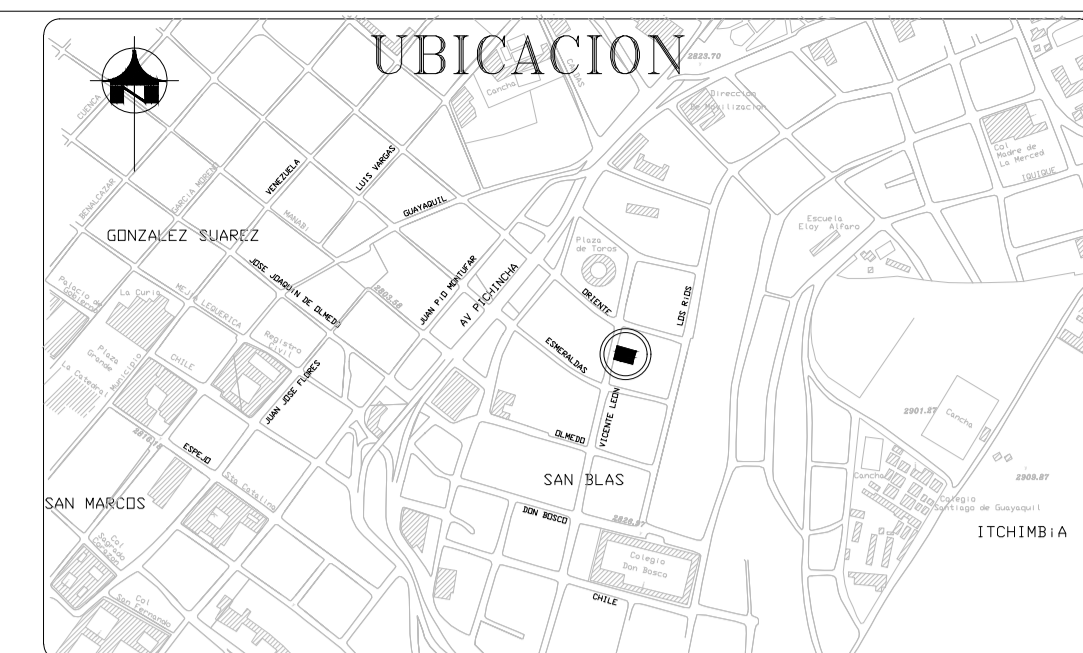

NOMBRE DEL PROYECTO:  
**SAN TOLA**

PROYECTO:  
**DE UN INMUEBLE UBICADO EN LA CALLE VICENTE LEÓN N9 - 52**

CONTENIDO:  
INTERVENCIÓN CORTES TRANSVERSALES

PROPIETARIO NOMBRE Y FIRMA:  
**SR. JAVIER ALEJANDRO REAL JURADO**  
*[Signature]*

PROPIETARIO NOMBRE Y FIRMA:  
**SRA. SILVIA ELISABETH BUENAÑO RODRIGUEZ**  
*[Signature]*

REVISADO POR:  
\_\_\_\_\_

FECHA:  
FEBRERO / 2021

RESPONSABLE:  
**ARQ. FLORENCIA SOBRERO**  
*[Signature]*

COLABORACION:  
ARQ. MARTÍN REAL

ESCALA: INDICADAS

UBICACION: BARRIO SAN BLAS, CALLE VICENTE LEÓN N9-52

LAMINA: 14 DE 5

- LEGENDA:
- MANTENIMIENTO ■
  - LIBERACIÓN ■
  - CONSOLIDACION ■
  - COMPLEMENTACION ■
  - INTEGRACION ■
  - SUSTITUCION ■
  - RECONSTRUCCIÓN ■
  - ELEMENTOS AÑANDIDOS

SELLOS