

PROYECTO
HOSTAL BOUTIQUE 'BED & BREAKFAST DE LA PEÑA'

UBICACIÓN
QUITO - ECUADOR
(CENTRO HISTÓRICO)



LOCALIZACIÓN
PARROQUIA: SAN JUAN BARRIO / SECTOR: R
DIRECCIÓN: GALÁPAGOS OES-22 Y GARCÍA MORENO
DATOS DEL TERRENO / CONSTRUCCIÓN
ÁREA TERRENO: 324.83 m²

DATOS GENERALES
PREDIO: 16373 CLAVE CATASTRAL: 1010126003000000000
NÚMERO DE PISOS: 3 USO PRINCIPAL: HABITACIONAL

PROPIETARIO
MGS. ANDREA CECILIA VACA JONES
CI.: 170523371-4

PROFESIONAL
ARQ. WILSON RICARDO NARVÁEZ UBIDIA
REGISTRO SENESCYT: 1027-04-545106

ESCALA TIPO DE PLANO
1:100 ARQUITECTÓNICO

FECHA LÁMINA
JUNIO 2020 A 4 / 4

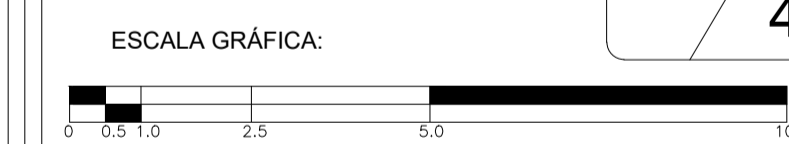

Contiene: Planos de propuesta
- FACHADA SUR (PRINCIPAL)
- CORTE FACHADA F---F'
- CORTE FACHADA G---G'

SELLOS MUNICIPALES

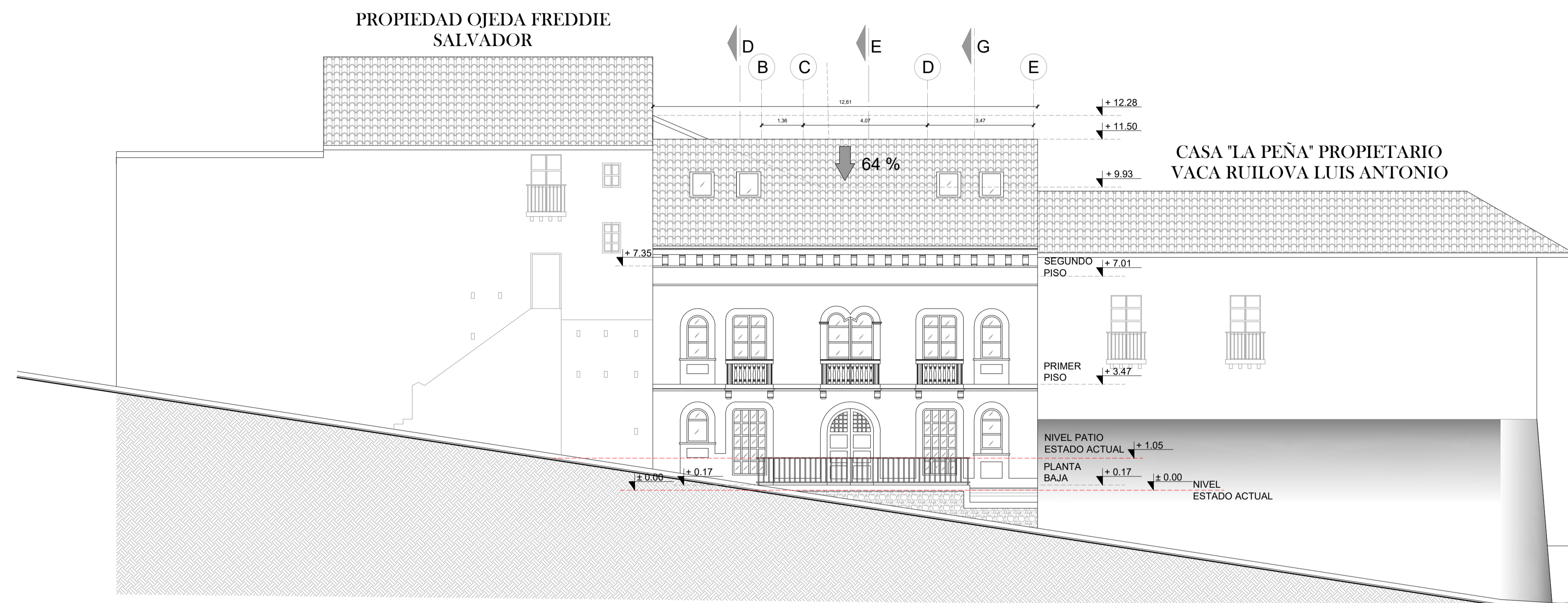

L FACHADA SUR (PRINCIPAL)
ESC 1:100

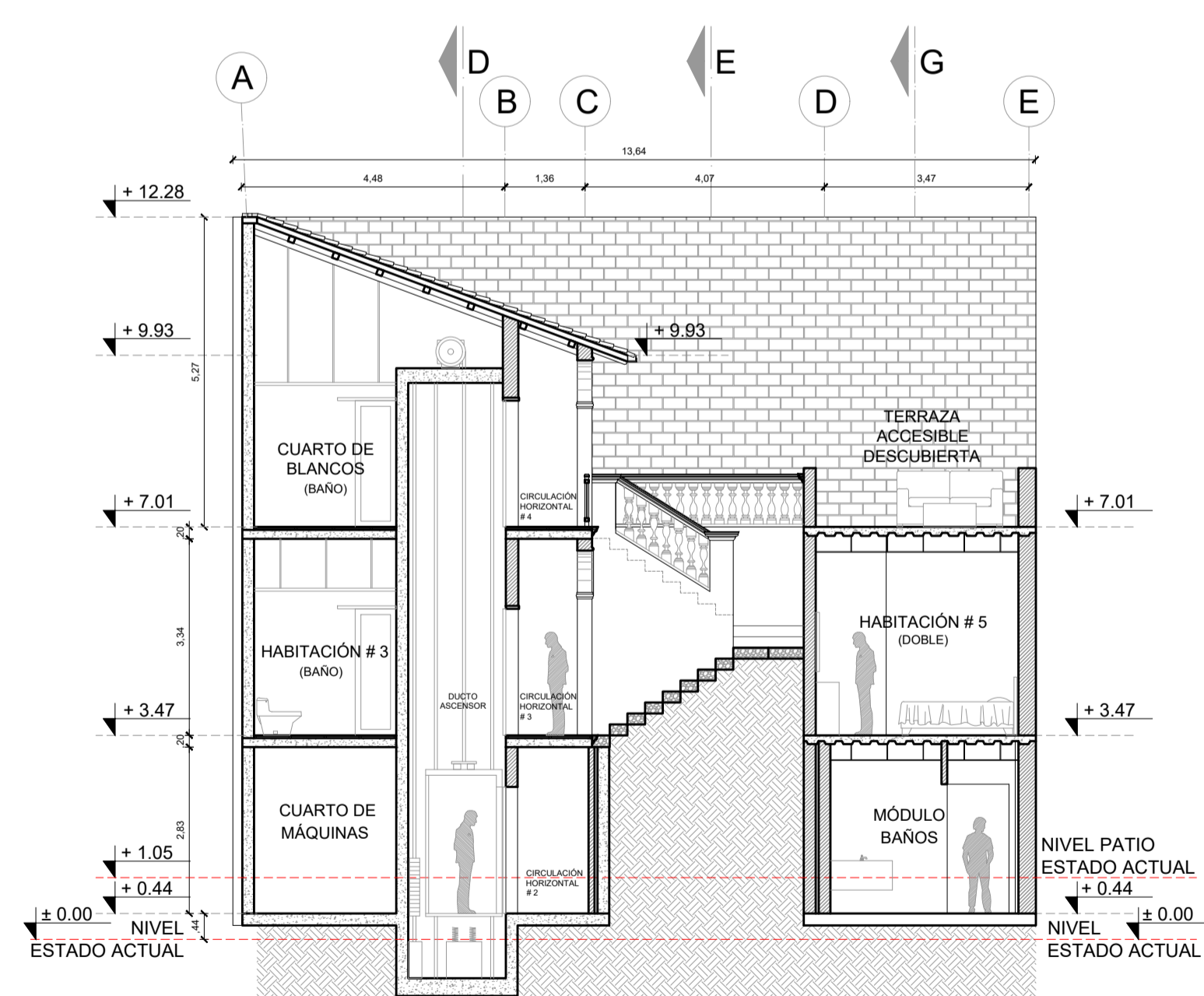

M CORTE - FACHADA F --- F'
ESC 1:100

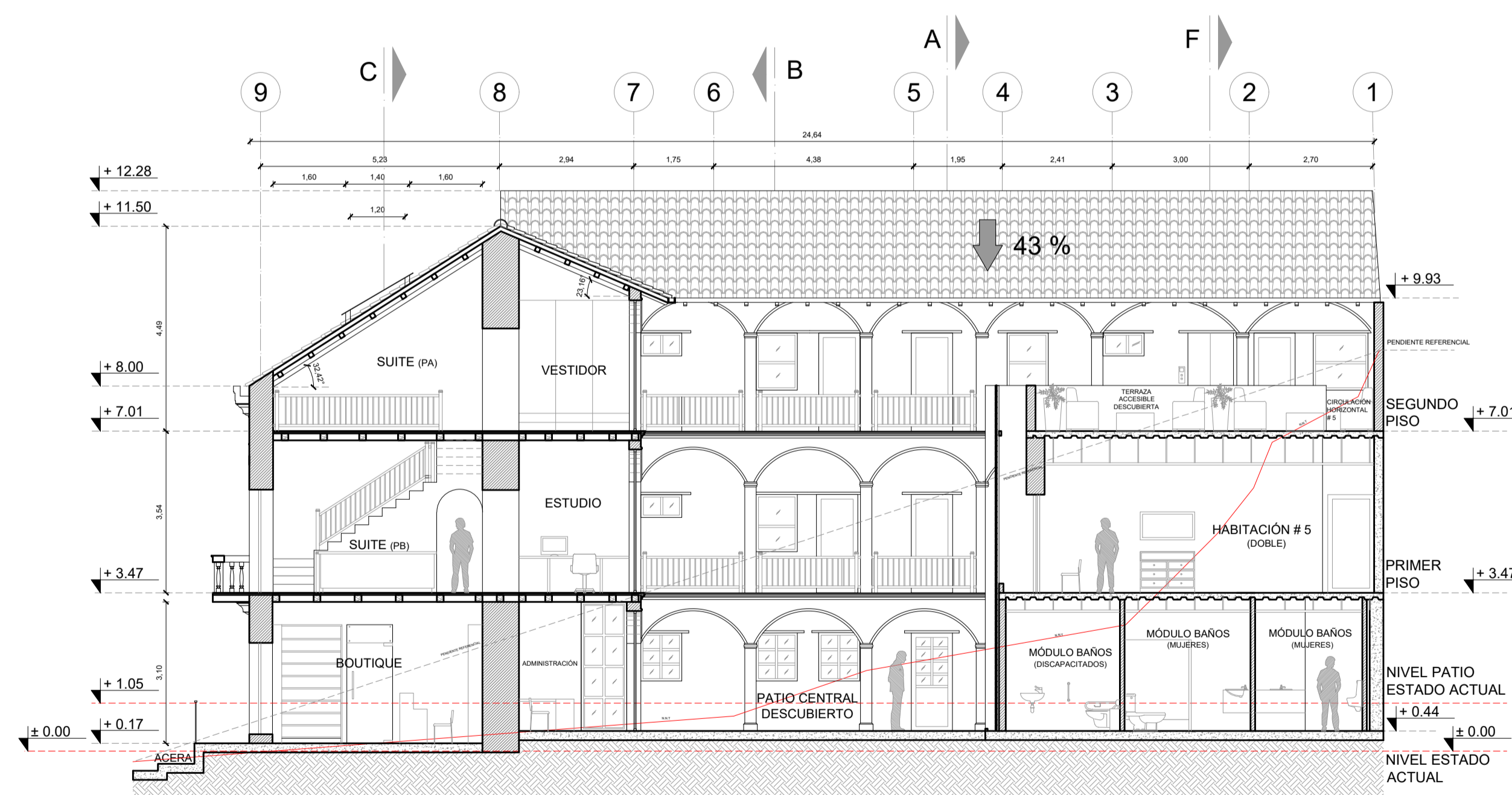

N CORTE - FACHADA G --- G'
ESC 1:100