

PROYECTO
PROYECTO
HOSTAL BOUTIQUE 'BED & BREAKFAST DE LA PEÑA'

UBICACIÓN
QUITO - ECUADOR
(CENTRO HISTÓRICO)



LOCALIZACIÓN
PARROQUIA: SAN JUAN BARRIO / SECTOR: R
DIRECCIÓN: GALÁPAGOS OES-22 Y GARCÍA MORENO
DATOS DEL TERRENO / CONSTRUCCIÓN
ÁREA TERRENO: 324.83 m²

DATOS GENERALES
PREDIO: 16373 CLAVE CATASTRAL: 1010126003000000000
NÚMERO DE PISOS: 3 USO PRINCIPAL: HABITACIONAL

PROPIETARIO
MGS. ANDREA CECILIA VACA JONES
CI: 170523371-4

PROFESIONAL
ARQ. WILSON RICARDO NARVÁEZ UBIDIA
REGISTRO SENESCYT: 1027-04-545106

ESCALA **TIPO DE PLANO**
1:100 ARQUITECTÓNICO

FECHA **LÁMINA**
JUNIO 2020 A 3 / 4

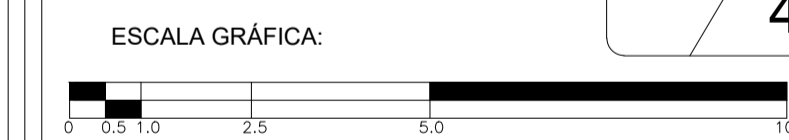

- Contiene: Planos de propuesta
- SEGUNDO PISO
 - PLANTA CUBIERTA
 - CORTE D---D'
 - CORTE FACHADA E---E'

SELLOS MUNICIPALES

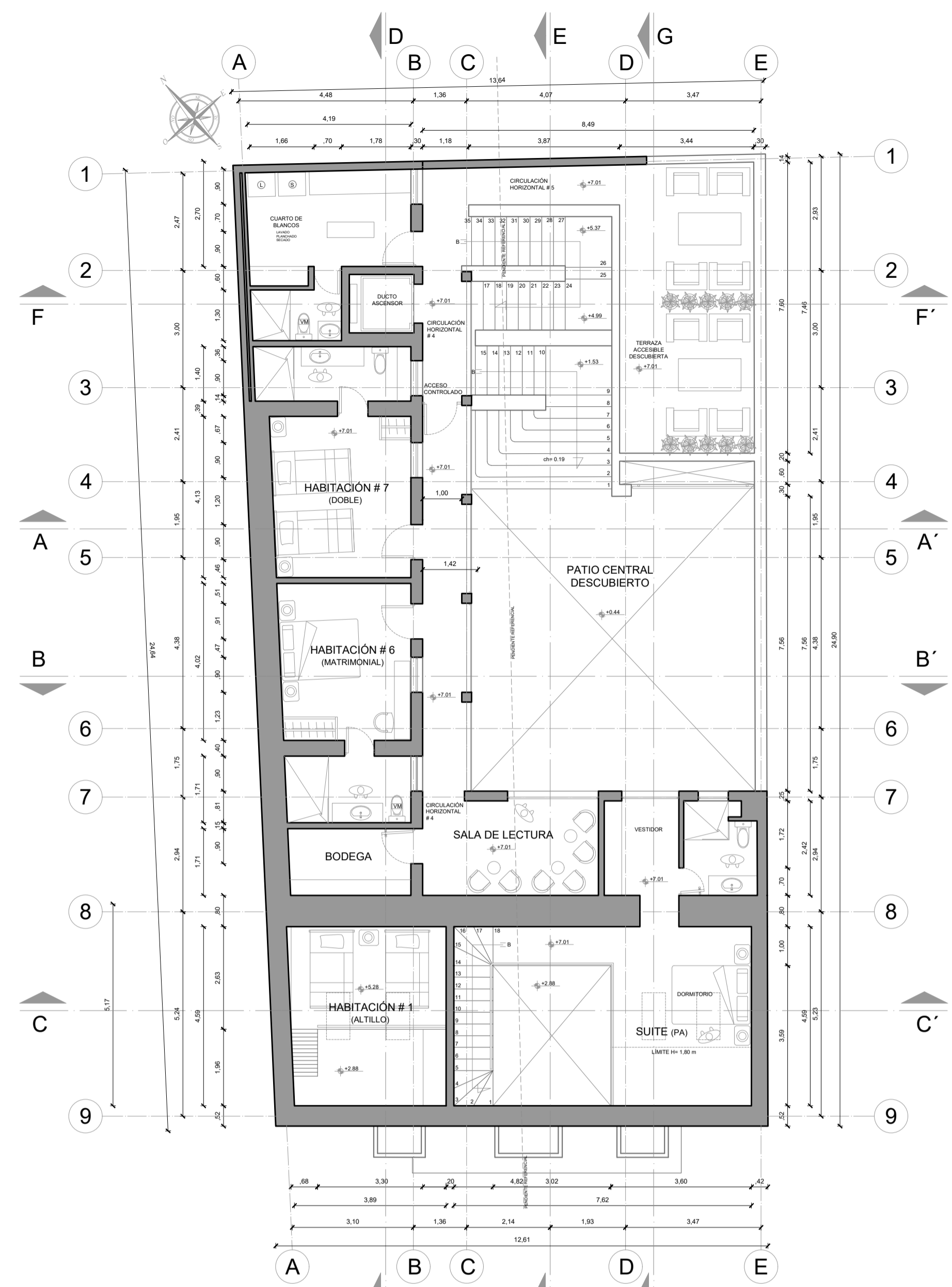

H SEGUNDO PISO
ESC 1-----100

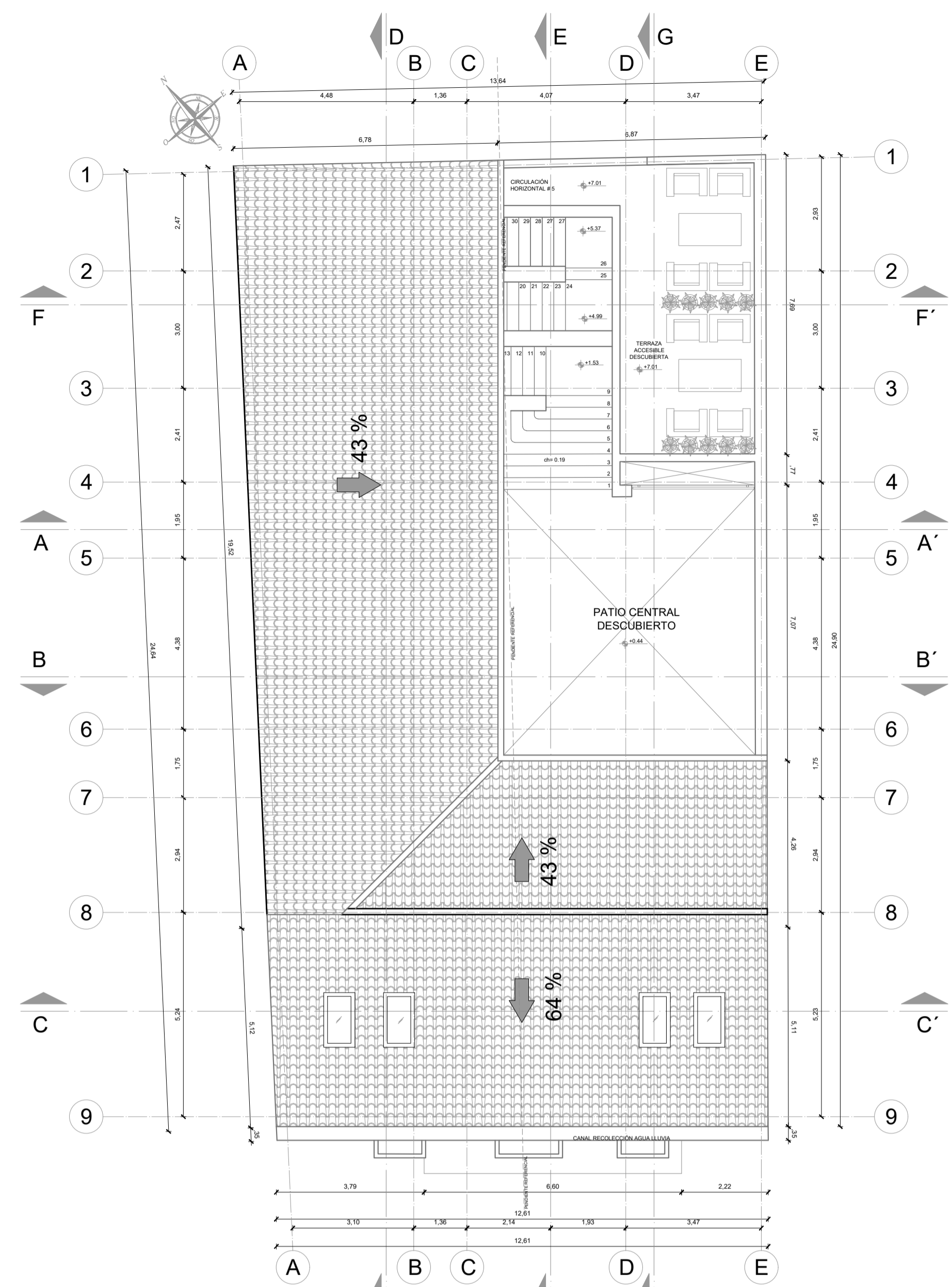

I PLANTA CUBIERTA
ESC 1-----100

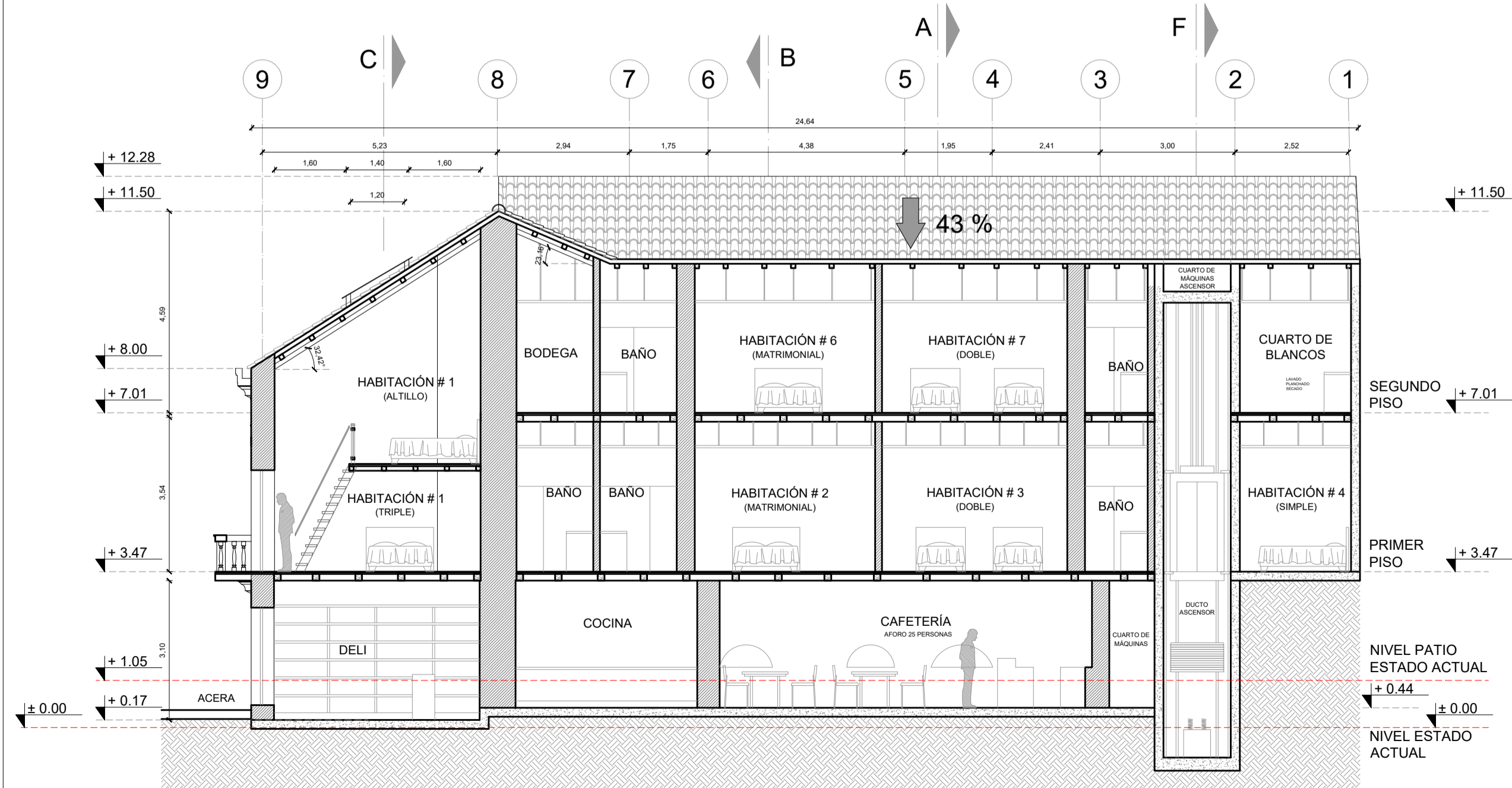

J CORTE D---D'
ESC 1-----100

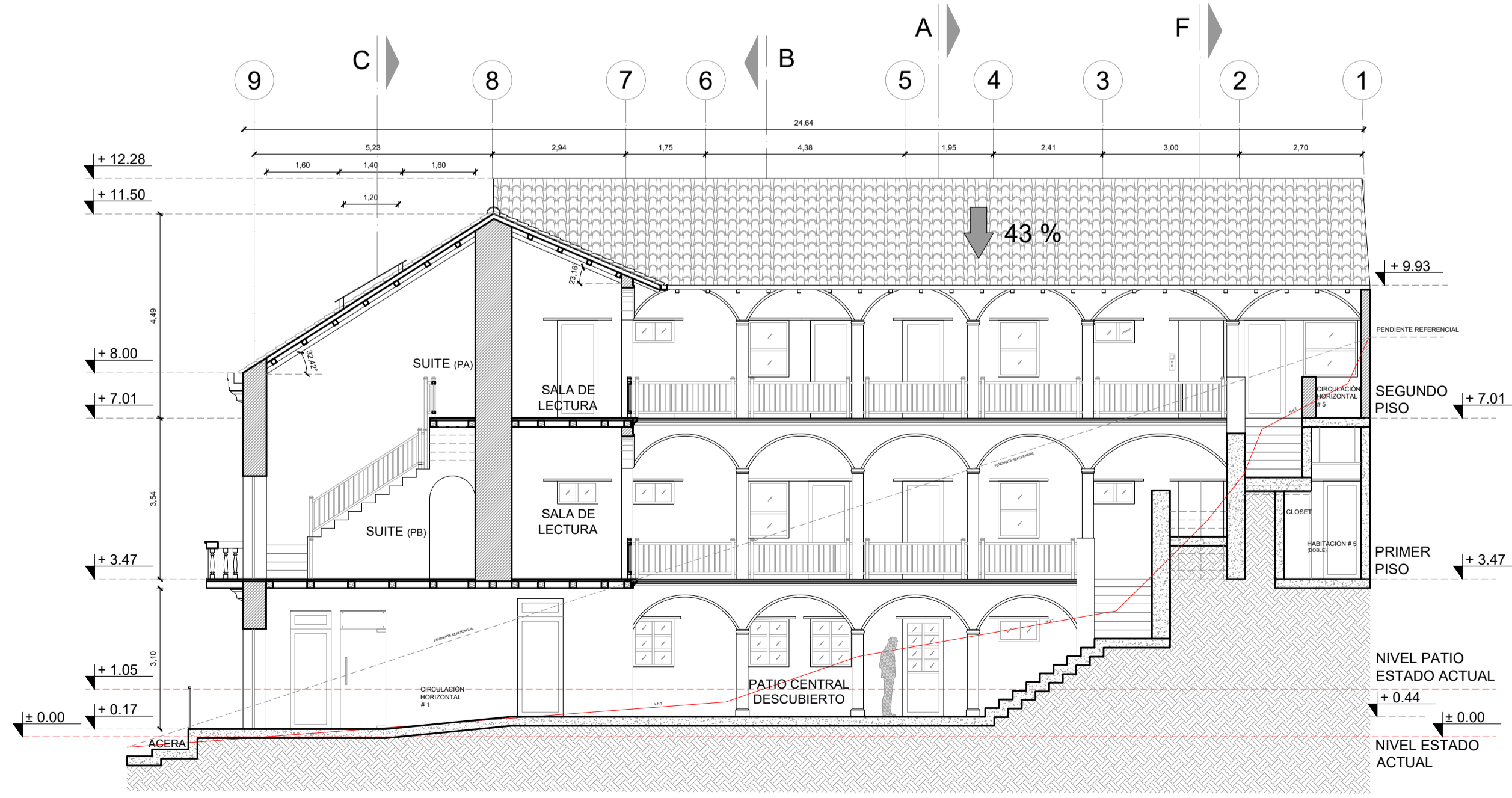

K CORTE - FACHADA E---E'
ESC 1-----100