

PROYECTO
HOSTAL BOUTIQUE 'BED & BREAKFAST DE LA PEÑA'

UBICACIÓN
QUITO - ECUADOR
(CENTRO HISTÓRICO)



LOCALIZACIÓN
PARROQUIA: SAN JUAN BARRIO / SECTOR: R
DIRECCIÓN: GALÁPAGOS OES-22 Y GARCÍA MORENO
DATOS DEL TERRENO / CONSTRUCCIÓN
ÁREA TERRENO: 324.83 m²

DATOS GENERALES
PREDIO: 16373 CLAVE CATASTRAL: 1010126003000000000
NÚMERO DE PISOS: 3 USO PRINCIPAL: HABITACIONAL

PROPIETARIO
MGS. ANDREA CECILIA VACA JONES
CI: 170523371-4

PROFESIONAL
ARQ. WILSON RICARDO NARVÁEZ UBIDIA
REGISTRO SENESCYT: 1027-04-545106

ESCALA 1:100 TIPO DE PLANO ARQUITECTÓNICO

FECHA JUNIO 2020 LÁMINA A 2/4

ESCALA GRÁFICA: 0 0.5 1.0 2.5 5.0 10

Contiene: Planos de propuesta
- PLANTA BAJA
- PRIMER PISO
- CORTE FACHADA A---A'
- CORTE FACHADA B---B'
- CORTE C---C'

SELLOS MUNICIPALES

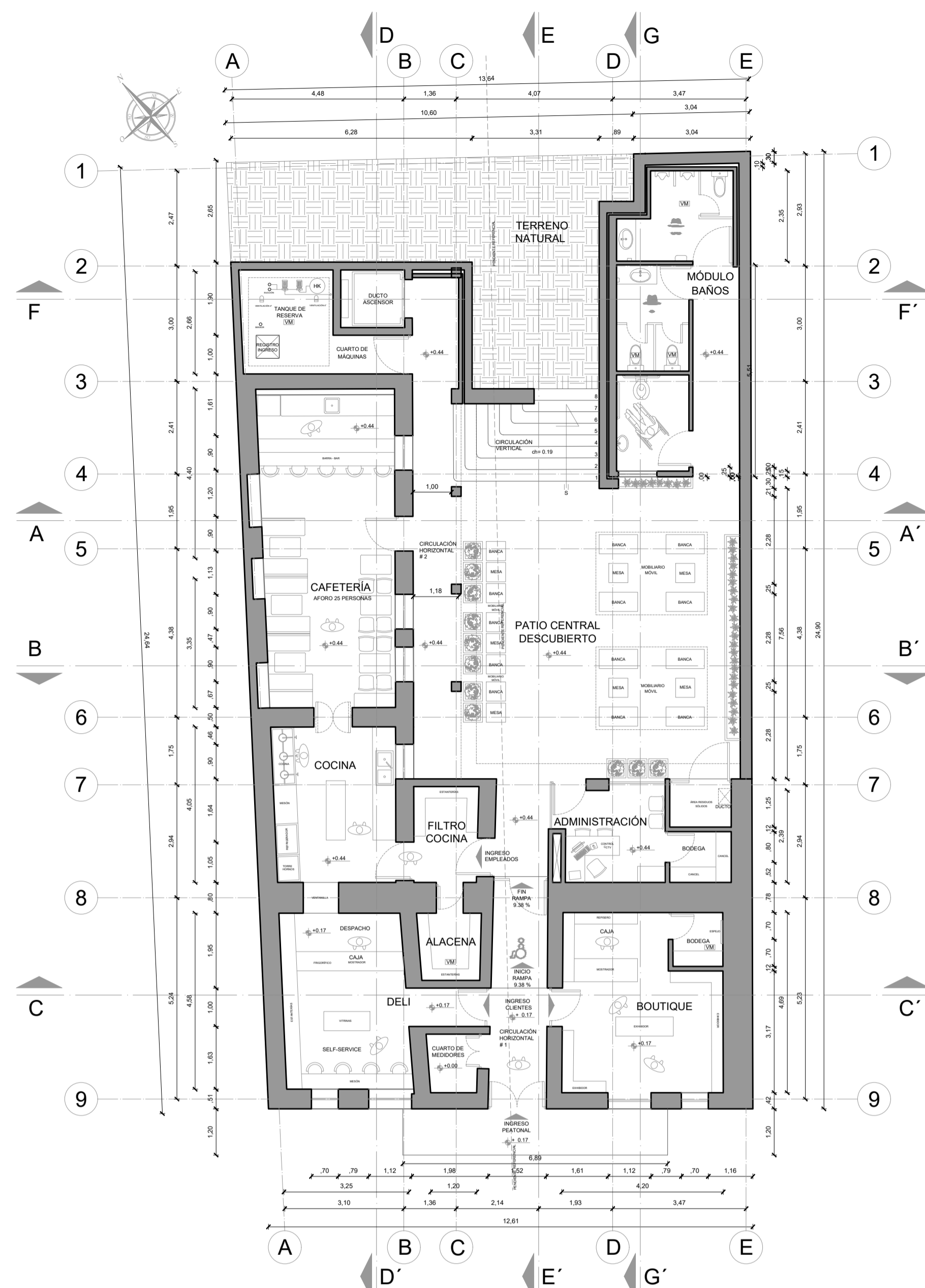

C PLANTA BAJA
ESC 1:100

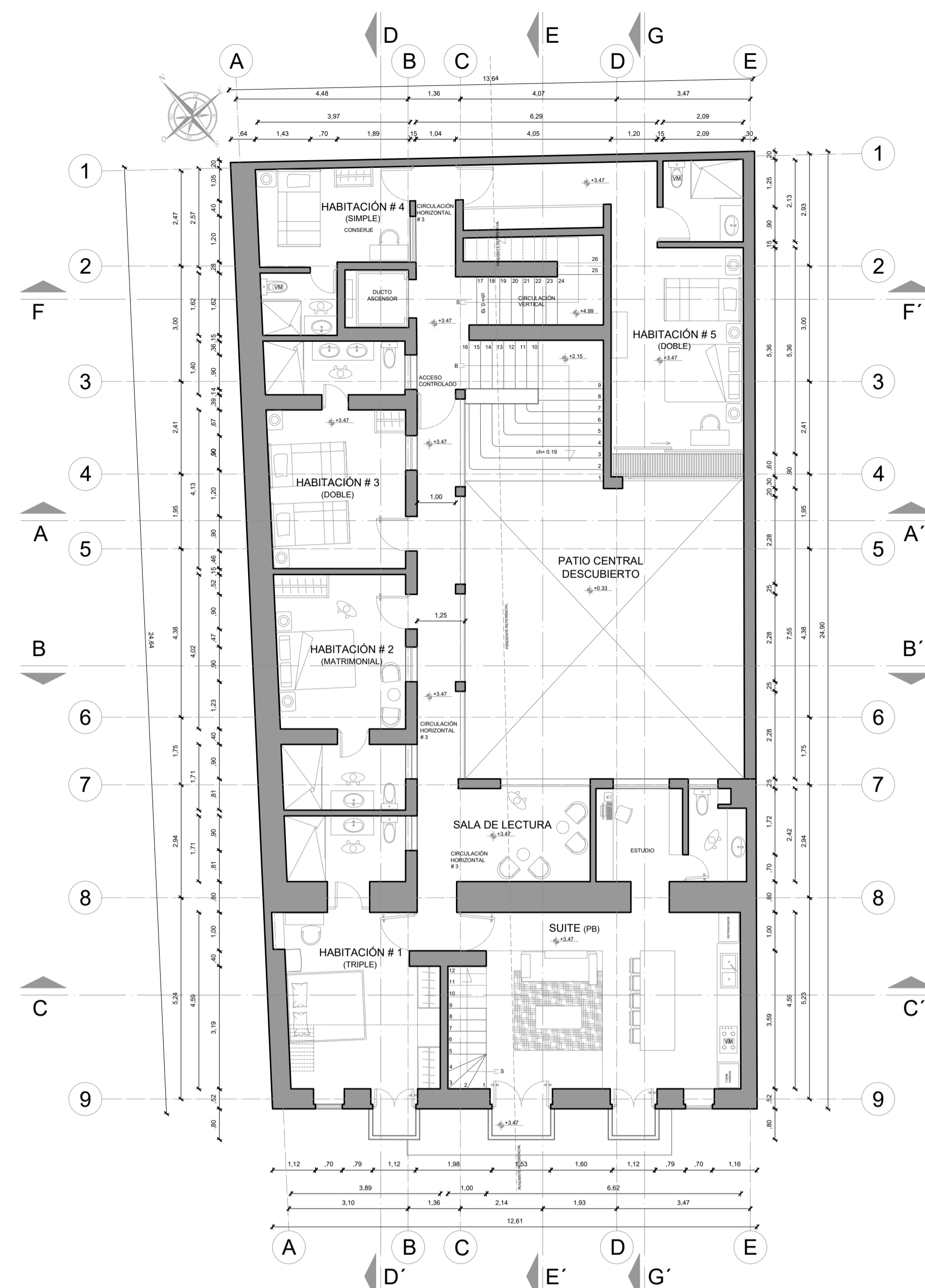

D PRIMER PISO
ESC 1:100

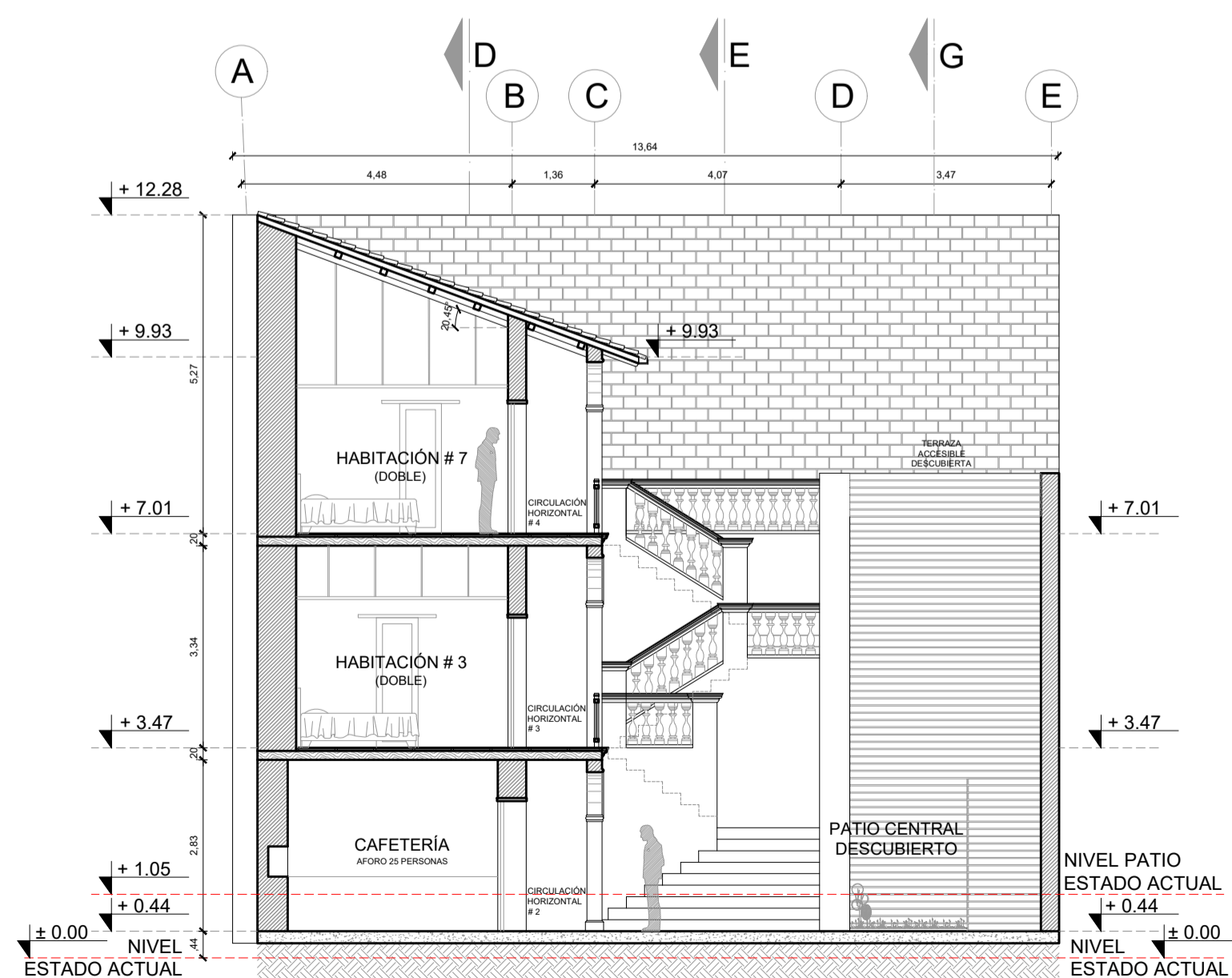

E CORTE - FACHADA A---A'
ESC 1:100

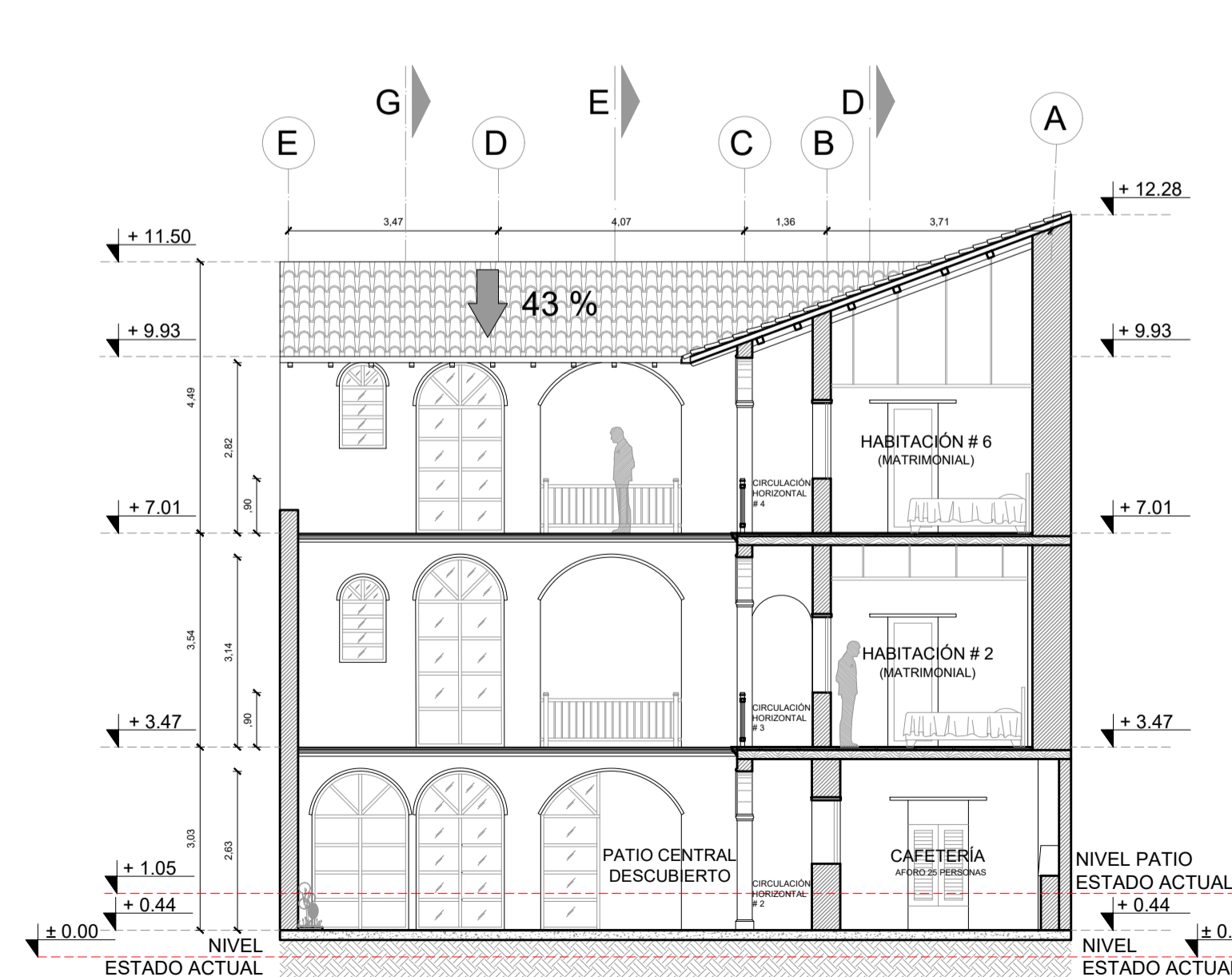

F CORTE - FACHADA B---B'
ESC 1:100

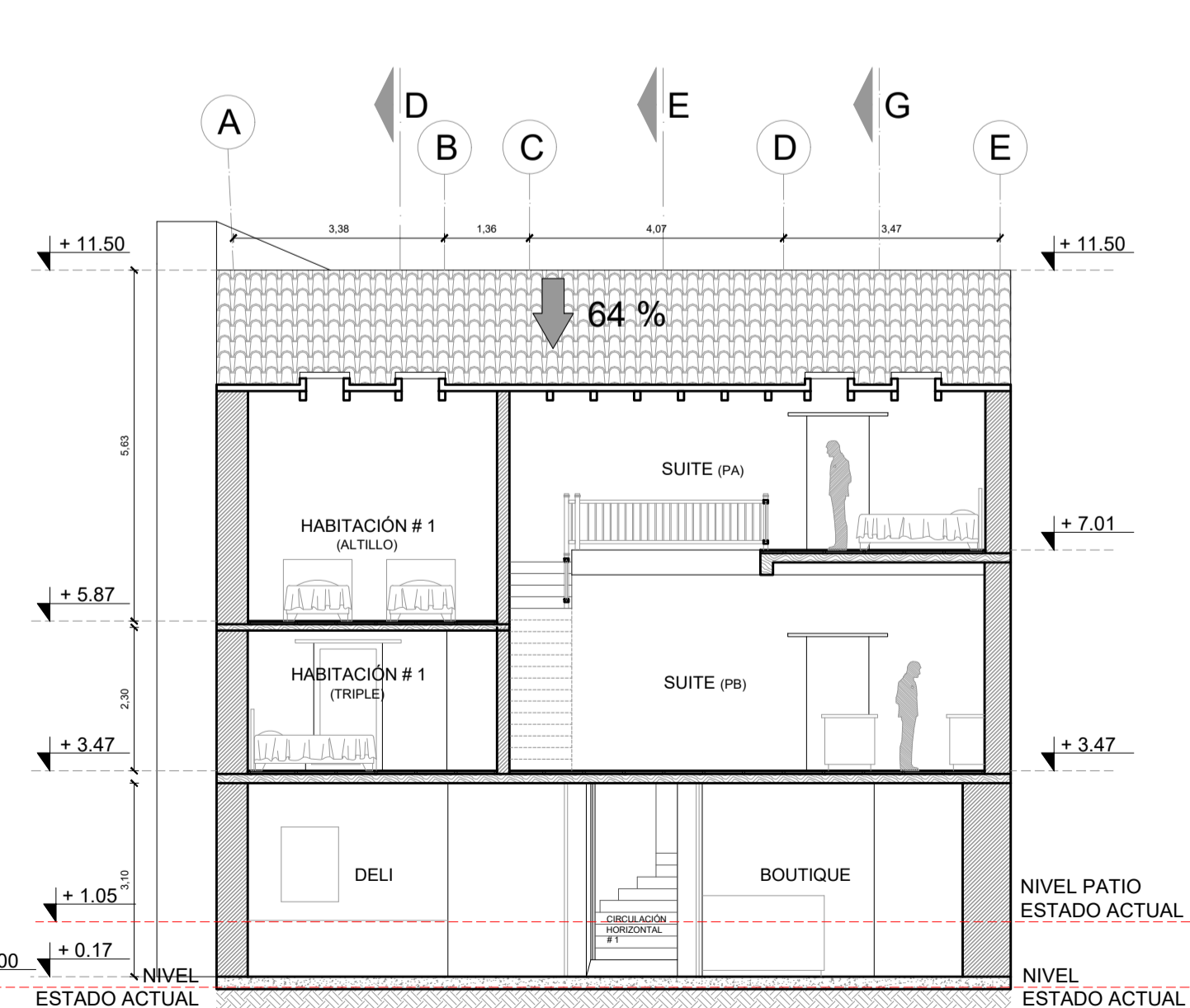

G CORTE C---C'
ESC 1:100