

PROYECTO
HOSTAL BOUTIQUE 'BED & BREAKFAST' DE LA PEÑA

UBICACIÓN
QUITO - ECUADOR
(CENTRO HISTÓRICO)

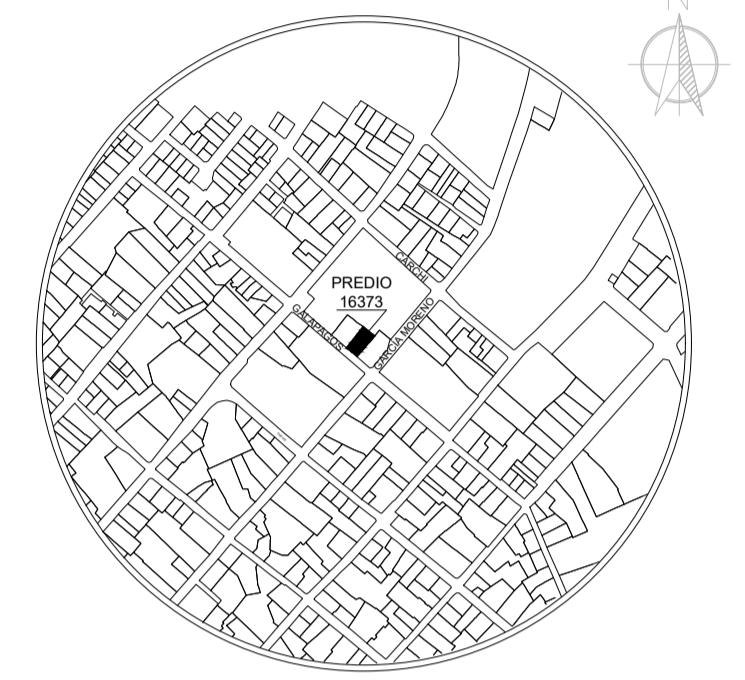

LOCALIZACIÓN
PARROQUIA: SAN JUAN BARRIO / SECTOR: R
DIRECCIÓN: GALÁPAGOS OES-22 Y GARCÍA MORENO
DATOS DEL TERRENO / CONSTRUCCIÓN
ÁREA TERRENO: 324.83 m²

DATOS GENERALES
PREDIO: 16373 CLAVE CATASTRAL: 10101260030000000
NÚMERO DE PISOS: 3 USO PRINCIPAL: HABITACIONAL

PROPIETARIO
MGS. ANDREA CECILIA VACA JONES
CI: 170523371-4

PROFESIONAL
ARQ. WILSON RICARDO NARVÁEZ UBIDIA
REGISTRO SENESCYT: 1027-04-545106

ESCALA 1:100 TIPO DE PLANO RESTAURACIÓN - REHABILITACIÓN

FECHA JUNIO 2020 LÁMINA M2/5

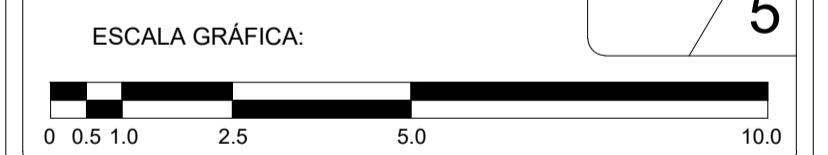

Contiene: PLANOS DE INTERVENCIÓN

- PLANTA BAJA
- PRIMERA PLANTA ALTA
- SEGUNDA PLANTA ALTA

SELLOS MUNICIPALES

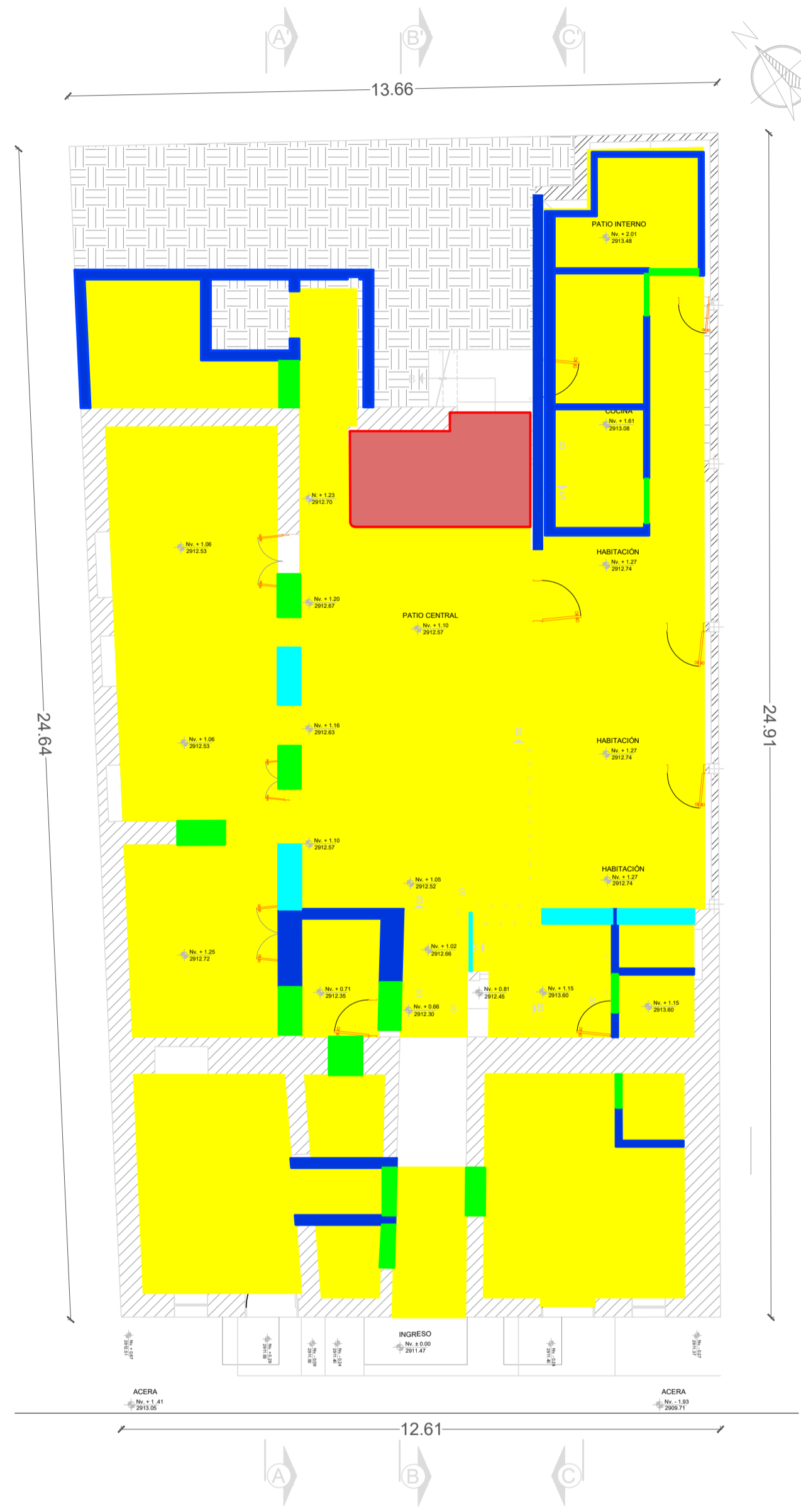

A PLANTA BAJA
ESC 1:100

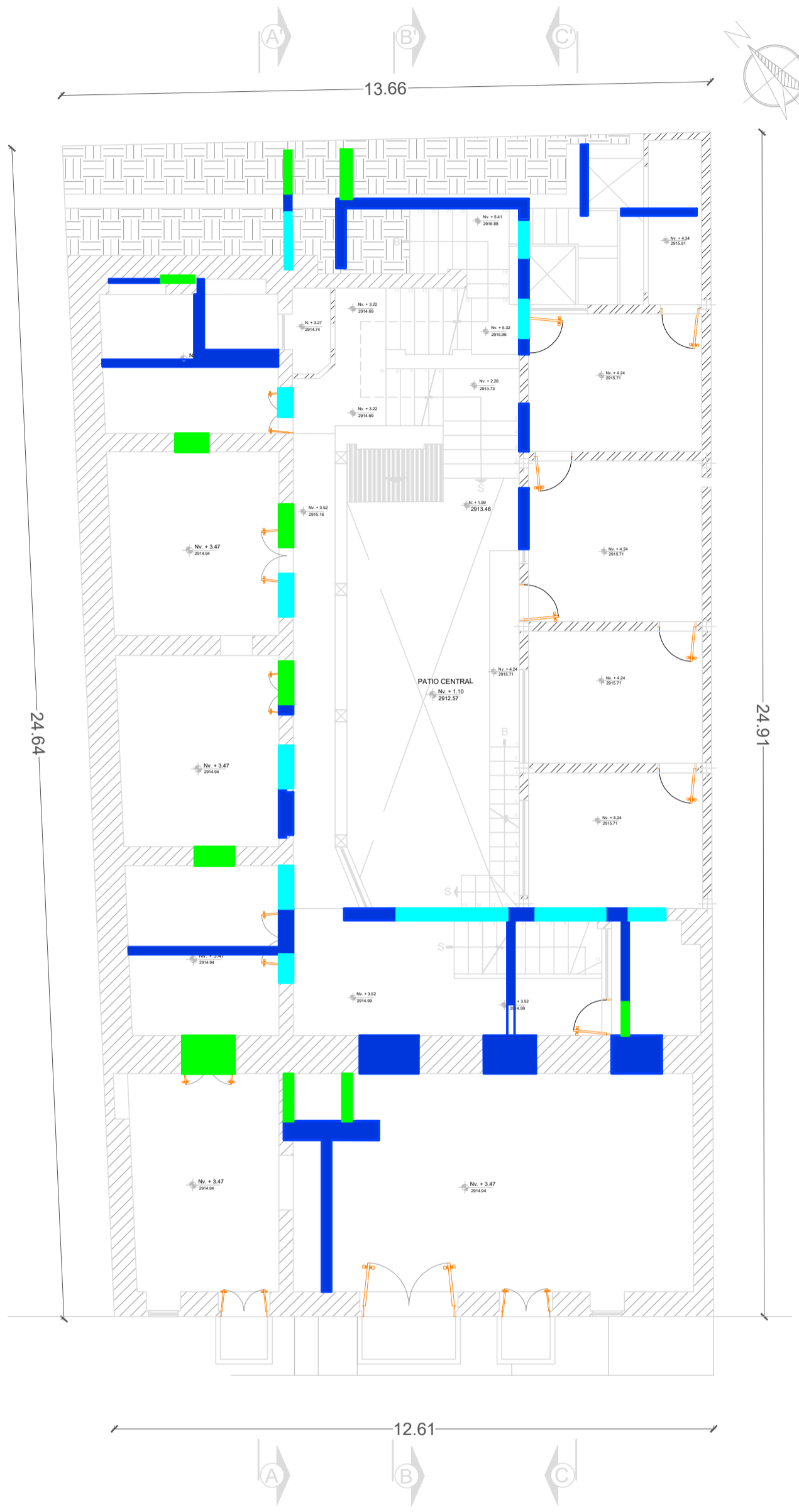

B PRIMERA PLANTA ALTA
ESC 1:100

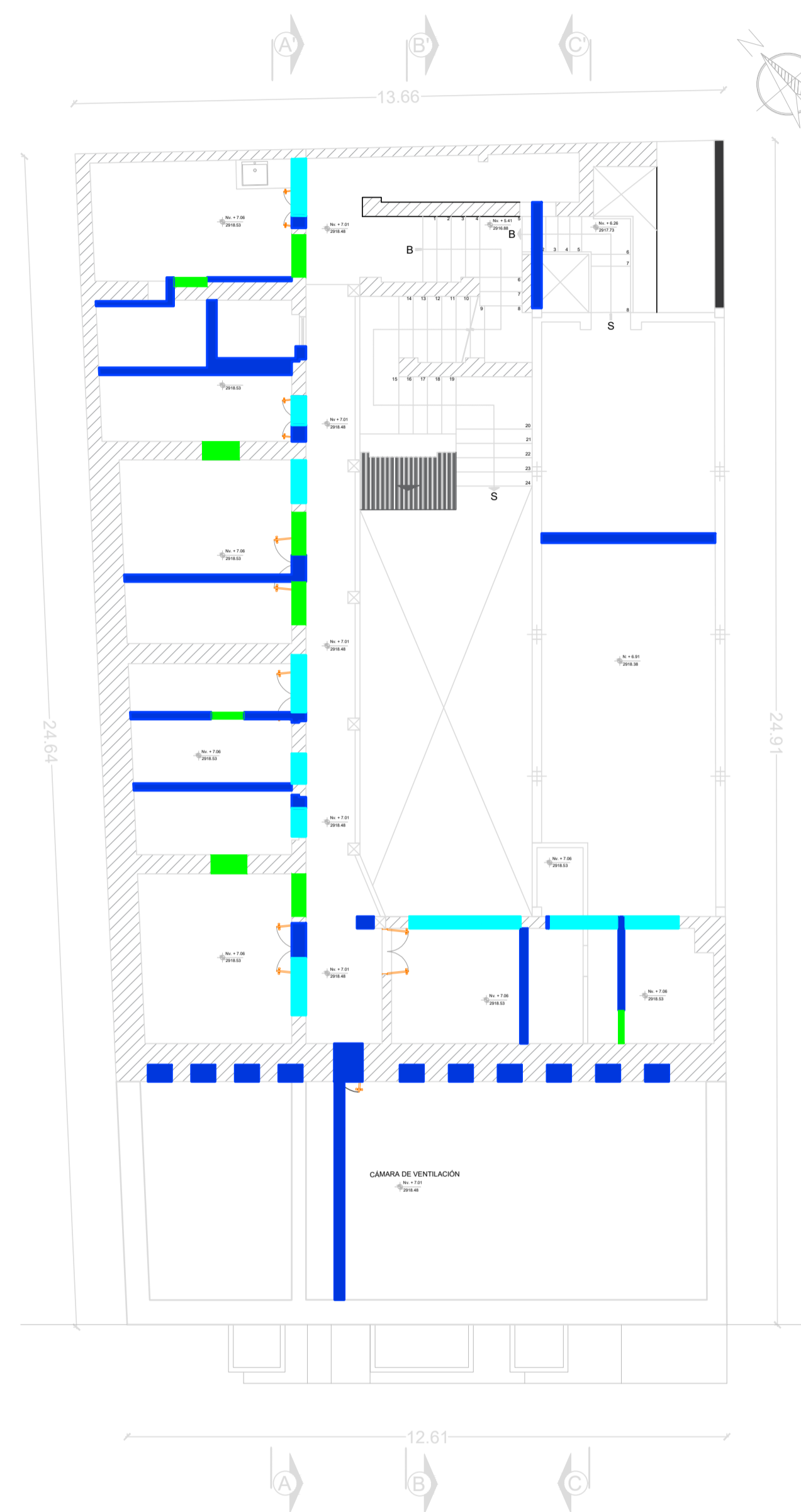

C SEGUNDA PLANTA ALTA
ESC 1:100

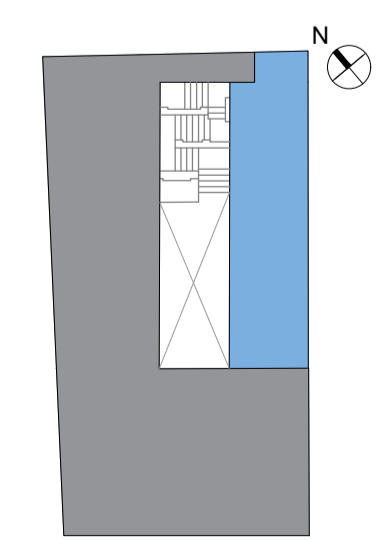

- SIMBOLOGÍA**
- BLOQUE 01
TECNOLOGÍA CONSTRUCTIVA TRADICIONAL
 - BLOQUE 02
TECNOLOGÍA CONSTRUCTIVA HORMIGÓN ARMADO
 - CONFORMACIÓN DE NUEVAS GRADAS
 - CONFORMACIÓN DE NUEVA MAMPOSTER
 - CONFORMACIÓN DE NUEVAS VENTANAS
 - CONFORMACIÓN DE NUEVAS PUERTAS
 - CAMBIO DE NIVELES