

PROYECTO  
HOSTAL BOUTIQUE 'BED & BREAKFAST DE LA PEÑA'

UBICACIÓN  
QUITO - ECUADOR  
(CENTRO HISTÓRICO)

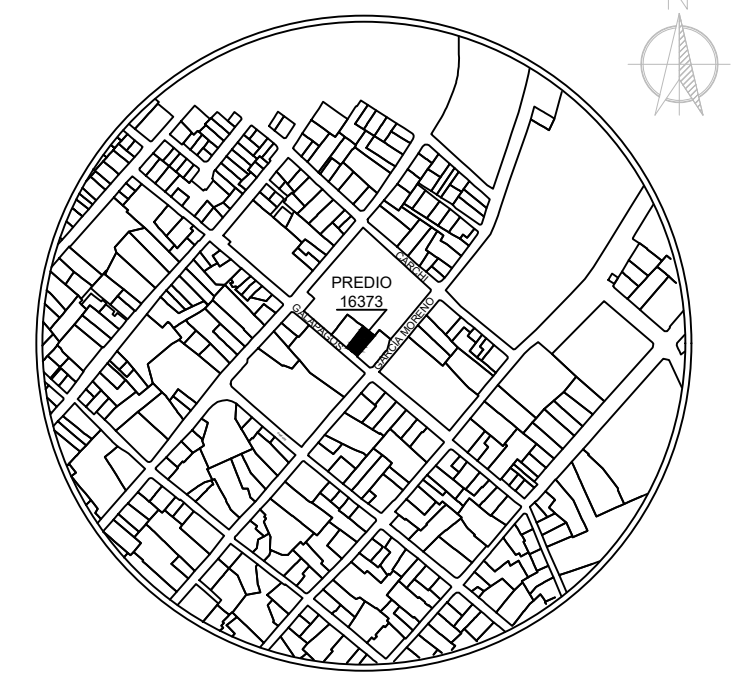

LOCALIZACIÓN  
PARROQUIA: SAN JUAN BARRIO / SECTOR: R  
DIRECCIÓN: GALÁPAGOS OES-22 Y GARCÍA MORENO  
DATOS DEL TERRENO / CONSTRUCCIÓN  
ÁREA TERRENO: 324.83 m<sup>2</sup>

DATOS GENERALES  
# PREDIO: 16373 CLAVE CATASTRAL: 10101260030000000  
NÚMERO DE PISOS: 3 USO PRINCIPAL: HABITACIONAL

PROPIETARIO  
MGS. ANDREA CECILIA VACA JONES  
CI.: 170523371-4

PROFESIONAL  
ARQ. WILSON RICARDO NARVÁEZ UBIDIA  
REGISTRO SENESCYT: 1027-04-545106

ESCALA 1:100 TIPO DE PLANO RESTAURACIÓN - REHABILITACIÓN

FECHA JUNIO 2020 LÁMINA M1/5

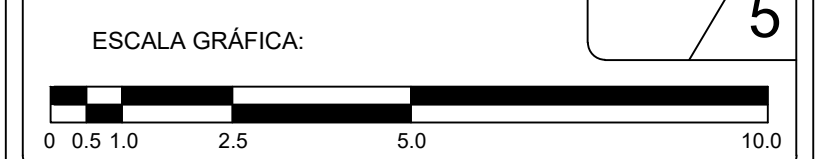

Contiene: PLANOS DE INTERVENCIÓN  
- PLANTA BAJA  
- PRIMERA PLANTA ALTA  
- SEGUNDA PLANTA ALTA

SELLOS MUNICIPALES

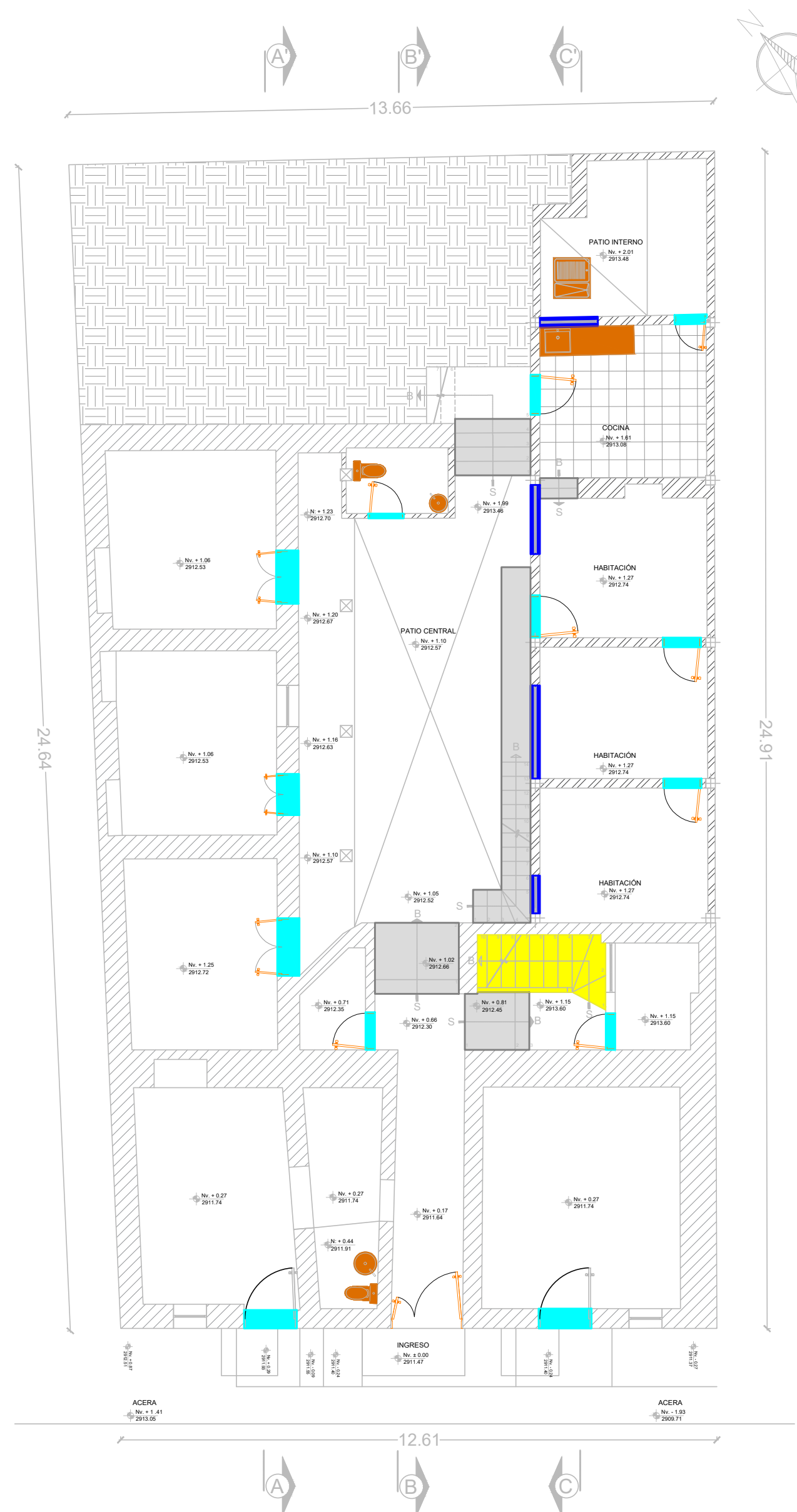

**A** PLANTA BAJA  
ESC 1:100



**B** PRIMERA PLANTA ALTA  
ESC 1:100

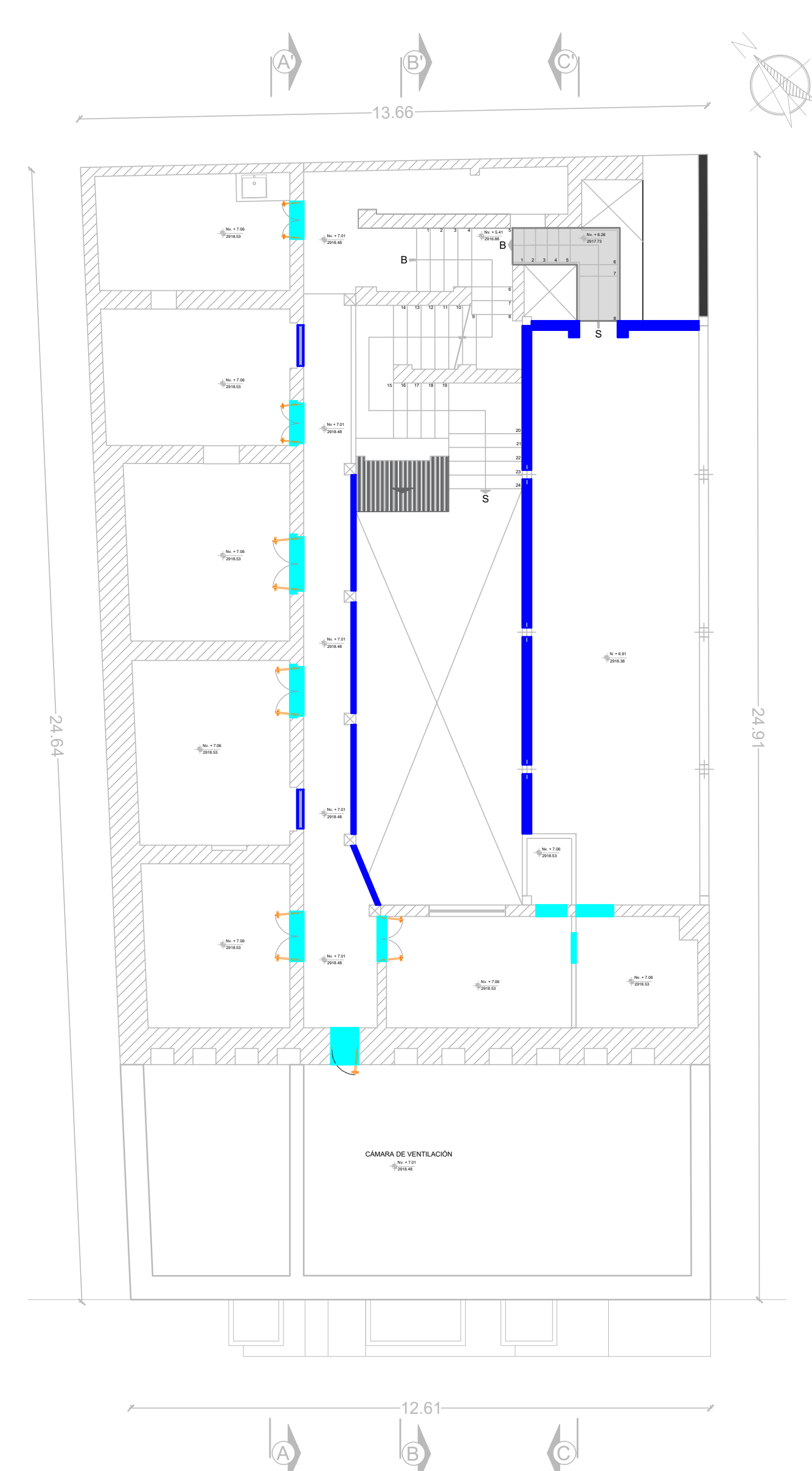

**C** SEGUNDA PLANTA ALTA  
ESC 1:100

IDENTIFICACIÓN DE BLOQUES

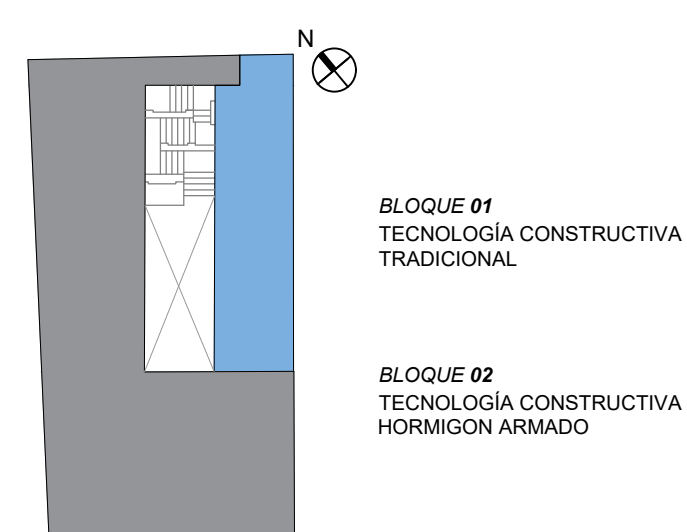

SIMBOLOGÍA

- LIBERACIÓN TOTAL
- RETIRO DE VENTANAS Y ANTEPECHO
- RETIRO DE PUERTAS
- RETIRO DE GRADAS
- RETIRO DE GRADAS DE MADERA
- RETIRO PIEZAS SANITARIAS - MESON

DERROCAMIENTO DE BLOQUE B2 POR DAÑOS GENERALES LOCALIZADOS

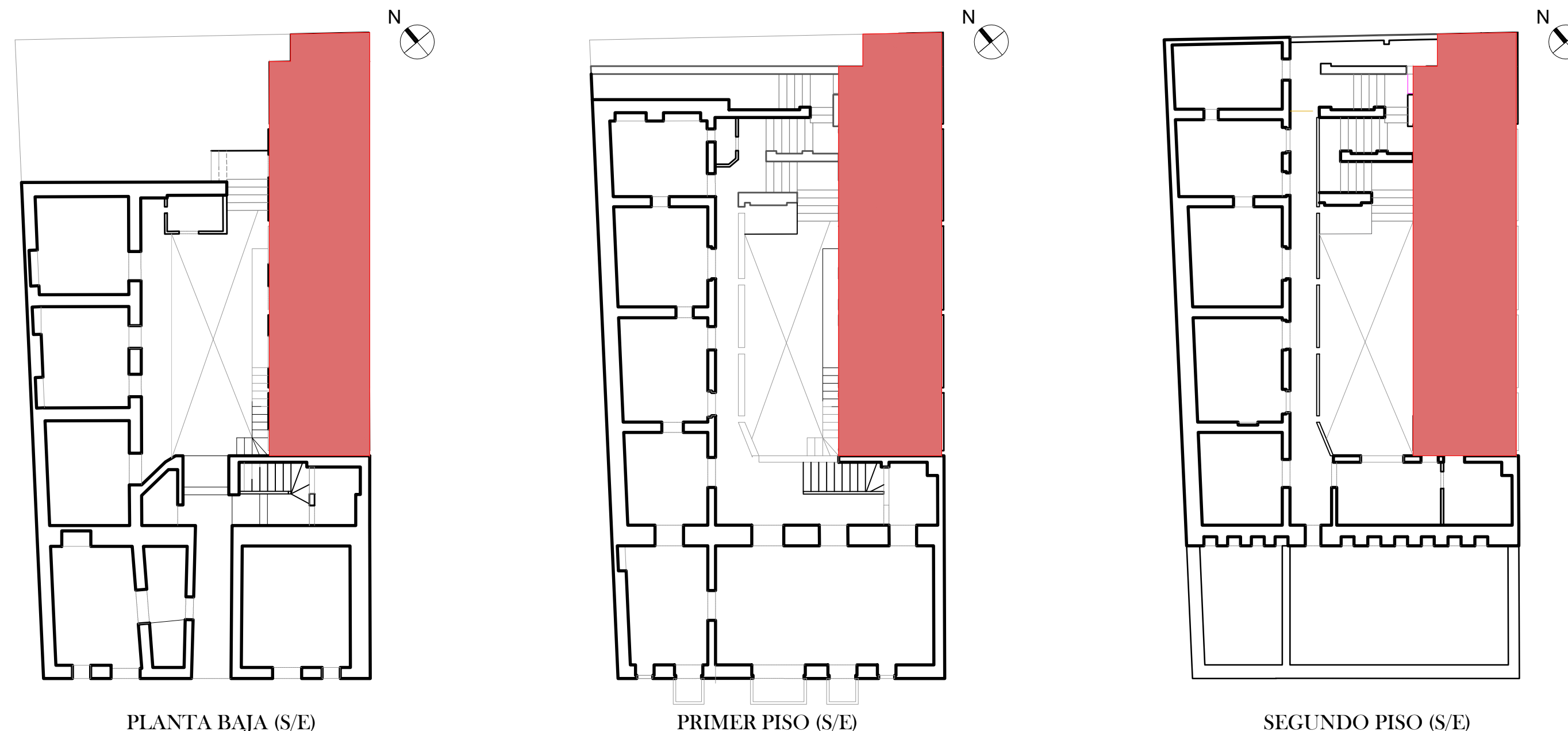

PLANTA BAJA (S/E)

PRIMER PISO (S/E)

SEGUNDO PISO (S/E)