

PROYECTO
PROYECTO
HOSTAL BOUTIQUE 'BED & BREAKFAST DE LA PEÑA'

UBICACIÓN
QUITO - ECUADOR
(CENTRO HISTÓRICO)

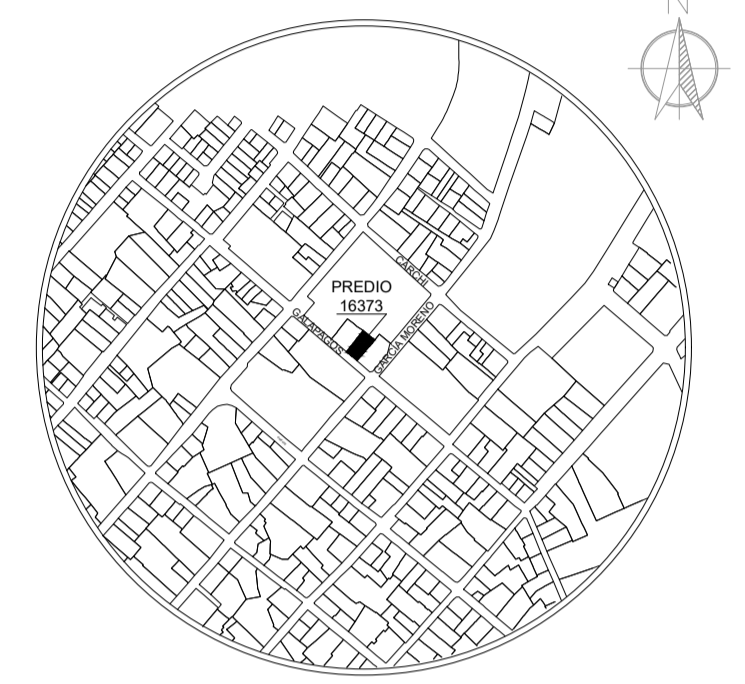

LOCALIZACIÓN
PARROQUIA: SAN JUAN BARRIO / SECTOR: R
DIRECCIÓN: GALÁPAGOS OES-22 Y GARCÍA MORENO
DATOS DEL TERRENO / CONSTRUCCIÓN
ÁREA TERRENO: 324.83 m²

DATOS GENERALES
PREDIO: 16373 CLAVE CATASTRAL: 101012600300000000
NÚMERO DE PISOS: 3 USO PRINCIPAL: HABITACIONAL

PROPIETARIO
MGS. ANDREA CECILIA VACA JONES
CI.: 170523371-4

PROFESIONAL
ARQ. WILSON RICARDO NARVÁEZ UBIDIA
REGISTRO SENESCYT: 1027-04-545106

ESCALA TIPO DE PLANO
1:100 ARQUITECTÓNICO

FECHA LÁMINA
JUNIO 2020 A5/5

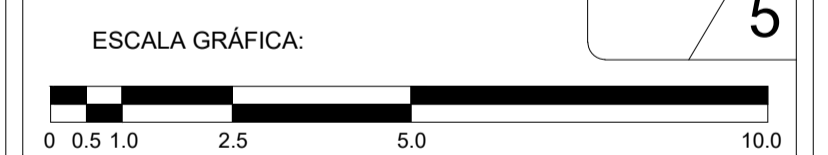

Contiene: Levantamiento Planimétrico - Estado Actual

- CORTE FACHADA D---D'
- CORTE E---E'
- CORTE FACHADA F---F'
- CORTE G---G'

SELLOS MUNICIPALES

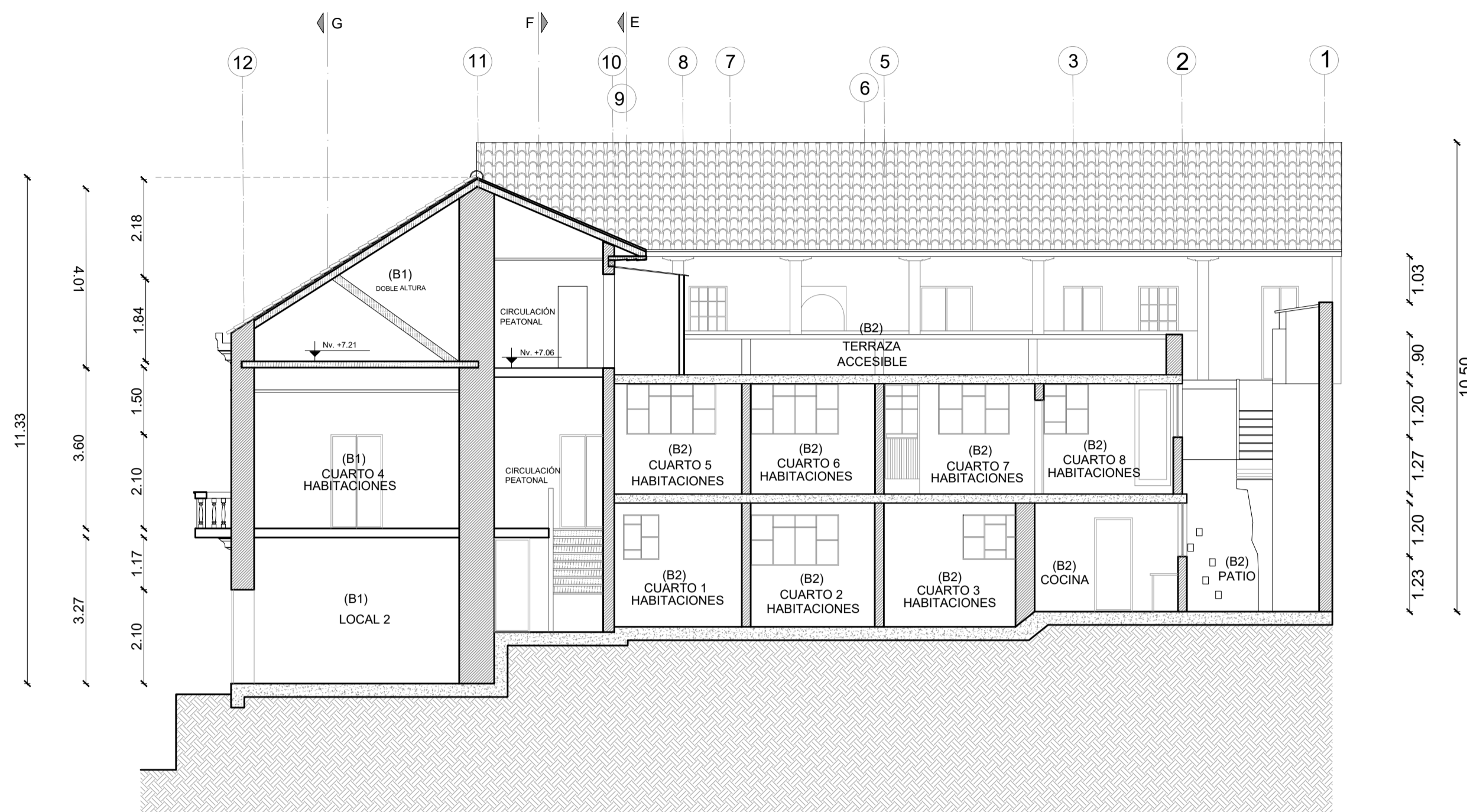

O CORTE FACHADA D---D'
ESC 1-----100

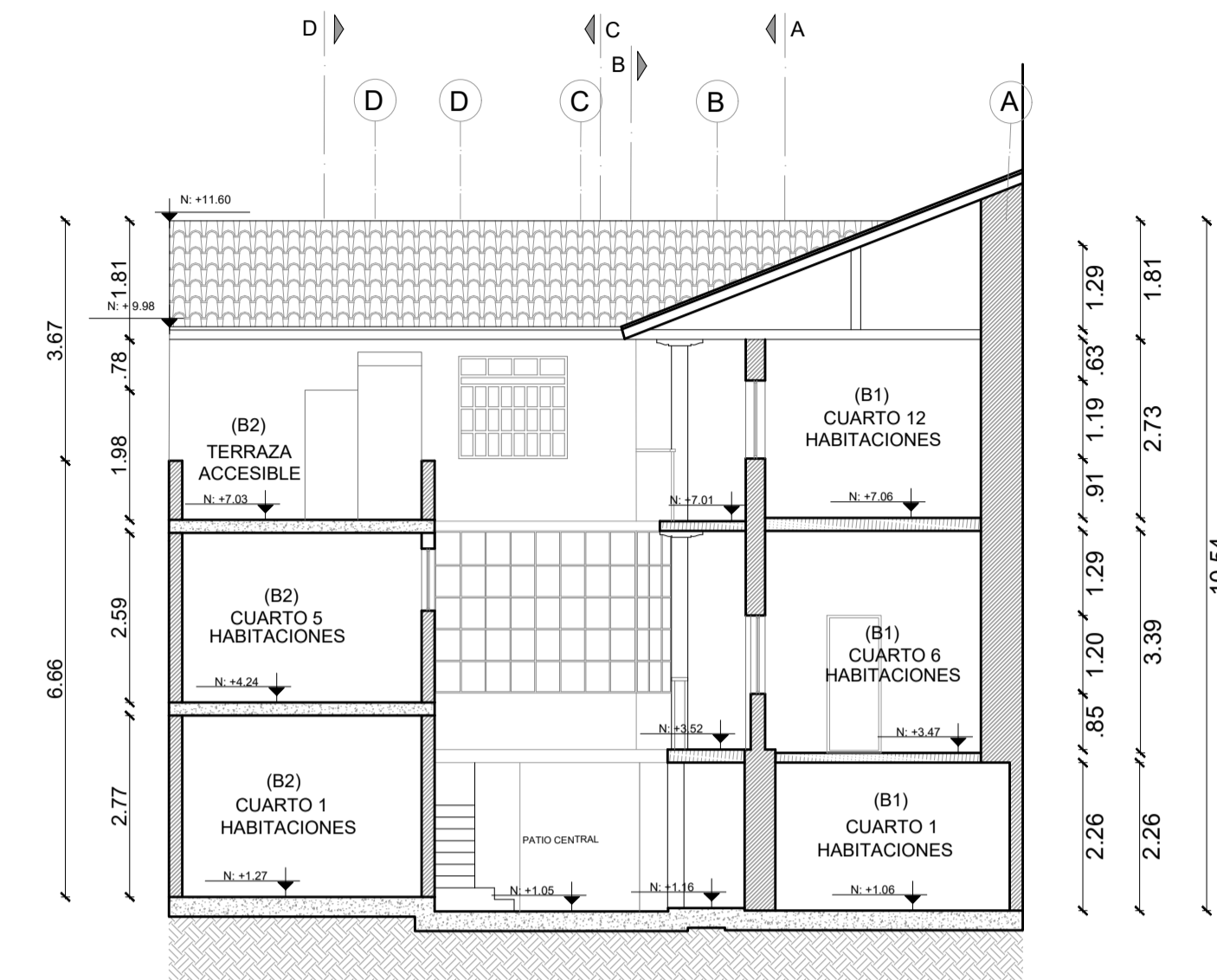

Q CORTE FACHADA E---E'
ESC 1-----100

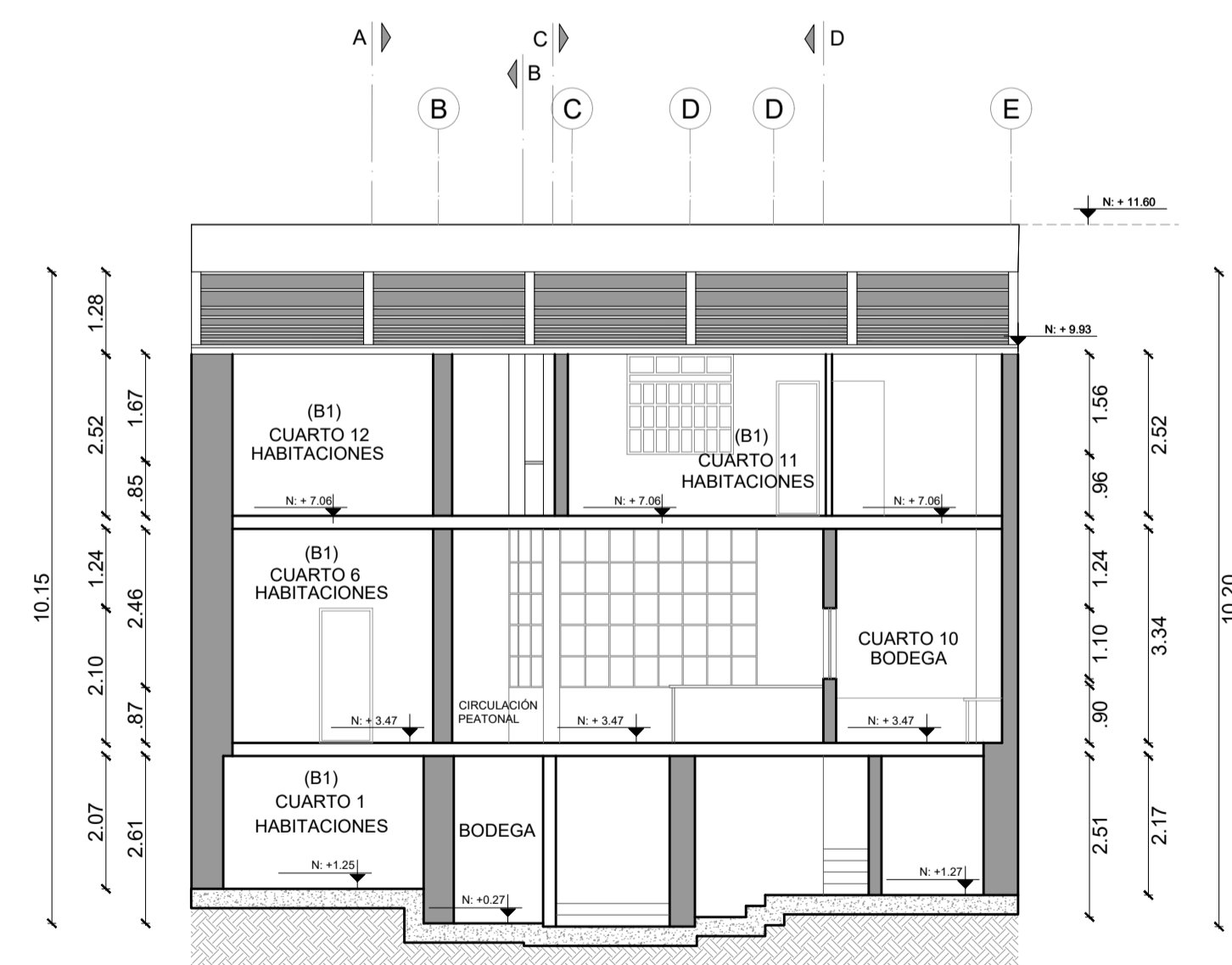

P CORTE F---F'
ESC 1-----100

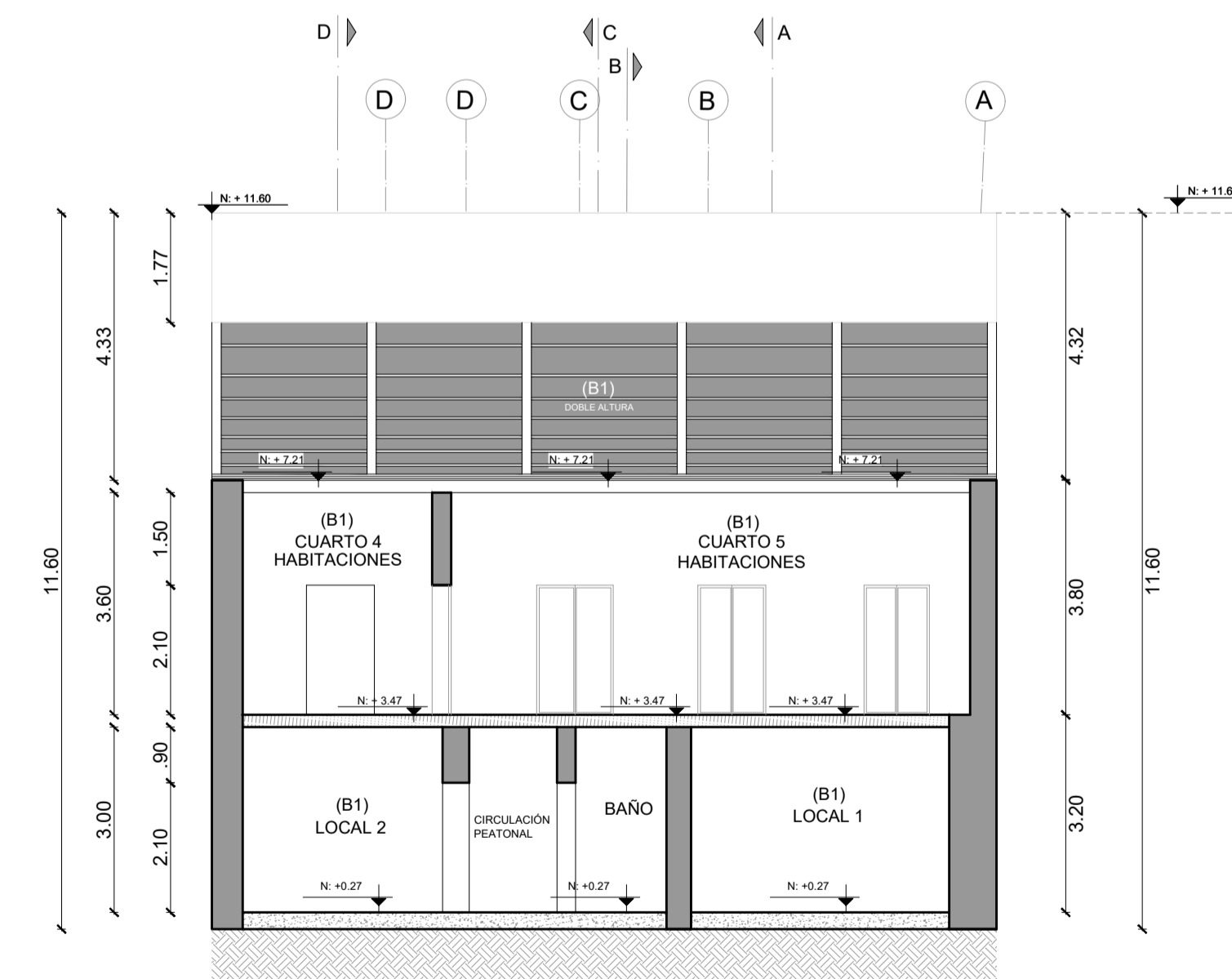

R CORTE G---G'
ESC 1-----100