



**Municipio
de Quito**

Por un
Quito
Digno

Secretaría de
SEGURIDAD

EJES DE ACCIÓN



FORTALECIMIENTO COMUNITARIO

ACCIONES

REUNIONES ENTRE AUTORIDADES

TALLERES CON LA CIUDADANIA

FERIA INFORMATIVA

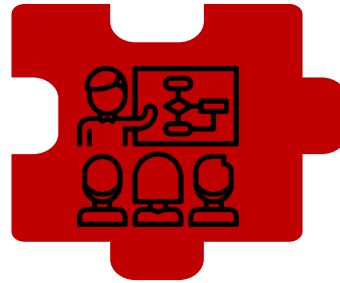

CAPACITACIONES

2505

Personas Capacitadas



SIMULACROS

LUGAR	FECHA
Colegio Ilinizas	27 de Enero 10H00
Plaza Comercial San Gabriel	27 de Enero 10H00
Playa Chica 1	27 de Enero 20H00
Playa Chica 2	27 de Enero 20H00
Playa Chica 3	27 de Enero 20H00



Municipio de Quito

Secretaría de SEGURIDAD

Por un Quito Digno

INSTITUCIONES PARTICIPANTES

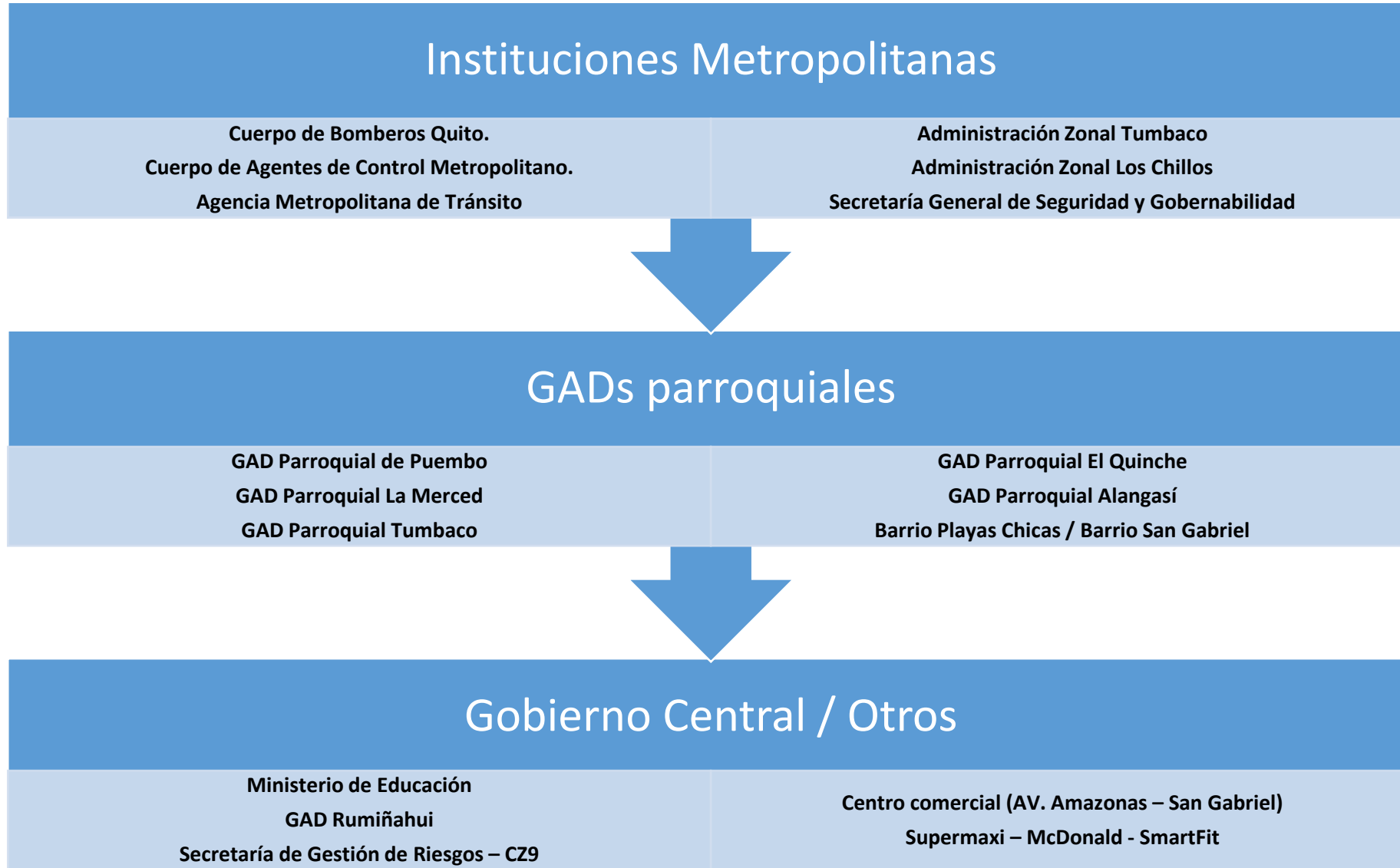

FORTALECIMIENTO COMUNITARIO - VOLCÁN COTOPAXI



CRONOGRAMA DE CAPACITACIONES

FECHA	HORA	LUGAR	PERSONAS CAPACITADAS
12/1/2023	18:30	INSTALACIONES DE PLAYA CHICA 2	12 PERSONAS
17/1/2023	10:00	COLEGIO FARINA	20 PERSONAS
19/1/2023	9:00	SUPER MAXI, MC DONALD	13 PERSONAS
17/1/2023	18:00	SECTOR SAN GABRIEL	80 PERSONAS
16/1/2023	18:30	SALA COMUNAL DE LA URBANIZACIÓN PLAYA CHICA 2	22 PERSONAS
17/1/2023	18:00	SALA COMUNAL DE LA URBANIZACIÓN PLAYA CHICA 1	23 PERSONAS
18/1/2023	18:30	SALA COMUNAL DE LA URBANIZACIÓN ORQUIDEAS	23 PERSONAS
19/1/2023	18:30	SALA COMUNAL DE LA URBANIZACIÓN JARDINES DE SAN LUIS I Y II	18 PERSONAS
20/1/2023	18:30	SALA COMUNAL DE LA URBANIZACIÓN SAN RAFAEL	14 PERSONAS
20/1/2023	10:00	SALA COMUNAL DE LA URBANIZACIÓN NUEVA VIDA	27 PERSONAS
21/1/2023	9:30	PARQUEADERO MUNICIPAL DE SAN GABRIEL	800 PERSONAS
23/1/2023	14:00	COLEGIO ILLINIZAS VALLE DE LOS CHILLOS	30 PERSONAS
01/17/2023	10:00	COLEGIO FARINA	15 PERSONAS
01/27/2023	10:00	PLAZA COMERCIAL SECTOR SAN GABRIEL	COLEGIO ILLINIZAS 600 PERSONAS EVACUADAS PLAZA COMERCIAL 200 PERSONAS EVACUADAS
01/27/2023	20:00	URBANIZACIONES: PLAYA CHICA 1 PLAYA CHICA 2 NUEVA VIDA ORQUIDEAS JARDINES DE SAN LUIS I Y II SAN RAFAEL	PLAYA CHICA 1- PUNTO DE ENCUENTRO HOSPITAL SAN JUAN DE DIOS: 30 PERSONAS EVACUADAS PLAYA CHICA 2- PUNTO DE ENCUENTRO CASA COMUNAL: 50 PERSONAS EVACUADAS NUEVA VIDA; ORQUIDEAS; JARDINES DE SAN LUIS I Y II; SAN RAFAEL- PUNTO DE ENCUENTRO COMPLEJO DE USHIMANA: 250 PERSONA EVACUADAS
11/02/2023	10:00	CONJUNTO HOLYLAND	15 PERSONAS
13/02/2023	9:00	HOSPITAL SAN JUAN DE DIOS, SALON AUDITORIO	45 PERSONAS
25/02/2023	9:00	CONJUNTO LA BETANIA	18 PERSONAS
17/02/2023	10:00	ARCH	100 PERSONAS
24/02/2023	10:00	ARCH	100 PERSONAS
TOTAL			2.505 personas



SIMULACRO 1: RUTAS DE EVACUACIÓN Y PUNTOS DE ENCUENTRO

27/01/2023 (10:00)

- **COLEGIO ILINIZAS**
(600 PERSONAS EVACUADAS)
- **SECTOR COMERCIAL SAN GABRIEL**
(200 PERSONAS EVACUADAS)

• ENTIDADES PARTICIPANTES

AMT
SNGR
SGSG
CACM
CBQ
UNIDAD DE BIENESTAR ANUIMAL
UID
ITECSUR.
JZCH
DGR-RUMIÑAHUI
EPMAPS
COE

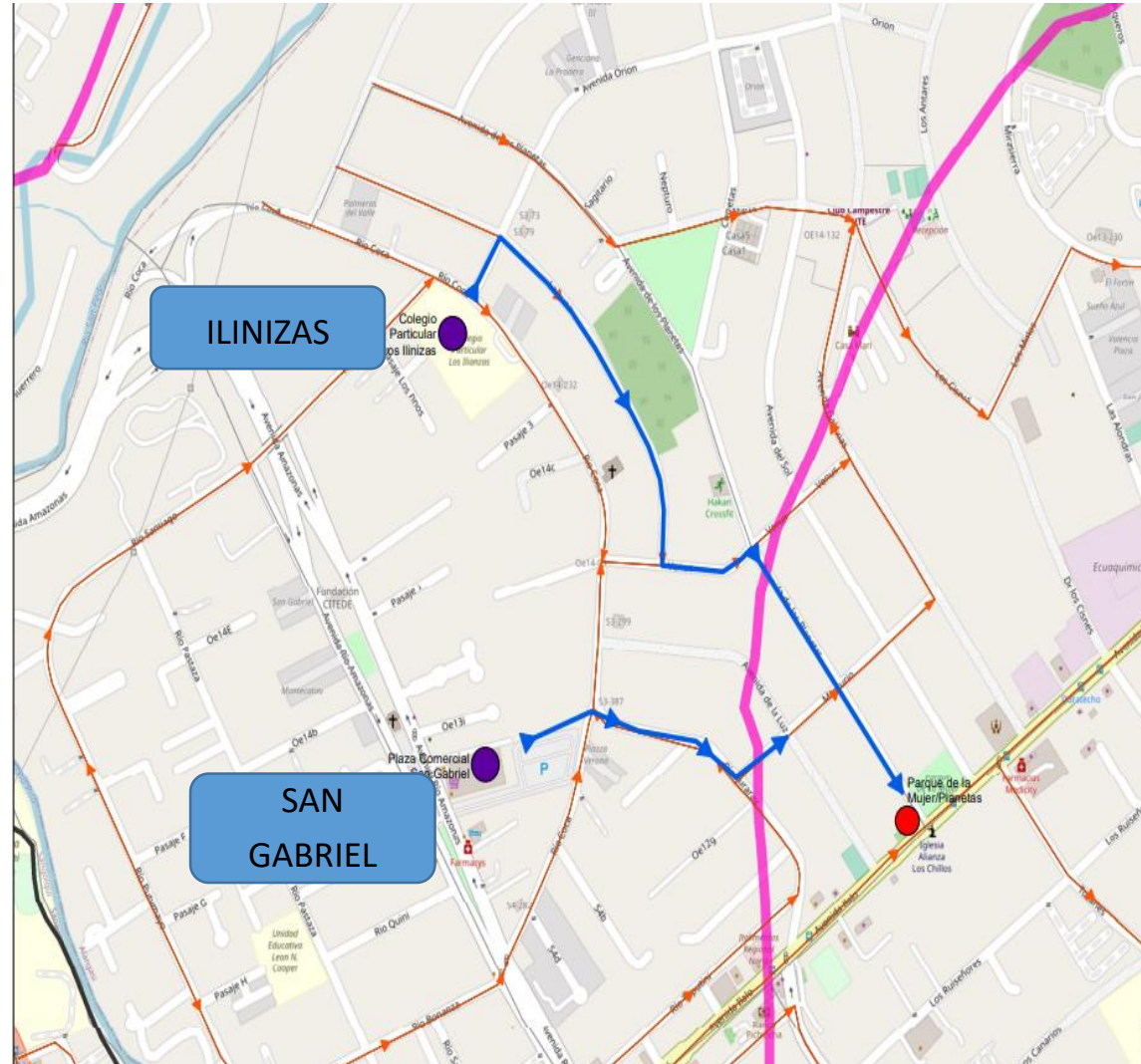

Colegio Ilinizas
Evacuación: Calle Rio Amazonas, calle Orión, calle Luna, calle Venus, Calle de los Planetas y punto de encuentro parque de la mujer.

Sector comercial San Gabriel
Evacuación: Calle Rio Coca, calle Rio Curaray, Calle Mercurio, calle de los Planetas y punto de encuentro parque de la mujer.



SIMULACRO 2: RUTAS DE EVACUACIÓN Y PUNTOS DE ENCUENTRO

27/01/2023 (20:00)

- **PLAYA CHICA**
(250 PERSONAS EVACUADAS AL COMPLEJO DEPORTIVO USHIMANA)
- **PLAYA CHICA I**
(30 PERSONAS EVACUADAS AL HOSPITAL SAN JUAN DE DIOS)
- **PLAYA CHICA II**
(50 PERSONAS EVACUADAS, A LA CASA COMUNAL PLAYA CHICA II)

- **PARTICIPANTES**

AMT
SNGR
SGSG
CACM
CBQ
UNIDAD DE BIENESTAR ANIMAL
UIDE
ITECSUR.
JZCH
EPMAPS
COE

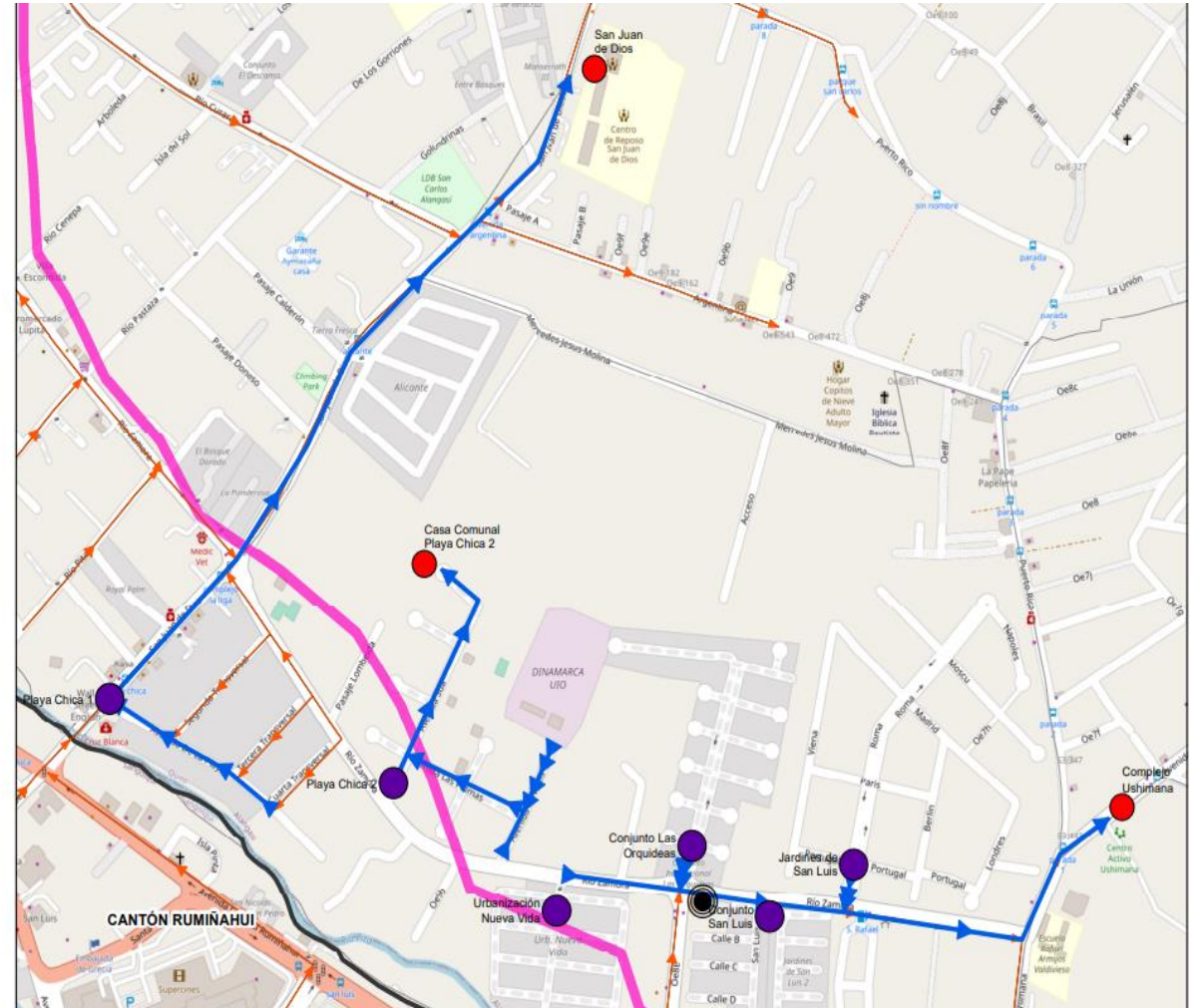



ACCIONES INSTITUCIONALES EN DESARROLLO

1. Activación del COE Metropolitano.
2. Implementación de Mesas Técnicas y Grupos de Trabajo.
3. Preparación del escenario de impacto frente a lahares y ceniza del volcán Cotopaxi.
4. Presentación del documento preliminar del Plan de Contingencia Metropolitano ante una posible erupción del volcán Cotopaxi.
5. Actualización de señalética de evacuación, puntos de encuentro y refugios temporales.
6. Preparación del simulacro ante una erupción volcánica (octubre 2023).