

Por un
Quito
Digno

Cuenca del Río Monjas Problemática y Acciones

Resolución No. AQ 009-2021

Secretaría General de Seguridad y Gobernabilidad.
Dirección Metropolitana de Gestión de Riesgos.
Periodo Octubre 2021-Enero 2022

Mesa Interinstitucional Resolución C-066-2019 y Resolución No. AQ 009-2021

No.	Entidad
1	Empresa Pública Metropolitana de Movilidad y Obras Públicas (EPMMOP).
2	Empresa Pública Metropolitana de Agua Potable y Saneamiento (EPMAPS)
3	Empresa Pública Metropolitana de Logística para la Seguridad y la Convivencia Ciudadana (EMSEGURIDAD COE M).
4	Empresa Pública Metropolitana de Aseo (EMASEO)
5	Empresa Pública Metropolitana de Gestión Integral de Residuos Sólidos (EMGIRS)
6	Empresa Pública Metropolitana de Hábitat y Vivienda (EPMHV)
7	Secretaría de Ambiente
8	Secretaría de Territorio, Hábitat y Vivienda
9	Secretaría General de Coordinación Territorial y Participación Ciudadana
10	Secretaría de Movilidad
11	Agencia Metropolitana de Control (AMC)
12	Administración Zonal "Eugenio Espejo"
13	Administración Zonal Calderón
14	Administración Zonal La Delicia
15	Dirección Metropolitana de Catastro
16	Cuerpo de Agentes de Control Metropolitano
17	Unidad Especial "Regula tu Barrio" (UERB)
18	Instituto Metropolitano de Patrimonio
19	Secretaría General de Seguridad y Gobernabilidad



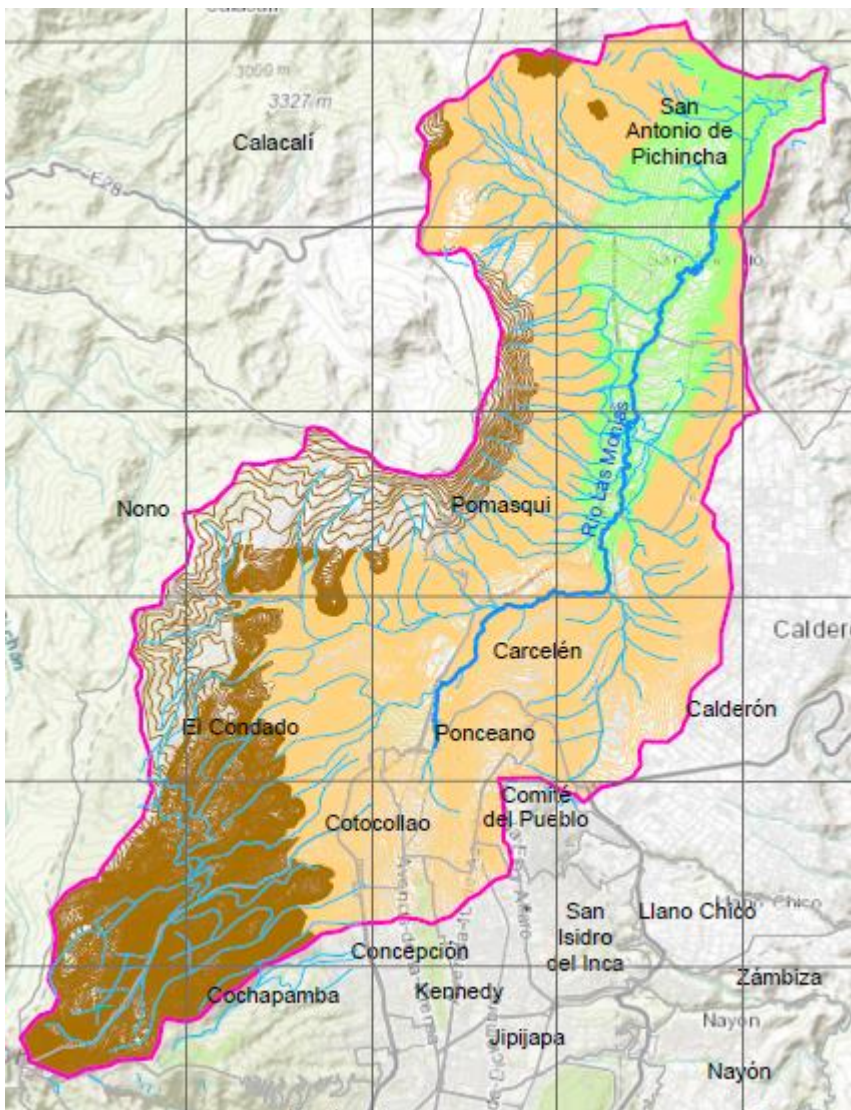

Por un
Quito
Digno

Mesa de Trabajo – Río Monjas.

Resolución No. AQ 009-2021

Avance de Obras-Zona No. 16-Barrio Puertas del Sol-Quebrada Carretas

Secretaría General de Seguridad y Gobernabilidad.
Dirección Metropolitana de Gestión de Riesgos.

Periodo Octubre 2021-Enero 2022

Zona No. 16 Barrio Puertas del Sol-Quebrada Carretas		DATOS GENERALES DE INTERVENCIÓN			
Acciones	Responsable	Porcentaje de Avance (%)	Fechas ejecución		Observaciones
		Planificación o Diseño	Inicio	Fin	
Ejecución del alcantarillado del sector Yanbal, con el fin de dar solución a las descargas de aguas residuales que actualmente se vierten en la cuneta de la vía Panamericana	EPMAPS	100%	abr-22	jul-22	Diseños concluidos, proceso de contratación, se estima el inicio de la obra en el primer semestre del año 2022.
Ejecución de la primera fase de los interceptores sanitarios de la Quebrada Carretas y otros tributarios aledaños (Descontaminación de la quebrada Carretas Primera Etapa)	EPMAPS	80%	ago-22	mar-23	Diseños en ejecución, 80% de avance. Proceso de contratación de la obra en el segundo semestre de 2022
Colocación de sumideros en varias calles del barrio Puertas del Sol.	EPMAPS	20%	feb-22	abr-22	La colocación de sumideros se ejecutará el primer semestre del año 2022.
Diseño de la red terciaria para la captación de descargas directas al cauce de la quebrada Carretas	EPMAPS	10%	ene-22	jun-22	La EPMAPS está realizando el diseño y se entregará a los moradores para su construcción, ya que se encuentra en predios privados.

Zona No. 16 Barrio Puertas del Sol-Quebrada Carretas		DATOS GENERALES DE INTERVENCIÓN			
Acciones	Responsable	Porcentaje de Avance (%)	Fechas ejecutadas		Observaciones
		Planificación o Diseño	Inicio	Fin	
Diseño Definitivo de las Obras Hidráulicas para el control de erosión en la Qda. Carretas, entre Av. Simón Bolívar y la Qda. Santo Domingo.	EPMAPS	10%	ene-22	abr-22	Finalizó el levantamiento topográfico.
Estudio para la intervención en la avenida Simón Bolívar en las coordenadas (783176 E, 9990070 S) UTM	EPMMOP	30%	01/01/2022	31/08/2022	Se realizará la inspección e informe para la recomendación de las actividades y obras de mitigación por parte de la GOP.
Intervención en el puente peatonal ubicado en las coordenadas (783066.73 m E; 9988399.17 m S)	EPMMOP	0%	01/02/2021	30/03/2022	Se esta elaborando la ficha de inspección técnica, donde se recomendarán las actividades u obras de mitigación correspondientes

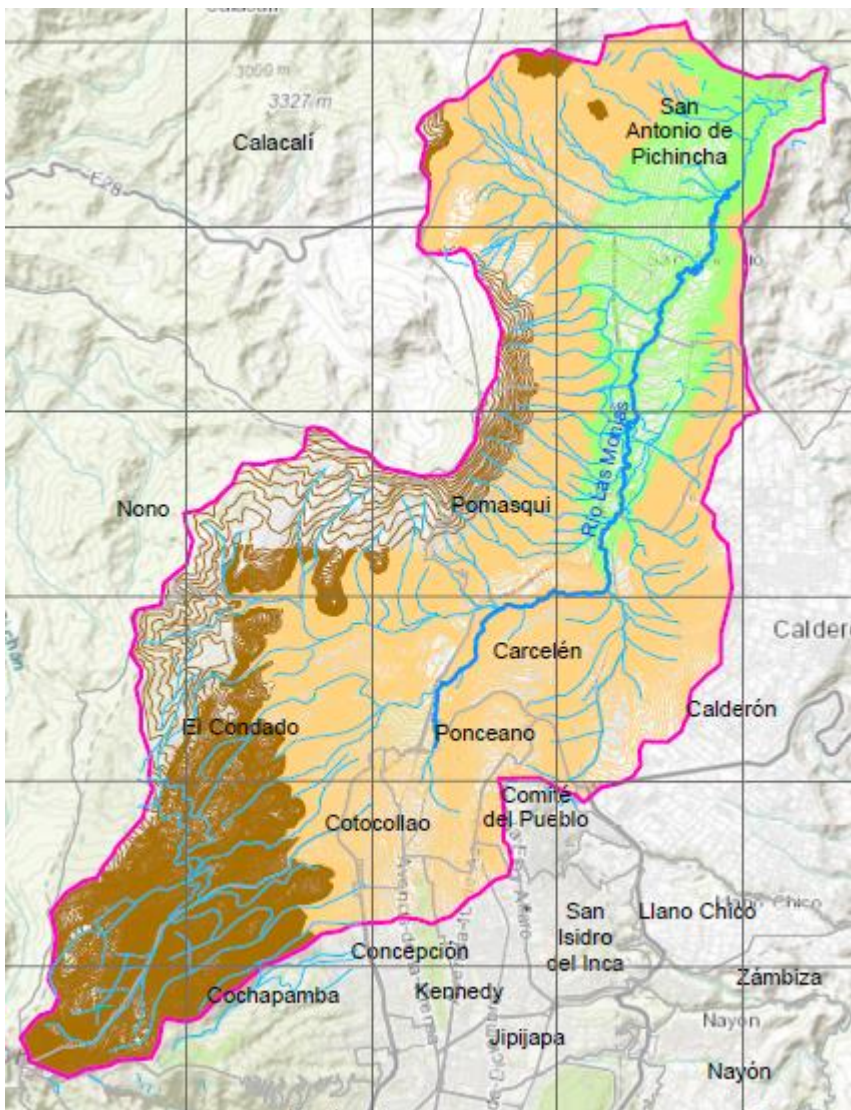

Por un
Quito
Digno

Mesa de Trabajo – Río Monjas.

Resolución No. AQ 009-2021

Avance de acciones-Zona No. 16-Barrio Puertas del Sol-Quebrada Carretas

Secretaría General de Seguridad y Gobernabilidad.
Dirección Metropolitana de Gestión de Riesgos.

Periodo Octubre 2021-Enero 2022

Por un
Quito
Digno

AGENCIA METROPOLITANA DE CONTROL (AMC)

ACCIÓN	PREDIOS	OBSERVACIÓN	FECHA
Control para evitar la proliferación de construcciones nuevas en la franja de protección de la quebrada y ampliaciones de las construcciones existentes. (Margen izquierda AZLD, margen derecha AZCA)	7	CONSTRUCCIONES MAYORES A 5 AÑOS PRESCRIBEN/ NO PROCEDE	2021
Control de descargas informales directas al cauce/ taludes, y asesoramiento técnico a la comunidad por parte de EPMAPS para una adecuada conducción a la red de alcantarillado. (Margen izquierda AZLD, margen derecha AZCA)	5	ADMINISTRADOS CORRIGEN CONDUCTA	2021
Patrullajes de alerta, monitoreo y vigilancia respecto a disposición inadecuada de desechos sólidos, y de ser necesario utilizar equipo de teledetección (drone).	3	ADMINISTRADOS CORRIGEN CONDUCTA	2021

SECRETARÍA DE AMBIENTE

ACCIÓN	No. Ejecutadas	OBSERVACIÓN	FECHA
Elaboración y ejecución de estrategias para buenas prácticas ambientales con la participación de la comunidad. (Margen izquierda AZLD, margen derecha AZCA)	-----	-----	Pendiente

EPMMOP

ACCIÓN	No. Ejecutadas	OBSERVACIÓN	FECHA
Elaboración y ejecución de plan de raleo, poda o corte de arbolado sobre el borde de la quebrada. (Margen izquierda AZLD, margen derecha AZCA)	---	A partir del 23 de diciembre de 2021, se realizará la inspección e intervención inmediata de requerirlo	2022 (Proceso)

CUERPO DE AGENTES DE CONTROL METROPOLITANO

ACCIÓN	PREDIOS	OBSERVACIÓN	FECHA
Patrullajes de alerta, monitoreo y vigilancia respecto a disposición inadecuada de desechos sólidos, y de ser necesario utilizar equipo de teledetección (drone).			Pendiente

COE METROPOLITANO-CBQ

ACCIÓN	No. Ejecutadas	OBSERVACIÓN	FECHA
Deshabilitación y corte de tubería de descargas informales de agua a los taludes y quebrada.	-----	-----	Pendiente

ADMINISTRACIÓN ZONAL CALDERÓN

ACCIÓN	No. Ejecutadas	OBSERVACIÓN	FECHA
Coordinación interinstitucional para la intervención paliativa en el cauce.	---	Se realizará un monitoreo permanente y se notificará a las empresas metropolitanas para la intervención	2022 (proceso)
Control para evitar la proliferación de construcciones nuevas en la franja de protección de la quebrada y ampliaciones de las construcciones existentes. (Margen izquierda AZLD, margen derecha AZCA)	---	Existen 97 lotes con construcciones, junto al borde y dentro la faja de protección del margen derecho de la quebrada Carretas.	2019 a 2022
Notificación a copropietarios del Conjunto England Garden, para que realicen el análisis de estabilidad del talud donde esta ubicada la piscina (783107.00 m E; 9988447.00 m S).	---	-----	Pendiente

ADMINISTRACIÓN ZONAL LA DELICIA

ACCIÓN	No. Ejecutadas	OBSERVACIÓN	FECHA
Elaboración y ejecución de un plan de reforestación en zonas priorizadas de la cuenca del río Monjas y quebrada Carretas.	1	Reforestación y recuperación del borde de la quebrada Carretas, en el tramo que colinda con el Barrio San Francisco del Norte, con el apoyo de Yanbal se realizó la reforestación de 40 árboles de especies nativas. Se realizó el cercado con postes de hormigón en una extensión de 120 metros,	2021
Elaboración y ejecución del plan de recuperación de quebradas en la cuenca del río Monjas.	1	Cercado de la quebrada Carretas en el tramo que colinda con la Urbanización Caminos de Los Eucaliptos y San Francisco del Norte entre los dos tramos se procedió al cercado de borde de quebrada en una extensión de: 465 metros lineales.	2022

UNIDAD ESPECIAL REGULA TU BARRIO (UERB)

ACCIÓN	No. Ejecutadas	OBSERVACIÓN	FECHA
<p>La Unidad Regula tu Barrio identificará si existe asentamientos informales en la zona de protección en la cuenca del río Monjas.</p>	<p align="center">---</p>	<p>Asentamiento que se encuentra linderando ya sea con la quebrada o con alguno de sus ramales como: LOTE A3-6, este asentamiento cuenta con Ordenanza Metropolitana Nro. 106-2020-AHC.</p>	<p align="center">2021</p>
		<p>Asentamientos que se encuentra linderando ya sea con la quebrada o con alguno de sus ramales como: LOTE A3-5, el asentamiento se encuentra dentro de un proceso de expropiación especial.</p>	
		<p>Asentamientos que se encuentra linderando ya sea con la quebrada o con alguno de sus ramales como: PUERTAS DEL SOL, asentamiento regularizado cuenta con Ordenanzas Metropolitanas ORD. 3616 / ORD. 189.</p>	

SECRETARÍA GENERAL DE SEGURIDAD Y GOBERNABILIDAD

ACCIÓN	No. Ejecutadas	OBSERVACIÓN	FECHA
Reunión con la Representante Legal y Presidenta de la Cooperativa Puertas de Sol- Q. Carretas.	1	Reunión entre EPMAPS, Ing. Hugo Yepes, representantes de la Cooperativa Puertas de Sol- Q. Carretas y SGSG para definir acciones en la zona 16.	2021
Reunión para realizar la socialización del Plan de acción de la zona 16. Cooperativa Puertas de Sol- Q. Carretas	1	Entre autoridades de EPMMOP, EPMAPS, STHV y la SGSG socialización del Plan de acción a los representantes de la zona 16. Cooperativa Puertas de Sol- Q. Carretas.	2021
Plan de acciones zonas críticas cuenca del Río Monjas_V6_noviembre 2021, en cumplimiento a la Resolución No. AQ 009-2021	1	La SGSG remite el documento denominado “Plan de acciones zonas críticas cuenca del Río Monjas_V6_noviembre 2021”.	2021
Convocatoria al recorrido interinstitucional de la Quebrada Carretas respecto a la declaratoria de emergencia de la Resolución No. AQ 009-2021.	1	Inspección técnica interinstitucional, el 14 de octubre de 2021, en la Zona 16, Sector Yambal, Puertas del Sol, entre funcionarios de EPMMOP, EPMAPS, AZCA, AZLD, SA, CBQ, DMC, STHV, AMC y la SGSG, para determinar la problemática y definir acciones a ejecutar.	2021

SECRETARÍA GENERAL DE SEGURIDAD Y GOBERNABILIDAD

ACCIÓN	No. Ejecutadas	OBSERVACIÓN	FECHA
Inspección técnica Zona No.16 – Sector Puertas del Sol- Quebrada Carretas.	1	Inspección entre funcionarios de AZLD, SA y la SGSG, donde se indica la problemática sobre la contaminación de la quebrada Carretas.	2021
Invitación para realizar la entrega formal a la ciudadanía del Plan de Acción de la Zona No.16 – Sector Puertas del Sol- Quebrada Carretas.	1	Entre funcionarios de EPMAPS, EPMMOP, AZCA, EMSEGURIDAD, SNGRE y SGSG, se realizó la entrega formal del Plan de acción de la Zona No.16 – Sector Puertas del Sol- Quebrada Carretas a los representantes dicho sector.	2021
Convocatoria a inspecciones interinstitucionales en las zonas críticas de la cuenca del río Monjas-Enero 2022.	1	Inspección interinstitucional entre las máximas autoridades y funcionarios de EPMAPS, EPMMOP, AZLD, AZCA, AMC, CACM, EMSEGURIDAD, SA y la SGSG para coordinar acciones de la zonas Z16-Barrio Puertas del Sol-Q. Carretas	2022
Socialización avance de ejecución de Plan de Acción.	1	La Vicealcaldesa del DMQ, convocó a las entidades metropolitanas para revisar el avance del Plan de Acción. La SGSG, presentó los avances de las obras de dicho Plan.	2022



Foto No. 1: Inspección interinstitucional zona 16- Barrio Puertas del Sol Q. Carretas.



Foto No.2. Socialización y entrega del Plan de Acción de la zona 16- Sector Puertas del Sol- Quebrada Carretas



Foto No. 3: La Vicealcaldesa del DMQ, convocó a las entidades metropolitanas para revisar el avance del Plan de Acción.

La SGSG, presentó los avances de las obras de dicho Plan.