

REPORTE DE SITUACIÓN Nro. 037.3

DATOS INFORMATIVOS

Informe No.037-COEM-2020

Fecha: 10/10/2020

Hora: 10:36

DATOS DESTACADOS

09
Personas
heridas

02
viviendas
destruidas

22 viviendas
afectadas

6 vehículos
afectados

DESCRIPCIÓN DEL EVENTO

DAÑOS Y AFECTACIONES

Tipo de evento: Deflagración

Descripción: En el sector de Cumbayá se registró una deflagración en un local por fuga de GLP. Se registraron 9 personas heridas y afectación a las viviendas del sector.

Fuente: ECU 911, OPERATIVO DE LA ZONA TUMBACO

Personas afectadas:

- 9 personas heridas

Bienes:

- 2 viviendas destruidas
- 22 viviendas afectadas (2 con daños estructurales)
- 6 vehículos afectados

Servicios: Afectación a la movilidad

Cierres viales:

Manabí e Hidrobo
Manabí y García Moreno
Salinas y Fco de Orellana
Salinas y García Moreno
Chimborazo y Fco de Orellana

Vías Alternas:

Interoceánica y Fco. de Orellana
Calle Pampite
Ruta Viva

UBICACIÓN

El evento se desarrolló en la calle Manabí y María Angélica Hidrobo, sector Cumbayá, Administración Zonal Tumbaco.



DECISIONES TOMADAS / ACCIONES REALIZADAS

Acciones realizadas

hora	Institución	Decisión /Acción
10 OCTUBRE DE 2020		
10:38	CBQ	Despacha recursos
10:46	CBQ	Unidades arriban a la emergencia
10:46	PN	Las unidades en el lugar de la emergencia
11:04	MSP	Avanza al lugar
11:09	ADMINISTRACIÓN TUMBACO	Operativo Leonidas Álava asiste a la emergencia
11:18	CRE	Avanza a la emergencia
11:25	DMGR	Un Ingeniero estructural y el Coordinador de respuesta de la DMGR avanzan para realizar una evaluación.
11:25	EP EMSEGURIDAD-COEM	Se activa personal y maquinaria del EP Emseguridad-COE Metropolitano y EPMMOP para la limpieza y remoción de escombros
11:27	ADMINISTRACIÓN EUGENIO ESPEJO	Avanzan en apoyo
11:30	CACM	Reporta que el personal brinda seguridad en el perímetro del siniestro y patrullajes preventivos.
11:31	EPMMOP	Envían recursos para la atención de la emergencia
11:45	PN	Avanza personal de UCM y el GIR
12:01	CBQ	Unidad canina realiza labores de búsqueda y localización para descartar personas atrapadas.
12:04	ADMINISTRACIÓN TUMBACO	Reporta los datos de las personas heridas
12:05	EP EMSEGURIDAD-COEM	Se activa el CEMACOM y personal para apoyo en la emergencia
12:29	ADMINISTRACIÓN LA MARISCAL	Avanzan en apoyo
12:33	ADMINISTRACIÓN LOS CHILLOS	Avanzan en apoyo

12:42	ADMINISTRACIÓN MANUELA SÁENZ	Avanzan en apoyo
12:42	EPMMOP	Reporta que el personal de cuadrillas realiza la limpieza en las viviendas
13:18	CBQ	Realiza una evaluación con equipos tecnológicos, para descartar la presencia de personas con vida atrapadas en el interior de la estructura colapsada
13:49	PN	Reporta personal del GIR que luego de verificar el lugar descarta la causa del evento por algún artefacto explosivo.
14:15	CBQ	Unidad de Investigación de Incendios toma procedimiento para determinar las causas de la emergencia
14:23	ADMINISTRACIÓN MANUELA SÁENZ Y LA MARISCAL	Realizan el EDAN en la calle Salinas
14:24	CBQ	Realiza labores de limpieza y remoción de escombros
14:28	EMASEO	Reportan que realizan la limpieza de vidrios de la periferia del incidente
15:47	ADMINISTRACIÓN TUMBACO	Solicita la activación de EP-EMSEGURIDAD para la alimentación e hidratación de los equipos de apoyo en la emergencia, para 70 personas.
15:53	AMT	Personal mantiene los cierres en la calle Manabí y María Angélica Hidrobo, Manabí y García Moreno, Orellana y Salinas; y Salinas y García Moreno.
17:14	EP EMSEGURIDAD-COEM	Reporta que la EEQ realizó trabajos de corte de energía eléctrica en las viviendas afectadas.
18:30	CBQ	Rescató con vida a un gato y perro que se encontraban atrapados bajo los escombros.
18:55	EP EMSEGURIDAD	Entrega alimentación caliente en apoyo a los equipos de respuesta.
18:06	EEQ	Informa que se normaliza el servicio eléctrico, una que la red se encontraba en condiciones seguras en coordinación con CBQ. Adicional quedan desconectadas algunas cametidas de las viviendas afectadas, para su posterior restablecimiento.
20:25	EPMMOP	Se retiran del lugar para continuar con la remoción de escombros el día de mañana.
20:51	POLICÍA NACIONAL	Reporta que el arrendatario del local afectado por la deflagración es el Sr. Nadi Cerieas Havgici, de nacionalidad libanes.
22:01	ADMINISTRACIÓN TUMBACO	Reporta que el día de mañana se continuará con las evaluaciones de las viviendas para posible activación del fondo de emergencia, y remoción de escombros. Adicional se coordinó con Policía Nacional y CACM para que el personal apoye durante la noche en la seguridad de las viviendas.
23:43	AMT	Informa que el personal se mantiene en el punto y que continúan los cierres en las calles: <ul style="list-style-type: none"> • Hidrobo y Manabí • García Moreno y Manabí • García Moreno y Salinas Los trabajos se realizarán desde la 7:00 de mañana.
11 OCTUBRE DE 2020		
7:33	ADMINISTRACIÓN TUMBACO	Se retoman las labores de remoción de escombros en el lugar donde se registró la deflagración. Adicionalmente se realiza el monitoreo desde el CEMACOM.
8:00	CACM	Reporta que el personal brinda apoyo en el desalojo y retiro de las pertenencias de las personas afectadas. Adicional brindan seguridad en el perímetro del siniestro y patrullajes preventivos.
8:31	ADMINISTRACIÓN TUMBACO	Reporta los recursos que se cuentan en el evento de Cumbayá.
8:55	ADMINISTRACIÓN TUMBACO	Solicita se coordine con EMGIRS para que una volqueta particular que están apoyando en la emergencia, ingrese al botadero de El Troje, desde el COE se coordina.

9:07	AMC	Realizan una segunda inspección junto con las autoridades municipales para la evaluación de daños y avance de limpieza en el lugar.
9:17	ADMINISTRACIÓN TUMBACO	Informa de pérdida de enseres domésticos, vestimenta y afectación a la vivienda. Se gestiona con EP Emseguridad la activación de ayuda humanitaria para alimentos, vestimenta y posterior enseres para la familia Gualpa integrada por seis personas: Marcos Gualpa, 37 años. Estefanía Almeida, 30 años. Melanie Gualpa, 12 años. Martín Gualpa, 9 años. Alexandra Gualpa, 5 años. Blanca Gualpa.
9:36	EPMMOP	En el lugar una volqueta y una cuadrilla para continuar con el apoyo.
9:41	EMASEO	EMASEO colabora con el barrido y el traslado de vidrios y escombros hasta la volqueta de EPMMOP y después con el apoyo de un recolector se retirará los desechos livianos.
12:26	ADMINISTRACIÓN TUMBACO	EP Emseguridad junto a la Administración Tumbaco realizan la entrega de ayuda humanitaria a la familia afectada por la deflagración. La ayuda consistió en alimentos, artículos de aseo personal y vestimenta.
13:41	AMT	Reportan que el personal se mantiene en la emergencia y que continúan los cierres viales.
15:27	ADMINISTRACIÓN TUMBACO	Informa que la vías se encuentran habilitadas.
15:58	EPMMOP	Informan que terminan con el apoyo en el desalojo de escombros.
16:12	CBQ	Informan que se ha realizado la limpieza de escombros dejando en condiciones seguras.
12 OCTUBRE DE 2020		
12:56	Secretaría de Salud	Avanzaron al lugar para brindar apoyo en el tema psicológico a las familias afectadas.

Fuente: ECU 911, CBQ, EP EMSEGURIDAD-COEM, CBQ, Operativo de la Zona Tumbaco

Acciones pendientes

- Limpieza y retiro de escombros de las vías y viviendas afectadas.
- Evaluación de daños y necesidades.

Registro fotográfico

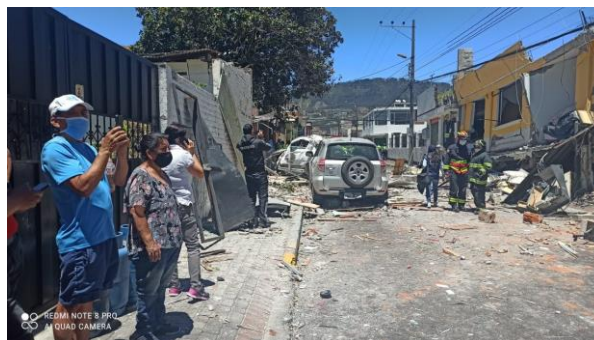







RECURSOS (movilizado, total disponible)

Institución	Recursos movilizado	Cantidad
10 OCTUBRE DEL 2020		
CBQ	1 autobomba, 3 ambulancias, 2 moto, 1 polivalente, 1 Unidad de Rescate, Unidad Canina, Unidad de Investigación de Incendios, Fuerza de tarea, 2 vehículos administrativos	20 personas
CRE	1 ambulancia	3 personas
MSP	1 ambulancia	3 personas
AMT	30 motos, 15 radios, 3 patrulleros, 2 cintas de peligro	20 efectivos
ADMINISTRACIONES ZONALES: TUMBACO, EUGENIO ESPEJO, LA MARISCAL, LOS CHILLOS, MANUELA SÁENZ	5 camionetas	9 personas
DMGR	1 vehículo	3 personas
POLICÍA NACIONAL	UCM y el GIR	15 efectivos
EPMMOP	2 cuadrillas, 1 volqueta	11 personas
CACM	2 camionetas	8 efectivos
EMASEO	Cuadrilla de trabajo manual	3 personas
EP EMSEGURIDAD - COEM	2 volquetas, 1 retroexcavadora, CEMACOM	7 personas
SNGR	1 vehículo	2 personas
EEQ	1 vehículo canasta	3 personas
11 OCTUBRE DEL 2020		
CBQ	2 autobombas y 1 camioneta	4 efectivos
CACM - GATR		17 efectivos
POLICÍA NACIONAL	1 patrullero	2 efectivos
DMGR	1 camioneta	3 personas
EP EMSEGURIDAD - COEM	3 volquetas, 1 retroexcavadora, 1 minicargadora, CEMACOM, 2 camionetas	11 personas
EPMMOP	1 volqueta	8 personas
AMT	8 motos, 1 patrullero	16 efectivos
EMASEO	1 recolector	11 personas
ADMINISTRACIÓN ZONAL TUMBACO Y LOS CHILLOS	2 camionetas	2 personas
AMC	1 vehículo	3 personas
Privada	1 volqueta	

Fuente: ECU 911, Instituciones que atienden la emergencia.

DATOS DE LAS PERSONAS HERIDAS

Nombre	Género	Edad	Diagnóstico	Casa de salud
Jhon Calderón	M	36	Luxación de hombro y trauma facial	Clínica Tumbaco
Jaime Gualpa	M	5	TCE leve más policontusiones	Hospital Baca Ortiz
Jhostin Gualpa	M	3	TCE leve más policontusiones	Hospital Baca Ortiz
Jhonatan Álvarez	M	35	Policontusiones	Hospital de los Valles
Edison Merchán	M	32	Policontusiones	Atendido en el lugar
Cristian Carrillo	M	27	Policontusiones	Hospital de los Valles
Daniel Santacruz	M	33	Policontusiones	Hospital de los Valles
Ana Lucía Fernández	F	34	Trauma lumbar	Atendida en el lugar
Lizeth Chiliquina	F	22	Múltiples heridas cortantes de la cara posterior del tórax	Hospital de Yaruquí

DATOS DE LOS PREDIOS AFECTADOS

ID	Clave catastral	Ventanas afectadas	Daños estructurales	Puertas afectadas	Vehículos afectados	Nivel
1	1041502002	6	N/A		2	Bajo
2	1041502003	6	N/A			Bajo
3	1051504001	2	N/A			Bajo
4	1051504007	1	N/A			Bajo
5	1051504008	3	N/A			Bajo
6	1051512006	4	N/A			Bajo
7	1051505001	4	Tumbado afectado (4 planchas desprendidas) y paredes fisuradas			Medio
8	1051505002	3	N/A		1	Bajo
9	1051505003	12	Daño estructural en la bodega (tumbado colapsado y pared fisurada)		3	Medio
10	1051505004	22	Daño estructural en tumbado, policarbonato levantado			Medio
11	1051505005	33	Fisuras en pared en mampostería			Medio
12	1051505006	23	N/A	3		Medio
13	1051505008	4	N/A			Bajo
14	1051505009	2	N/A			Bajo
15	1051505012	15	N/A			Bajo
16	1051505013	16	N/A			Bajo
17	1051513018	6	N/A			Bajo
18	1051513013	12	N/A			Bajo
19	1051513014		Colapso total de la estructura			Alto
20	1051513015		Colapso total de la estructura			Alto
21	1051514002	19	N/A	2		Medio
22	1051514003	1	N/A			Bajo
23	1051514004	2	N/A			Bajo
24	1051514003	1	N/A			Bajo

Firmas de responsabilidad

NOMBRE	CARGO	RESPONSABILIDAD	FECHA	FIRMA
Lourdes Sani	Administradora de Operaciones	Elaboración	10/10/2020	
Diego Jurado	Director COEM	Aprobación	12/10/2020	