

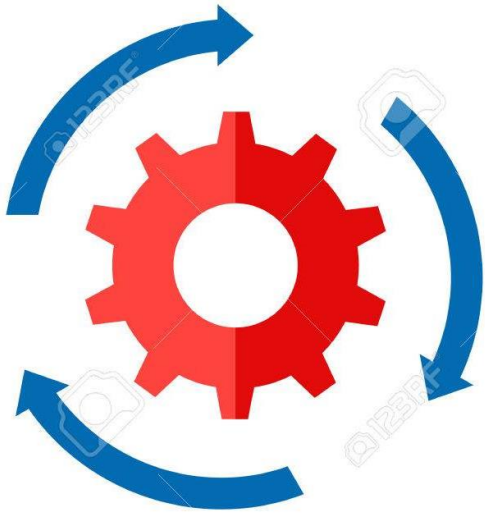

Acciones primer semestre 2020
SECRETARÍA GENERAL DE SEGURIDAD Y
GOBERNABILIDAD

Quito, 11 de agosto de 2020



- Se actualizó la matriz de políticas, objetivos, estrategias y ejes de la Secretaría General de Seguridad y Gobernabilidad para el PMDOT 2020-2030.
- Se presentó en la reunión virtual convocada por la Secretaría de Planificación la primera versión de propuesta del sector seguridad para la mesa de cohesión territorial, referente a las políticas, objetivos, estrategias y ejes del sector.
- Se está trabajando en el Plan Metropolitano de Seguridad Ciudadana conforme a las observaciones y recomendaciones emitidas por la Secretaría General de Planificación.
- Se está realizando el análisis, revisión y preparación de documentación para la Reforma Programática y Presupuestaria 2020 de la Secretaría General de Seguridad y Gobernabilidad.

ESTADÍSTICAS OBSERVATORIO METROPOLITANO

INCIDENTES DE SEGURIDAD Y CONVIVENCIA CIUDADANA

Incidentes Reportados en el SISECU911 a nivel DMQ	Frecuencia		Variación	
	Ene-Jul Año 2019	Ene-Jul Año 2020	Absoluta	Relativa
			Ene-Jul 2019-2020	Ene-Jul 2019-2020
Convivencia Ciudadana	112.683	92.880	-19.803	-17,57%
Violencia Intrafamiliar	18.214	16.236	-1.978	-10,86%
Delitos	16.938	12.352	-4.586	-27,08%
Amenazas Antrópicas	14.182	11.428	-2.754	-19,42%
Amenazas Naturales	1.135	817	-318	-28,02%
Violencia Sexual	350	231	-119	-34,00%
Total	163.502	133.944	-29.558	-18,08%

Pareto de Incidentes Reportados en el ECU911 por Administración Zonal
Ene - Jul 2019-2020

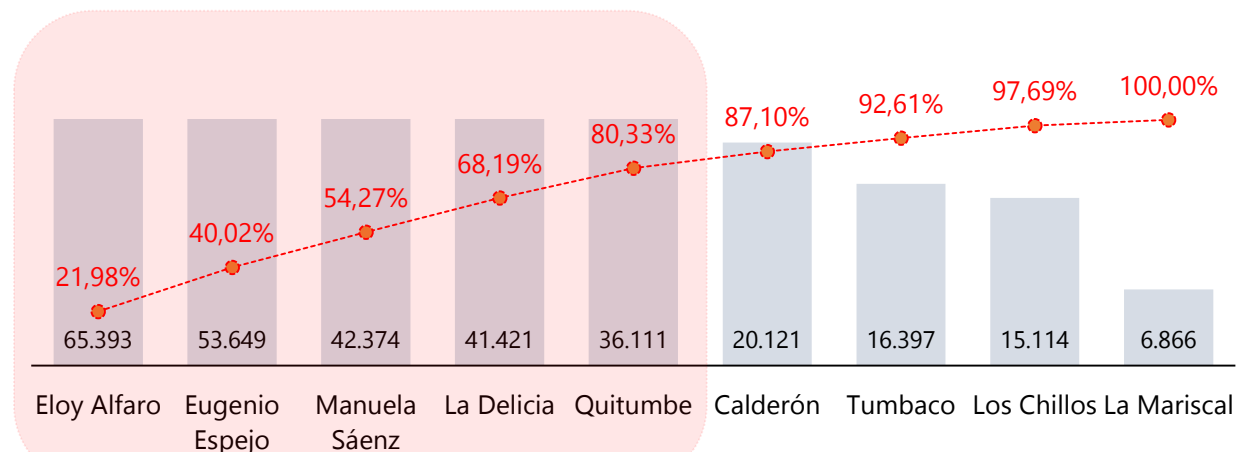

Fuente: SIS ECU-911

Elaboración: Observatorio Metropolitano de Seguridad Ciudadana – OMSC

ESTADÍSTICAS OBSERVATORIO METROPOLITANO

INCIDENTES DE SEGURIDAD Y CONVIVENCIA CIUDADANA

Evolutivo Incidentes de Reportados en el SISECU911 a nivel DMQ Ene 2019 - Jul 2020

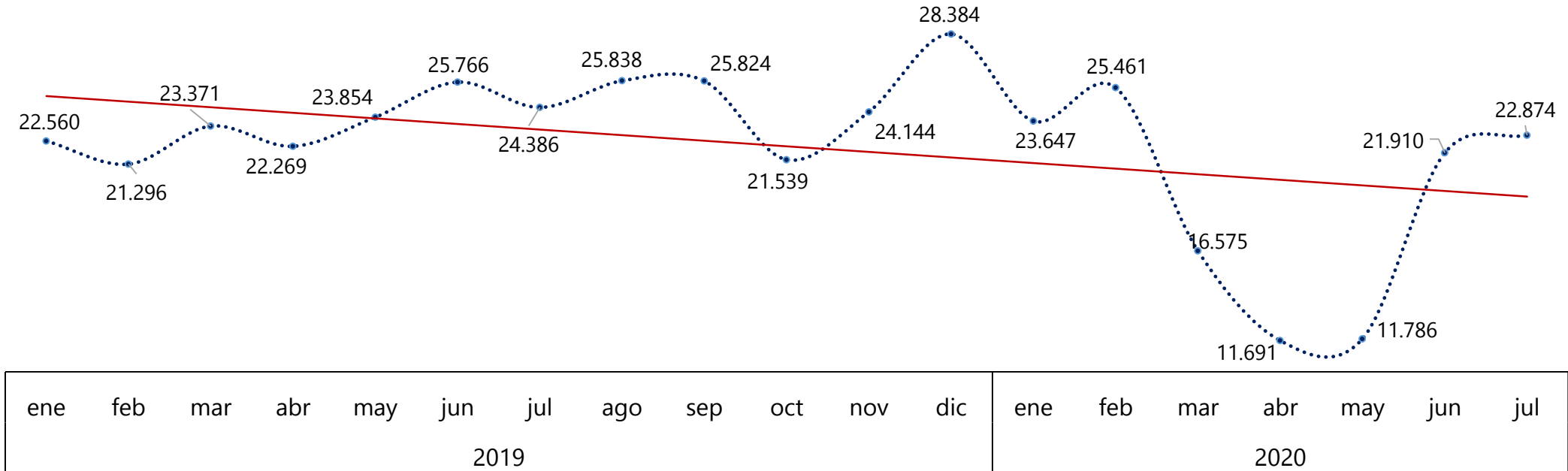

Fuente: SIS ECU-911

Elaboración: Observatorio Metropolitano de Seguridad Ciudadana – OMSC

ESTADÍSTICAS OBSERVATORIO METROPOLITANO

INCIDENTES DE CONVIVENCIA CIUDADANA

Incidentes de Convivencia Ciudadana DMQ	Frecuencia		Variación	
			Absoluta	Relativa
	Ene-Jul Año 2019	Ene-Jul Año 2020	Ene-Jul 2019-2020	Ene-Jul 2019-2020
Escándalos	59.790	53.852	-5938	-9,93% ●
Libadores, venta y consumo de drogas	45.711	34.303	-11408	-24,96% ●
Riñas y agresiones	6.086	4.079	-2007	-32,98% ●
Daño a la propiedad pública y privada	1.096	646	-450	-41,06% ●
Total	112.683	92.880	-19.803	-17,57% ●

Pareto incidentes de convivencia ciudadana DMQ por Administración Zonal
Ene - Jul 2020

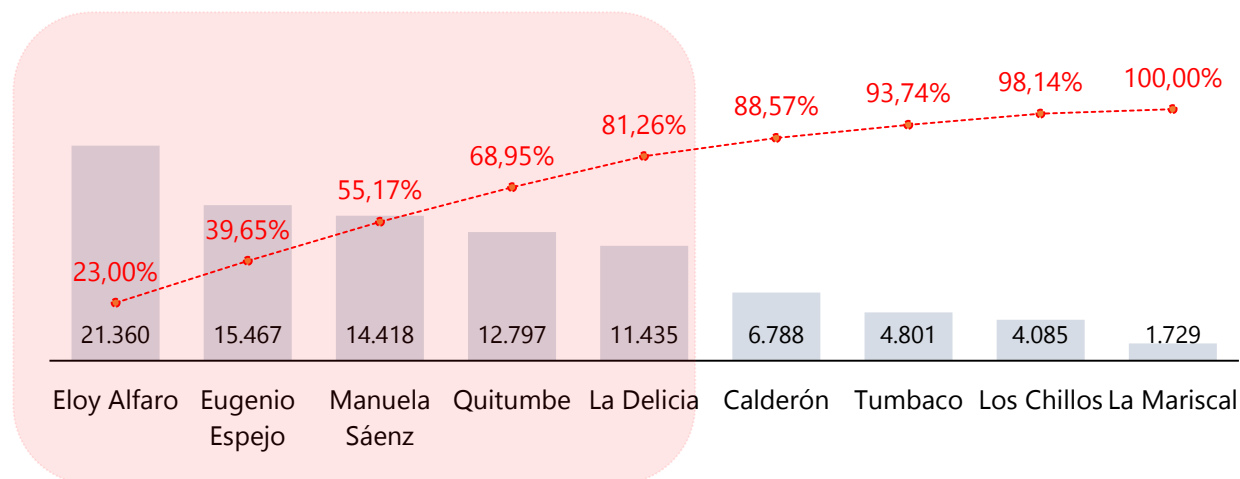

Fuente: SIS ECU-911

Elaboración: Observatorio Metropolitano de Seguridad Ciudadana – OMSC

ESTADÍSTICAS OBSERVATORIO METROPOLITANO

INCIDENTES DE CONVIVENCIA CIUDADANA

Evolutivo Incidentes de convivencia ciudadana en el DMQ Ene 2019 - Jul 2020

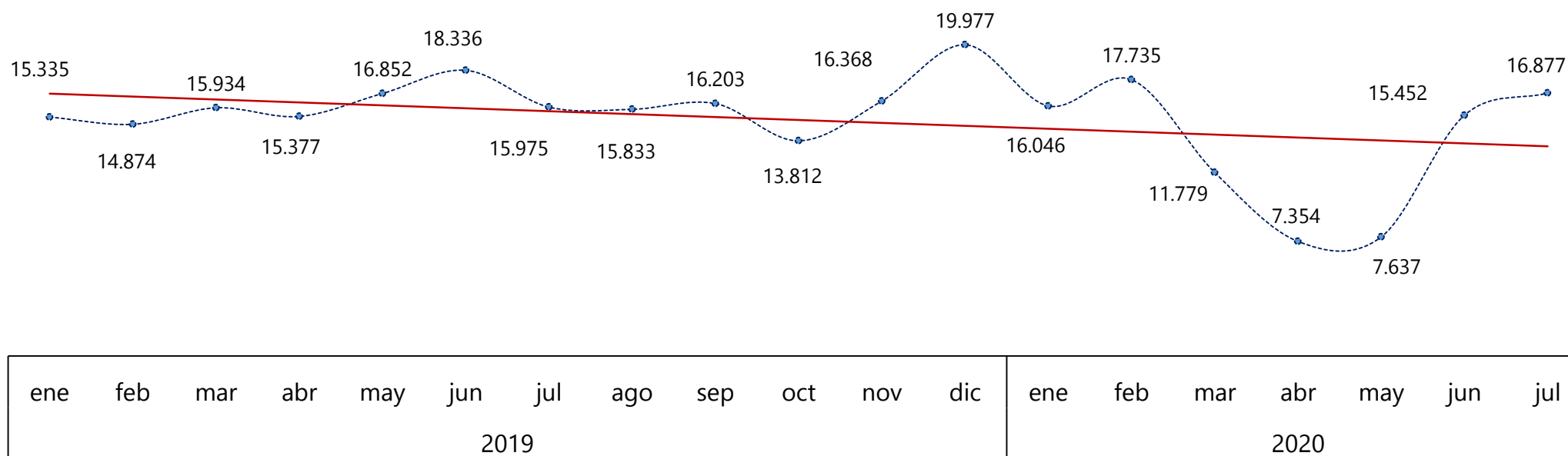

Fuente: SIS ECU-911

Elaboración: Observatorio Metropolitano de Seguridad Ciudadana – OMSC

ESTADÍSTICAS OBSERVATORIO METROPOLITANO

INCIDENTES DE CONVIVENCIA CIUDADANA

Incidentes de convivencia ciudadana por día de ocurrencia

DMQ

Ene - Jul 2020

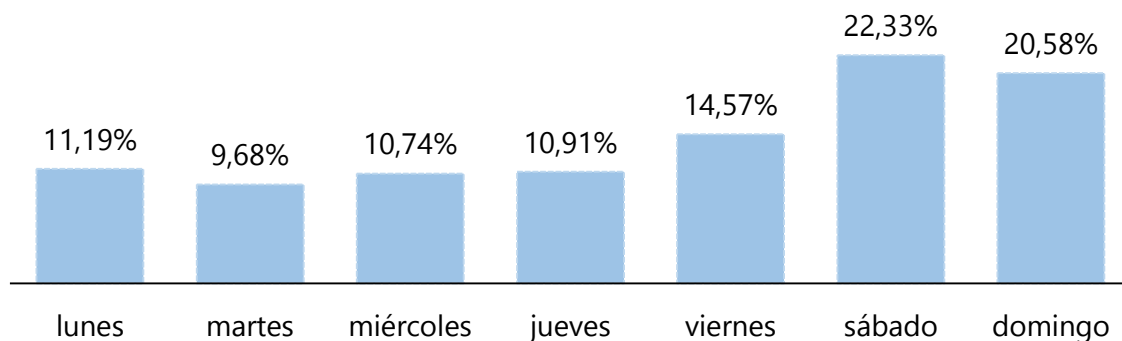

Incidentes de convivencia ciudadana por horario de ocurrencia

DMQ

Ene - Jul 2020

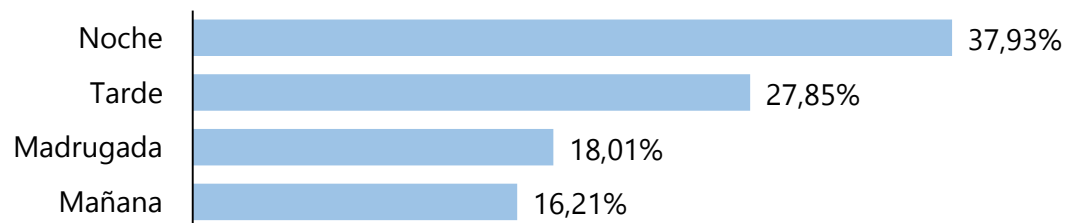

Incidentes de convivencia ciudadana por rango de hora de ocurrencia

DMQ

Ene - Jul 2020

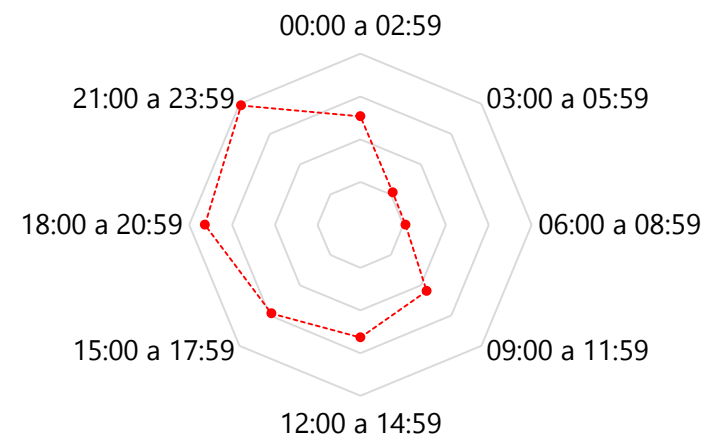

MAPA DE INCIDENTES DE CONVIVENCIA CIUDADANA

CIUDADANA

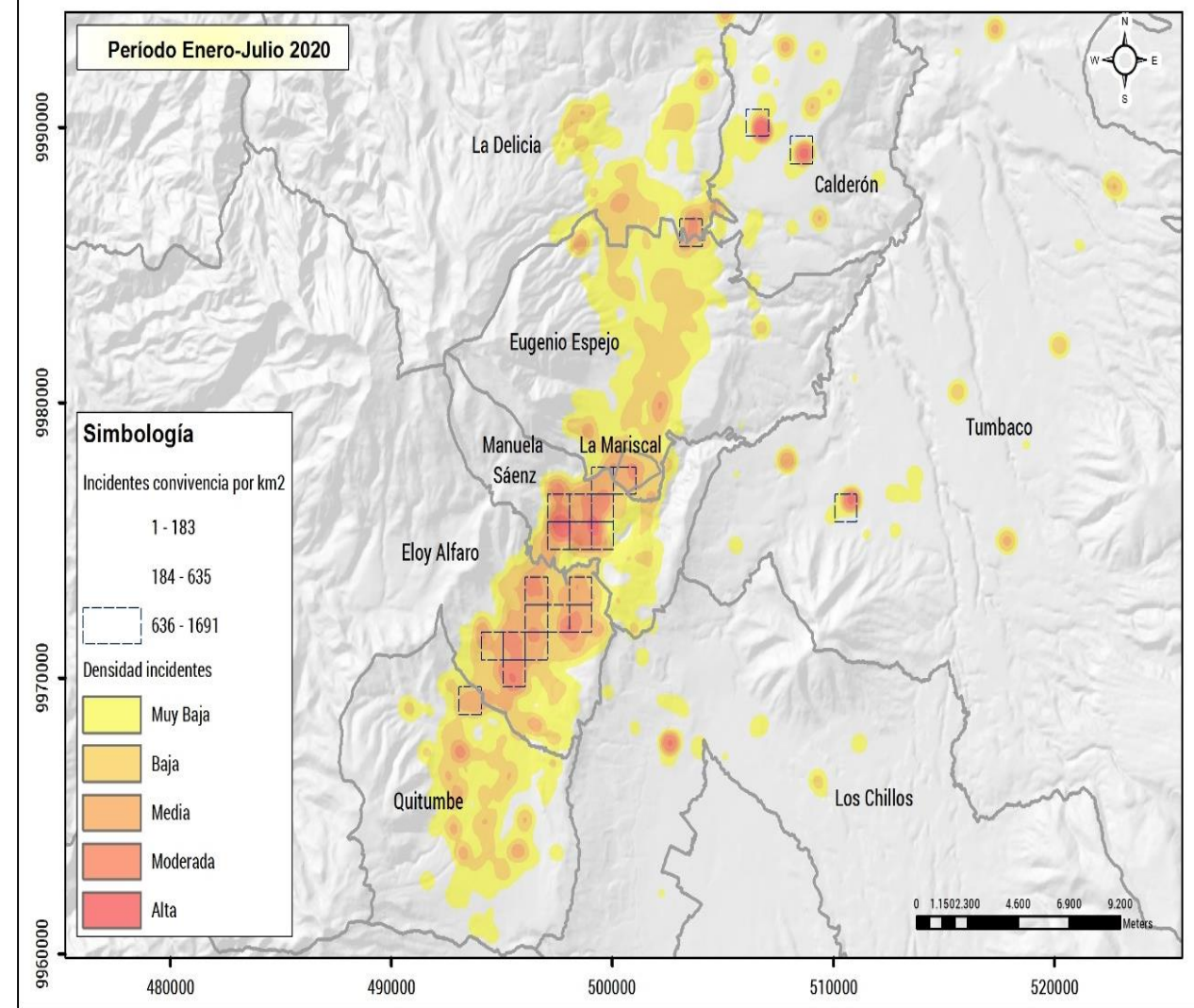
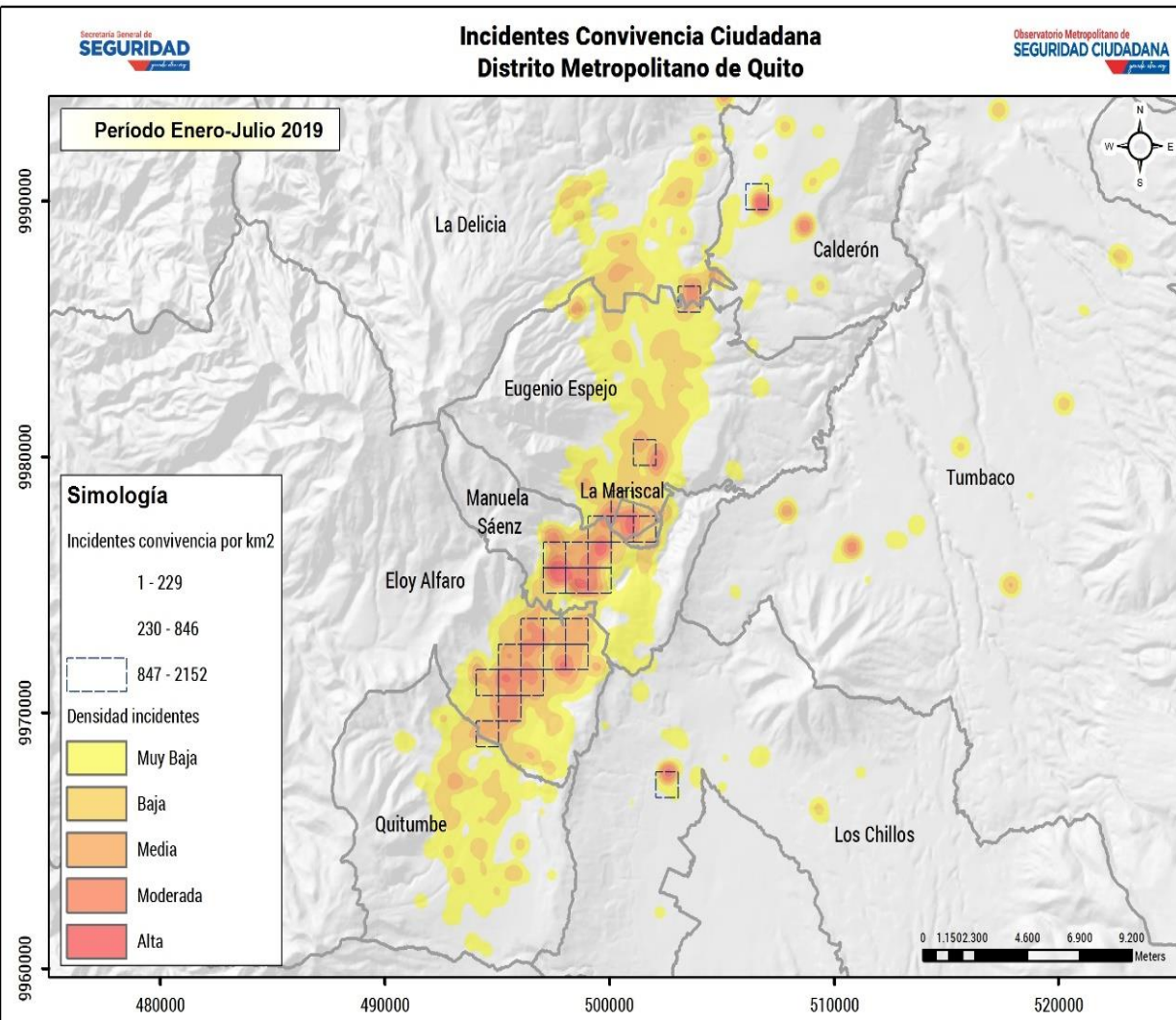

Fuente: SIS ECU-911

Elaboración: Observatorio Metropolitano de Seguridad Ciudadana – OMSC

ESTADÍSTICAS OBSERVATORIO METROPOLITANO

INCIDENTES DE DELITOS DMQ

Incidentes de Delitos DMQ	Frecuencia		Variación	
			Absoluta	Relativa
	Ene-Jul Año 2019	Ene-Jul Año 2020	Ene-Jul 2019-2020	Ene-Jul 2019-2020
Robos	14.406	10.716	-3690	-25,61% ●
Hurtos	2.532	1.636	-896	-35,39% ●
Total	16.938	12.352	-4.586	-27,08% ●

Pareto incidentes de delitos DMQ por Administración Zonal Ene - Jul 2020

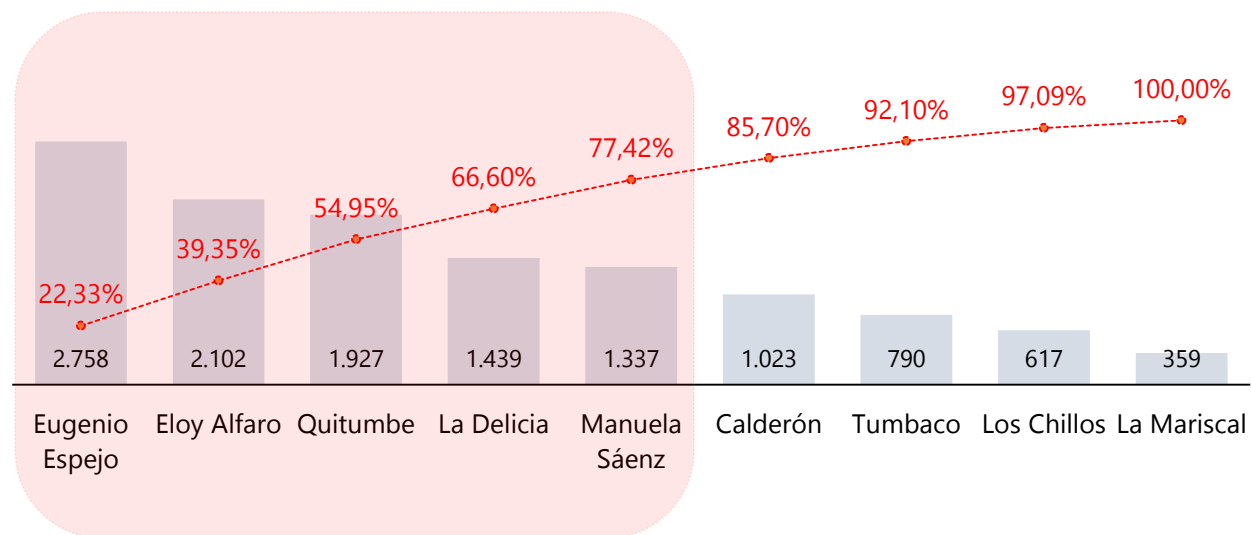

Fuente: SIS ECU-911

Elaboración: Observatorio Metropolitano de Seguridad Ciudadana – OMSC

INCIDENTES DE DELITOS DMQ

Evolutivo Incidentes de delitos en el DMQ Ene 2019 - Jul 2020

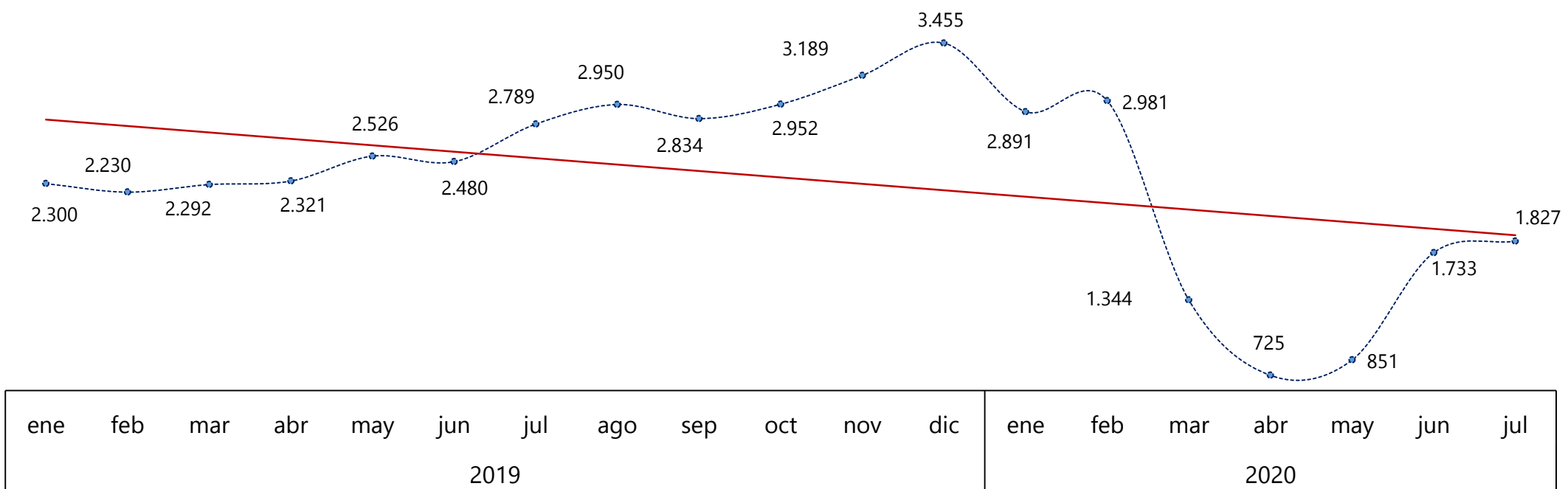

Fuente: SIS ECU-911

Elaboración: Observatorio Metropolitano de Seguridad Ciudadana – OMSC

ESTADÍSTICAS OBSERVATORIO METROPOLITANO

INCIDENTES DE DELITOS DMQ

Incidentes de delitos por día de ocurrencia DMQ
Ene - Jul 2020

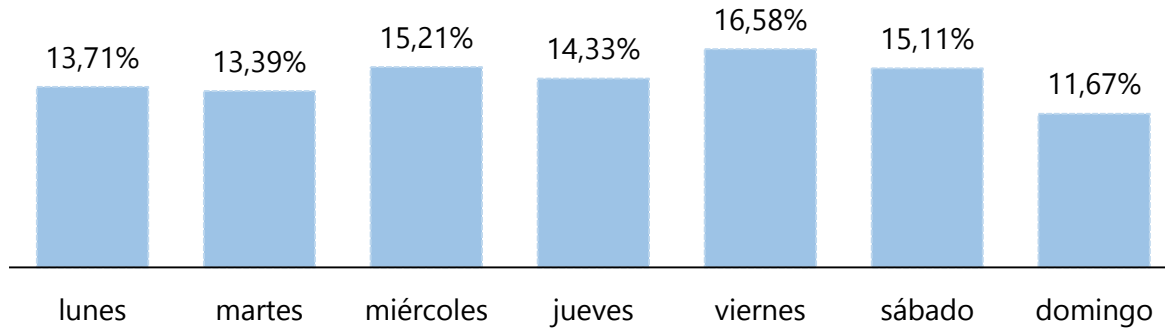

Incidentes de delitos por horario de ocurrencia DMQ
Ene - Jul 2020

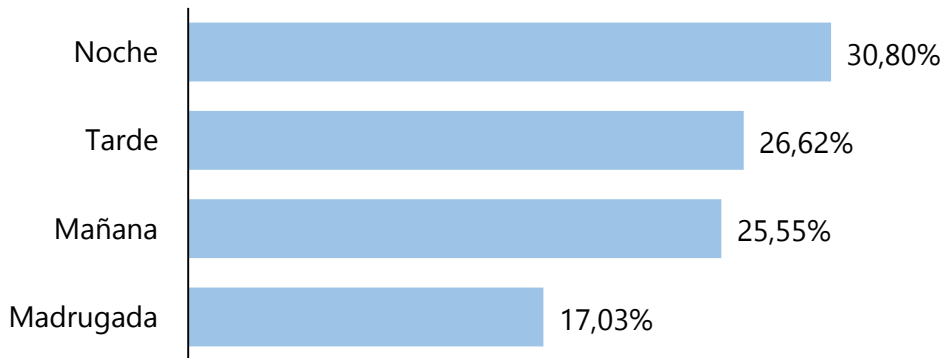

Incidentes de delitos por rango de hora de ocurrencia DMQ
Ene - Jul 2020

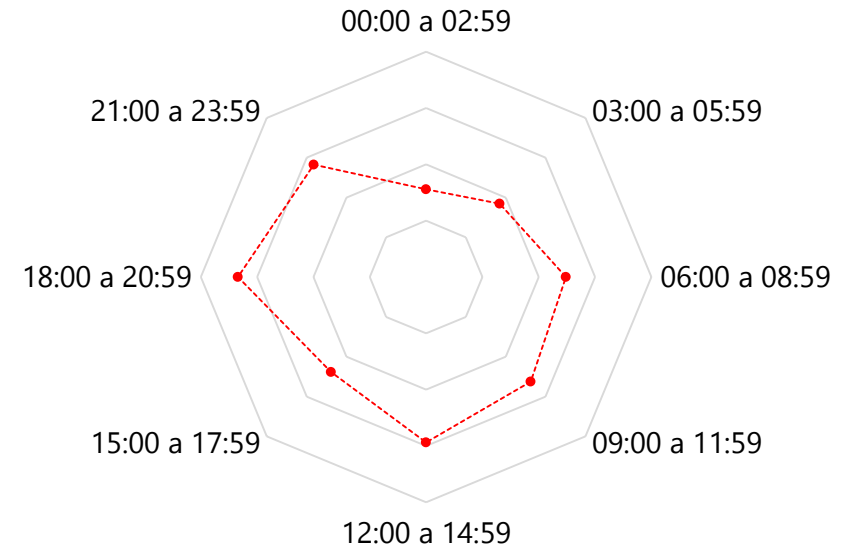

Fuente: SIS ECU-911

Elaboración: Observatorio Metropolitano de Seguridad Ciudadana – OMSC

MAPA DE INCIDENTES DE DELITOS DMQ

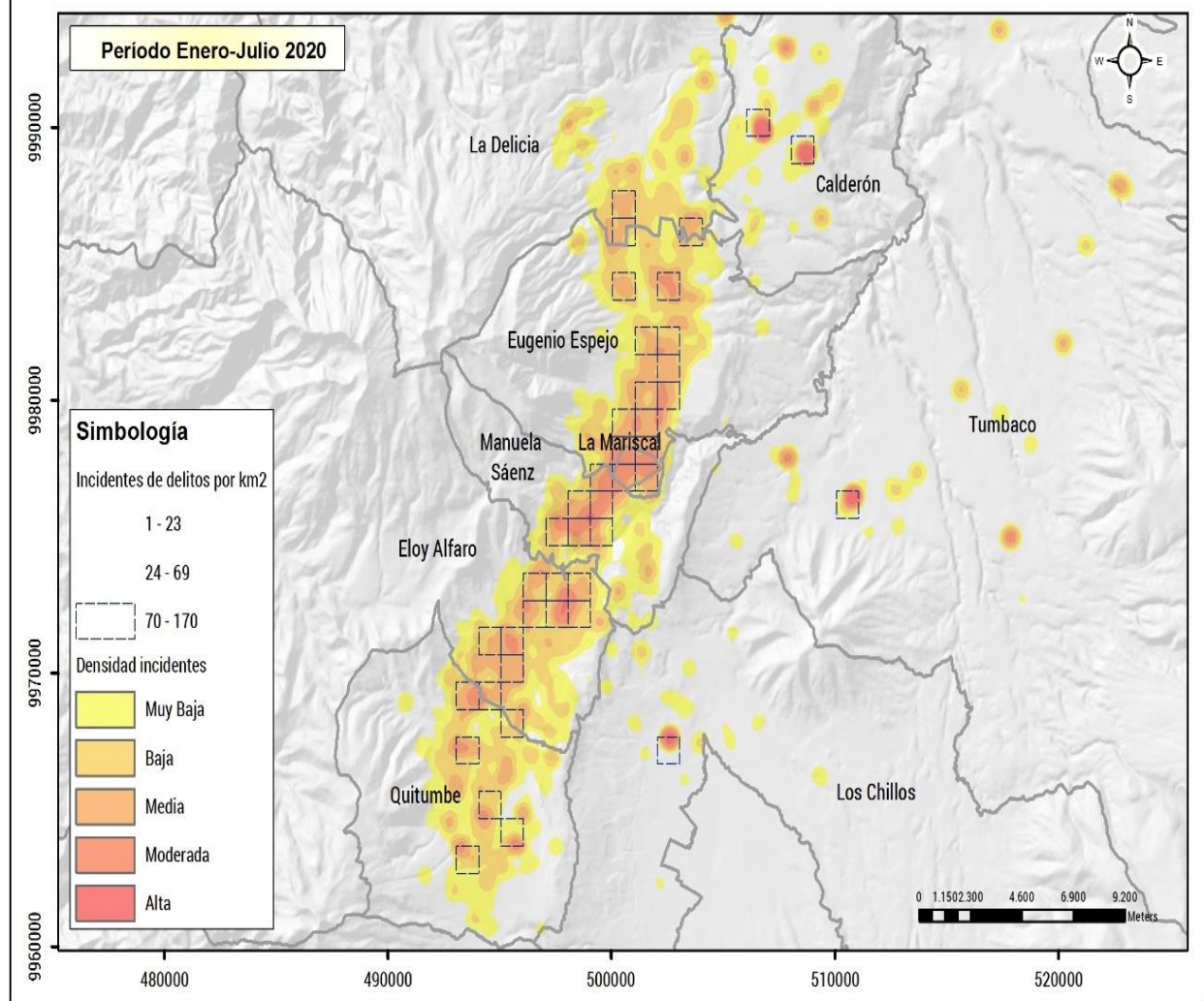
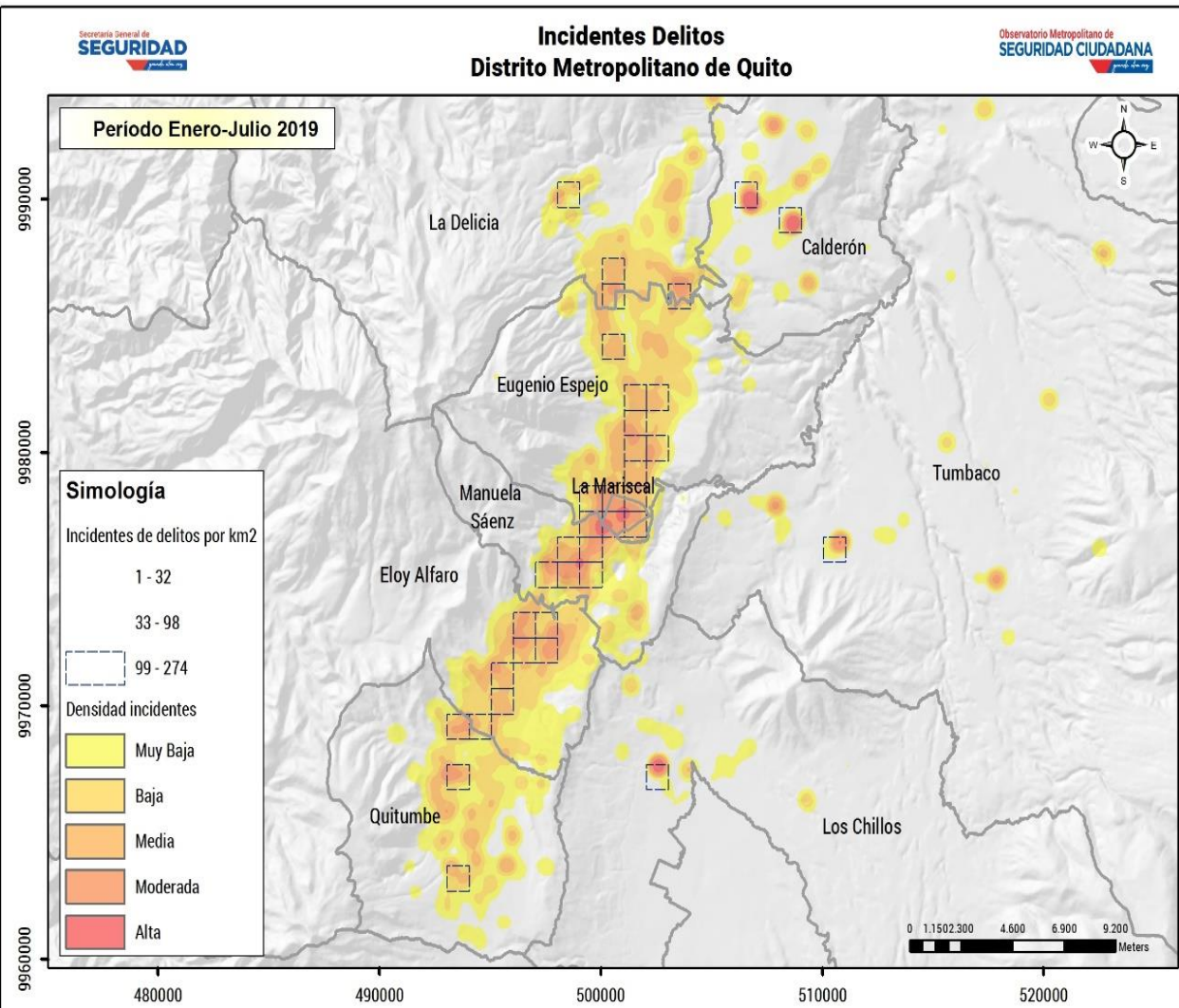

Fuente: SIS ECU-911

Elaboración: Observatorio Metropolitano de Seguridad Ciudadana – OMSC

ESTADÍSTICAS OBSERVATORIO METROPOLITANO

INCIDENTES DE VIOLENCIA INTRAFAMILIAR

Incidentes de Violencia Intrafamiliar DMQ	Frecuencia		Variación	
	Ene-Jul Año 2019	Ene-Jul Año 2020	Absoluta 2019-2020	Relativa 2019-2020
Violencia Intrafamiliar	17.792	15.862	-1.930	-10,85% ●
Abandonos	422	374	-48	-11,37% ●
Total	18.214	16.236	-1.978	-10,86% ●

Pareto incidentes de violencia intrafamiliar DMQ por Administración Zonal
Ene - Jul 2020

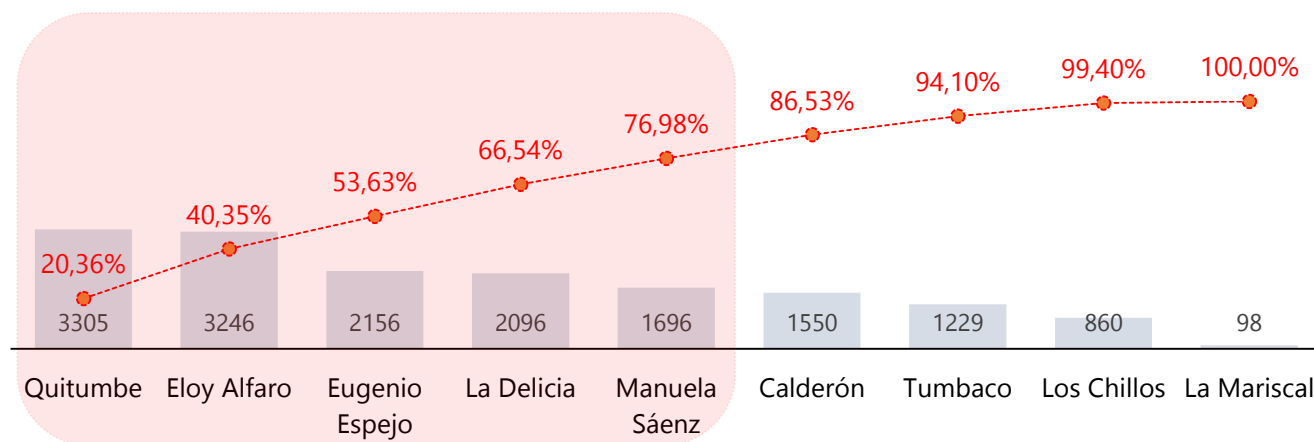

Fuente: SIS ECU-911

Elaboración: Observatorio Metropolitano de Seguridad Ciudadana – OMSC

ESTADÍSTICAS OBSERVATORIO METROPOLITANO

INCIDENTES DE VIOLENCIA INTRAFAMILIAR

Evolutivo Incidentes de violencia intrafamiliar en el DMQ Ene 2019 - Jul 2020

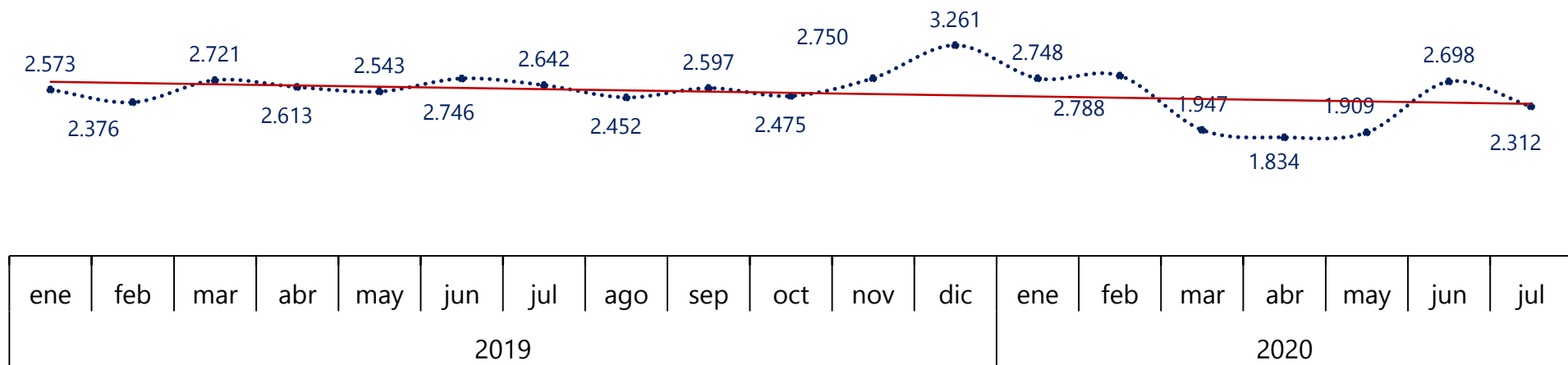

Fuente: SIS ECU-911

Elaboración: Observatorio Metropolitano de Seguridad Ciudadana – OMSC

ESTADÍSTICAS OBSERVATORIO METROPOLITANO

INCIDENTES DE VIOLENCIA INTRAFAMILIAR

Incidentes de violencia intrafamiliar por día de ocurrencia DMQ
Ene - Jul 2020

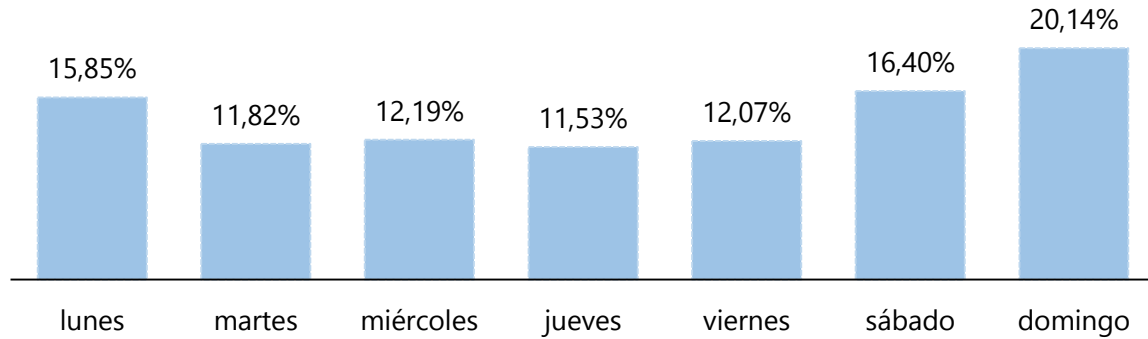

Incidentes de violencia intrafamiliar por horario de ocurrencia DMQ
Ene - Jul 2020

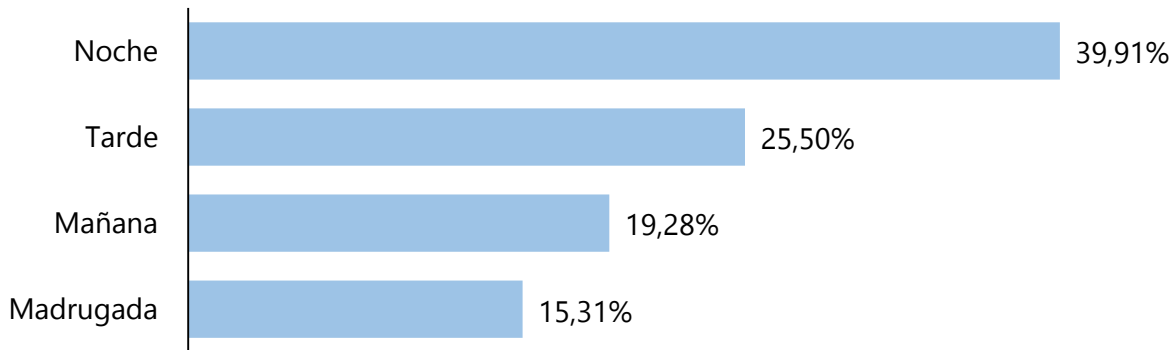

Incidentes de violencia intrafamiliar por rango de hora de ocurrencia DMQ
Ene - Jul 2020

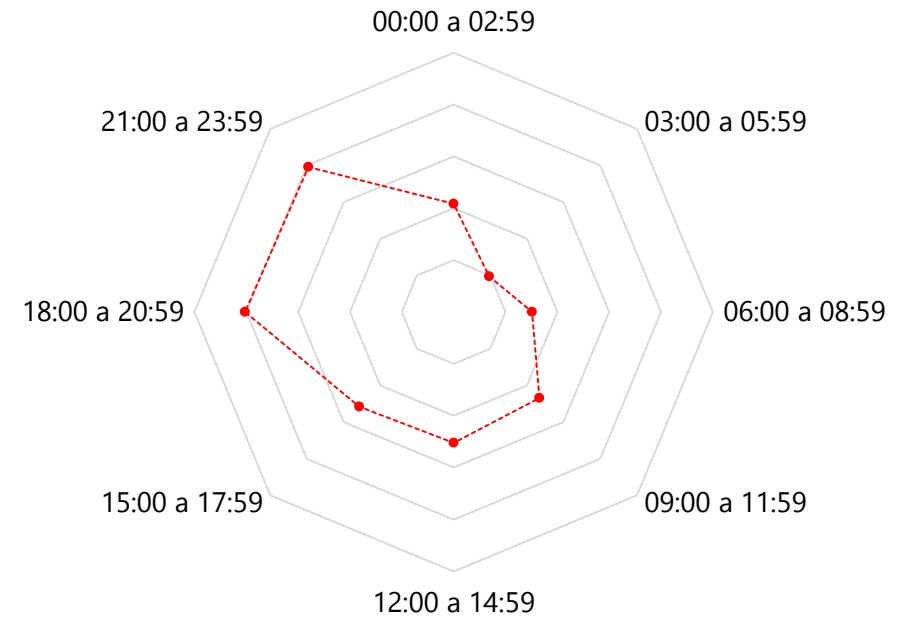

Fuente: SIS ECU-911

Elaboración: Observatorio Metropolitano de Seguridad Ciudadana – OMSC

MAPA DE INCIDENTES DE VIOLENCIA INTRAFAMILIAR

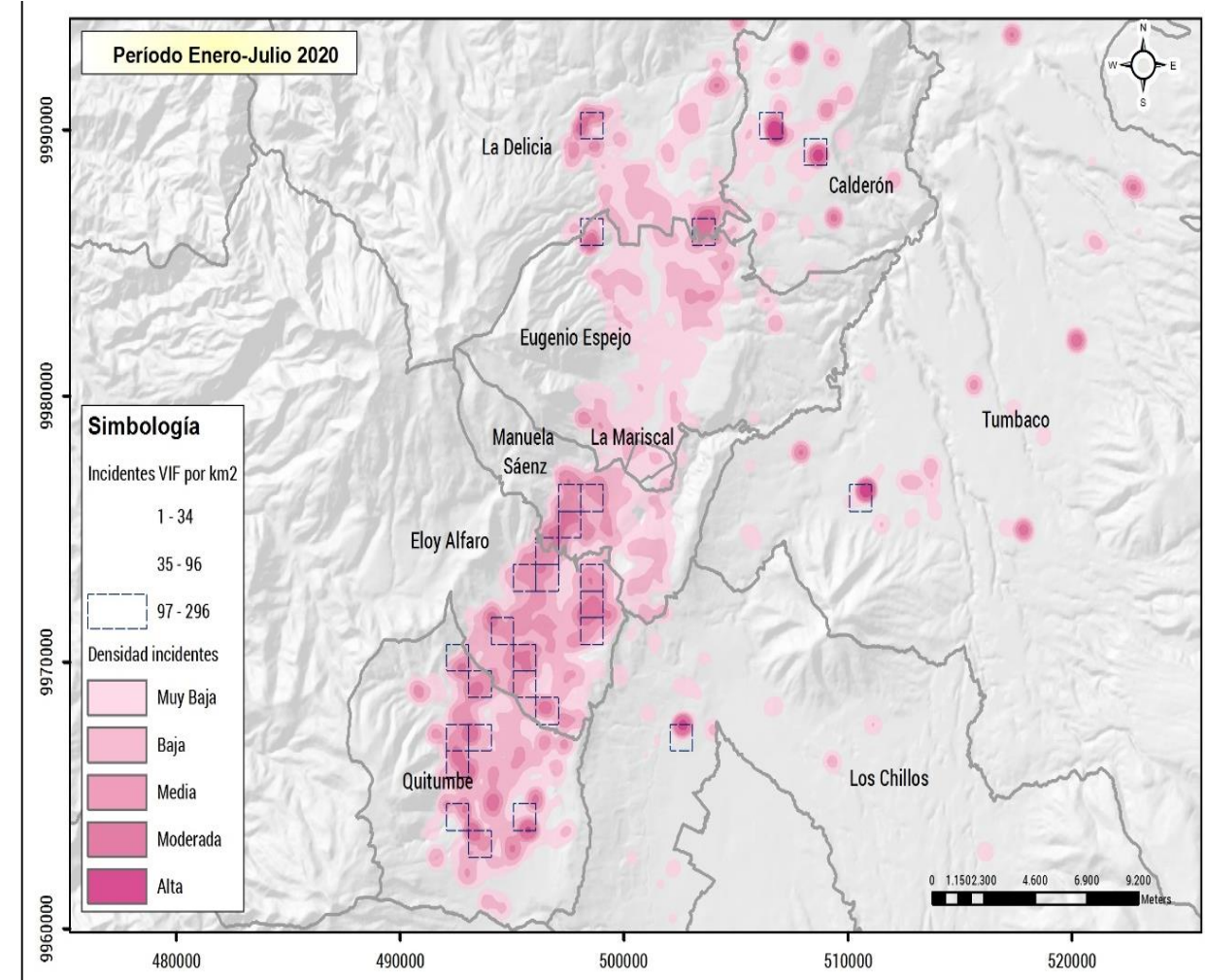
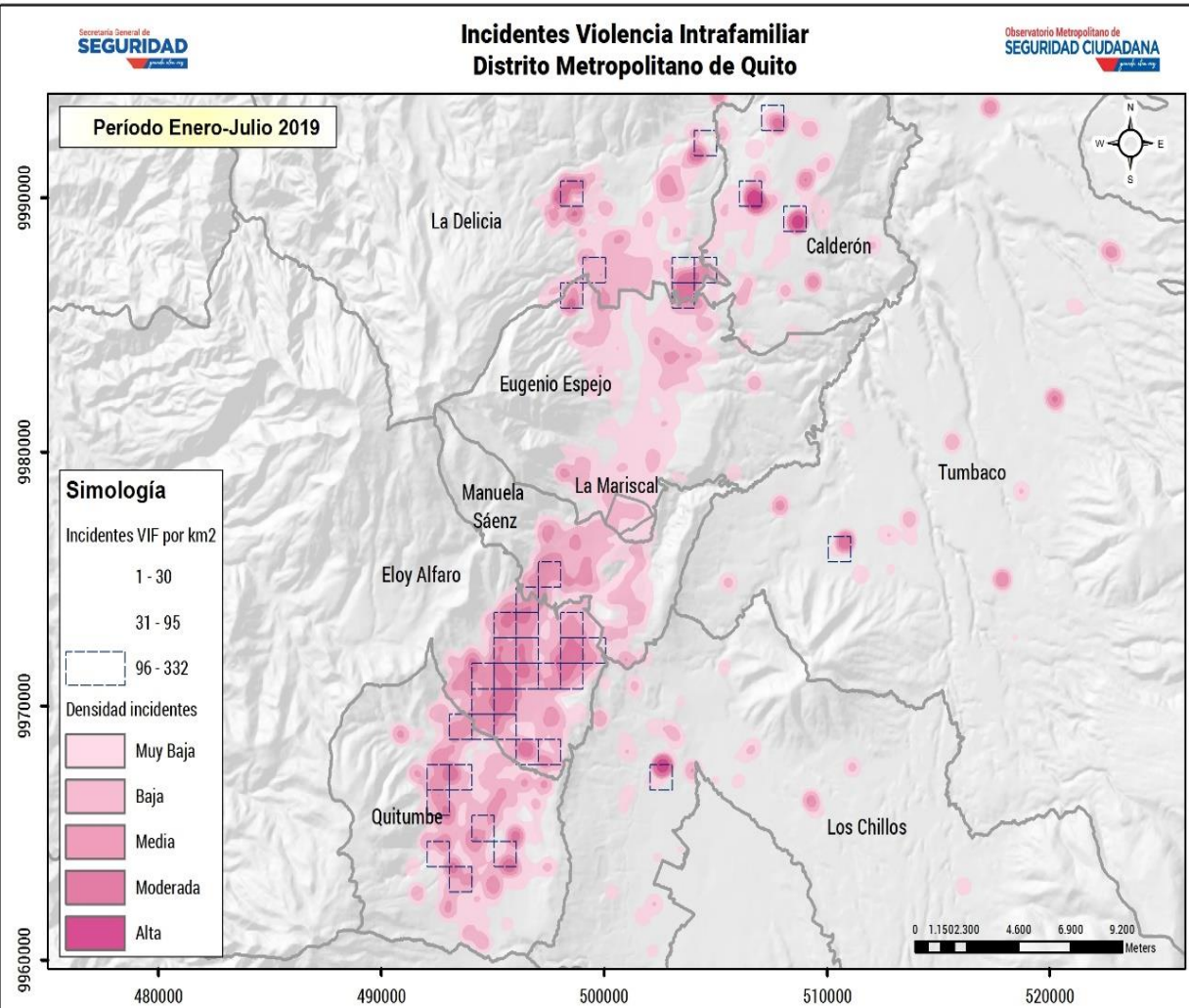

Fuente: SIS ECU-911

Elaboración: Observatorio Metropolitano de Seguridad Ciudadana – OMSC

ESTADÍSTICAS OBSERVATORIO METROPOLITANO

INCIDENTES DE AMENAZAS ANTRÓPICAS

Incidentes de Amenazas Antrópicas DMQ	Frecuencia		Variación	
	Ene-Jul Año 2019	Ene-Jul Año 2020	Absoluta	Relativa
			Ene-Jul 2019-2020	Ene-Jul 2019-2020
Conato e Incendios	5.437	4.529	-908	-16,70%
Desapariciones	1.934	1.308	-626	-32,37%
Transporte, Elaboración y Manipulación de Materiales Peligrosos	822	656	-166	-20,19%
Rescate	818	602	-216	-26,41%
Contaminación	437	259	-178	-40,73%
Otros	4.734	4.074	-660	-13,94%
Total	14.182	11.428	-2.754	-19,42%

Pareto incidentes de amenazas antrópicas DMQ por Administración Zonal Ene - Jul 2020

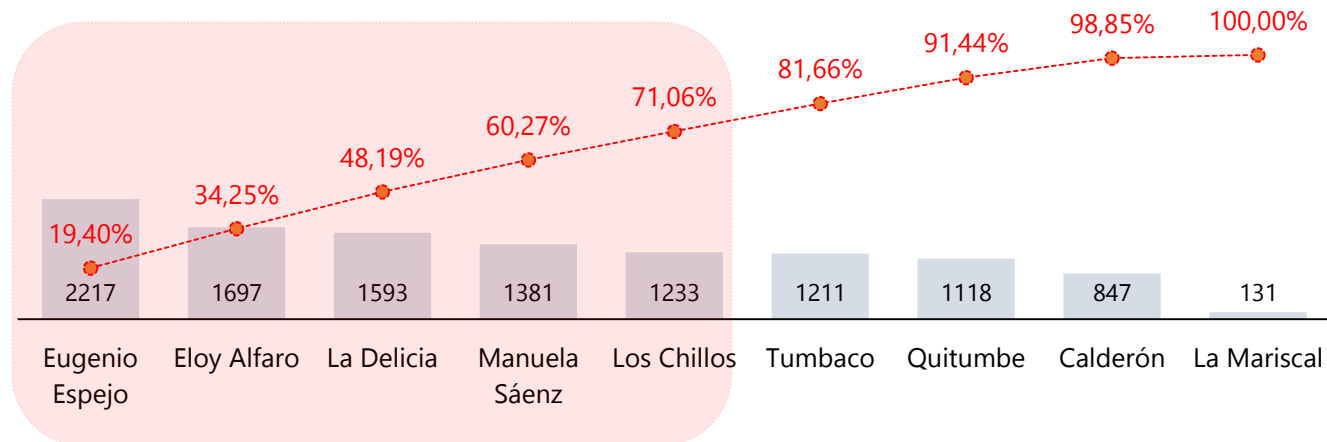

Fuente: SIS ECU-911

Elaboración: Observatorio Metropolitano de Seguridad Ciudadana – OMSC

Evolutivo incidentes de amenazas antrópicas en el DMQ Ene 2019 -Jul 2020

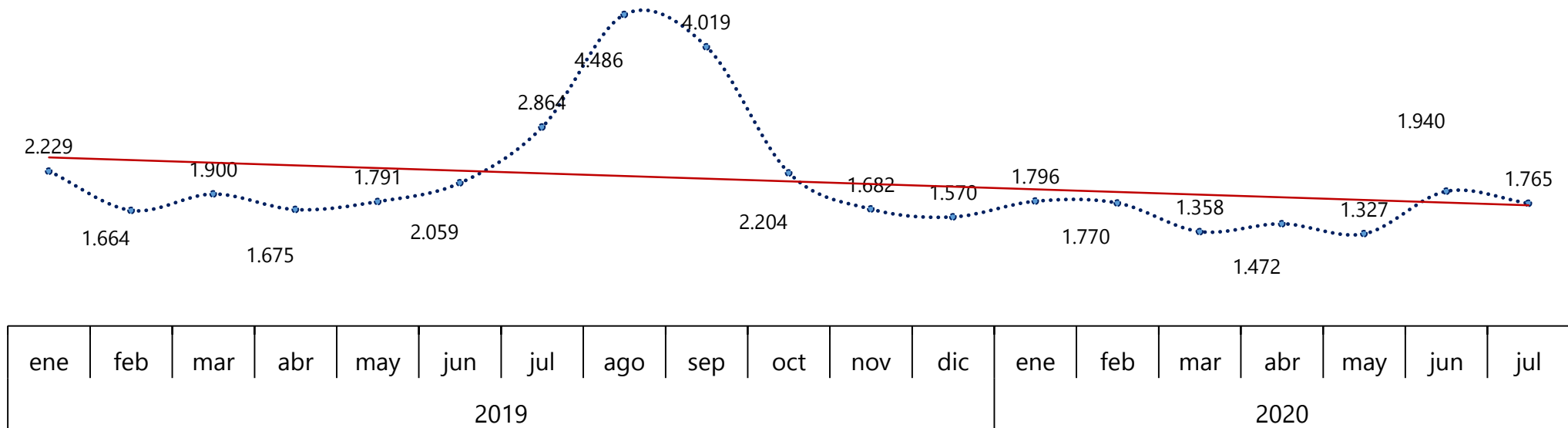

INCIDENTES DE AMENAZAS ANTRÓPICAS

Incidentes de amenazas antrópicas por día de ocurrencia DMQ
Ene - Jul 2020

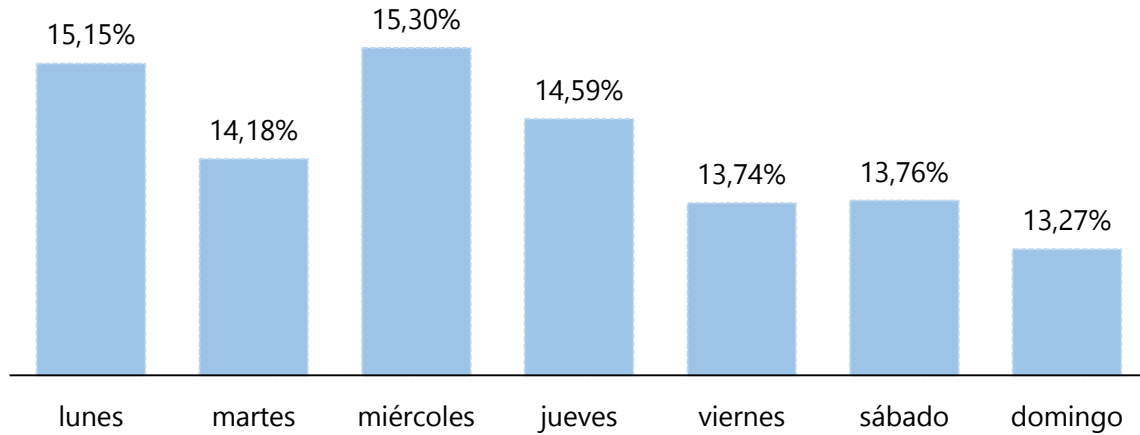

Incidentes de amenazas antrópicas por horario de ocurrencia DMQ
Ene - Jul 2020

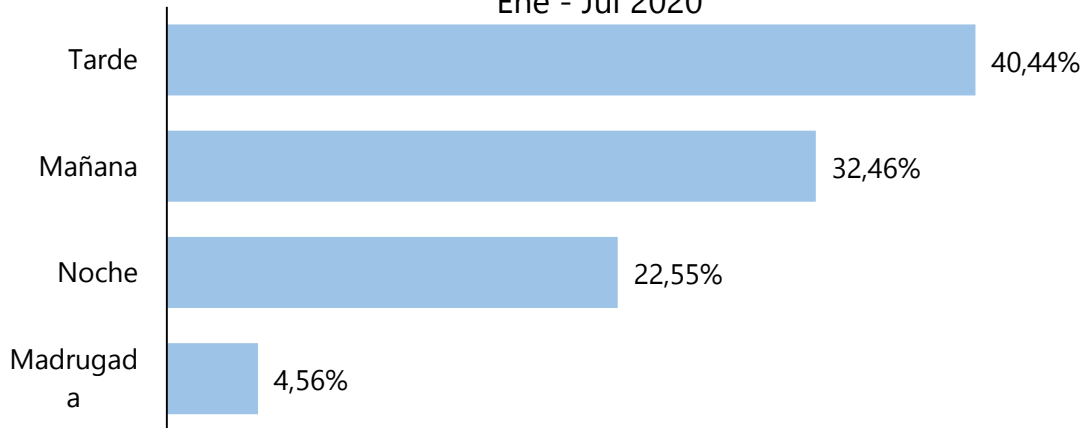

Incidentes de amenazas antrópicas por rango de hora de ocurrencia DMQ
Ene - Jul 2020

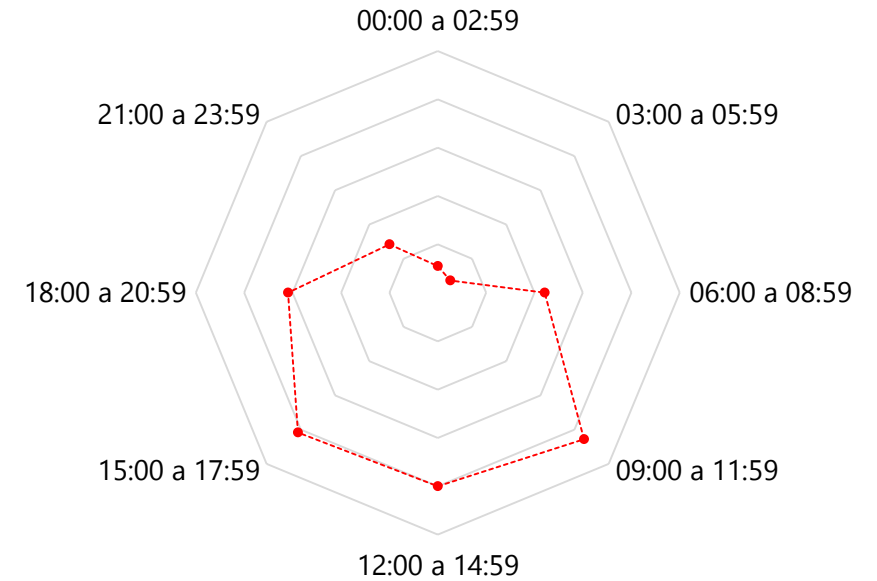

Fuente: SIS ECU-911

Elaboración: Observatorio Metropolitano de Seguridad Ciudadana – OMSC

MAPA DE AMENAZAS ANTRÓPICAS

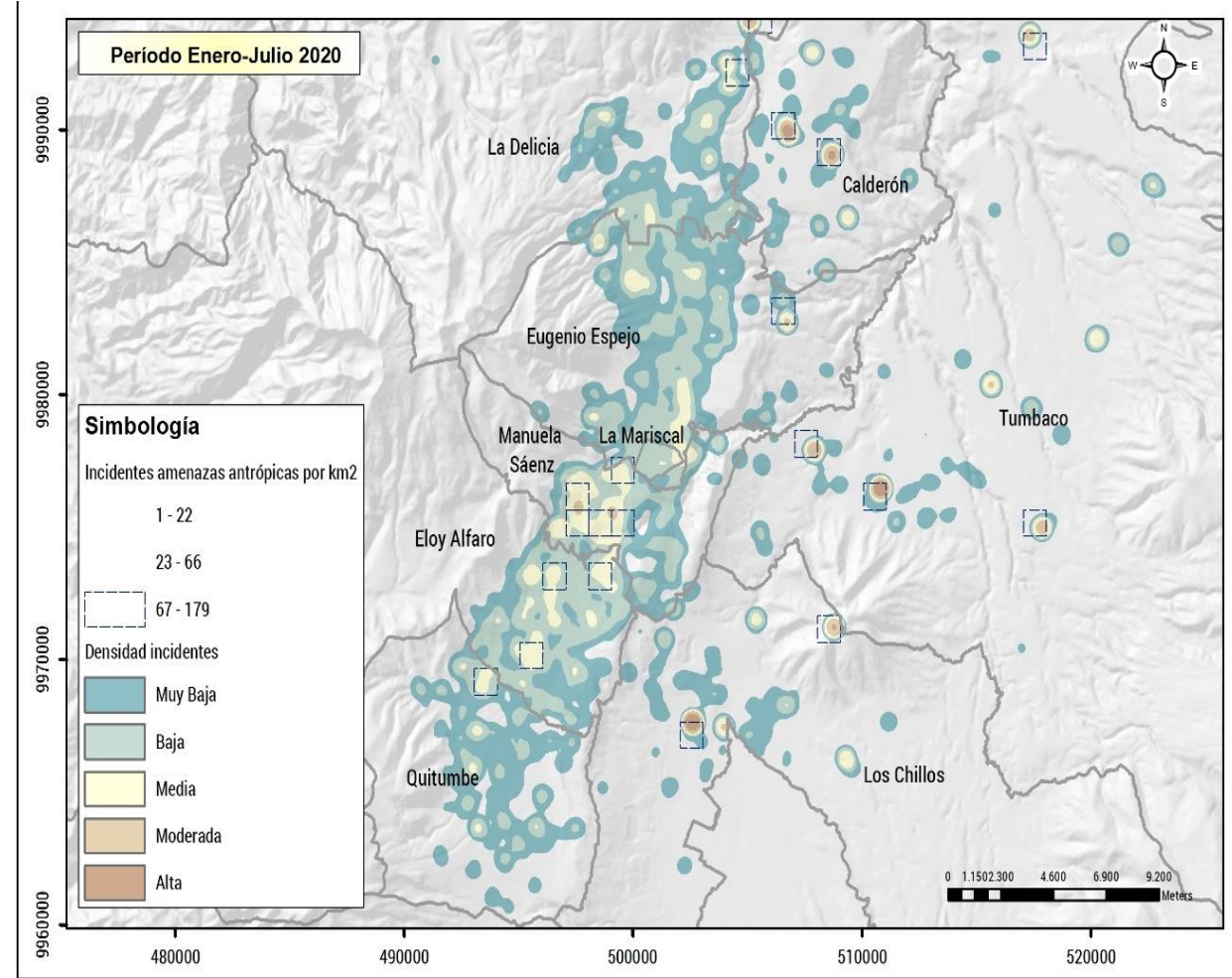
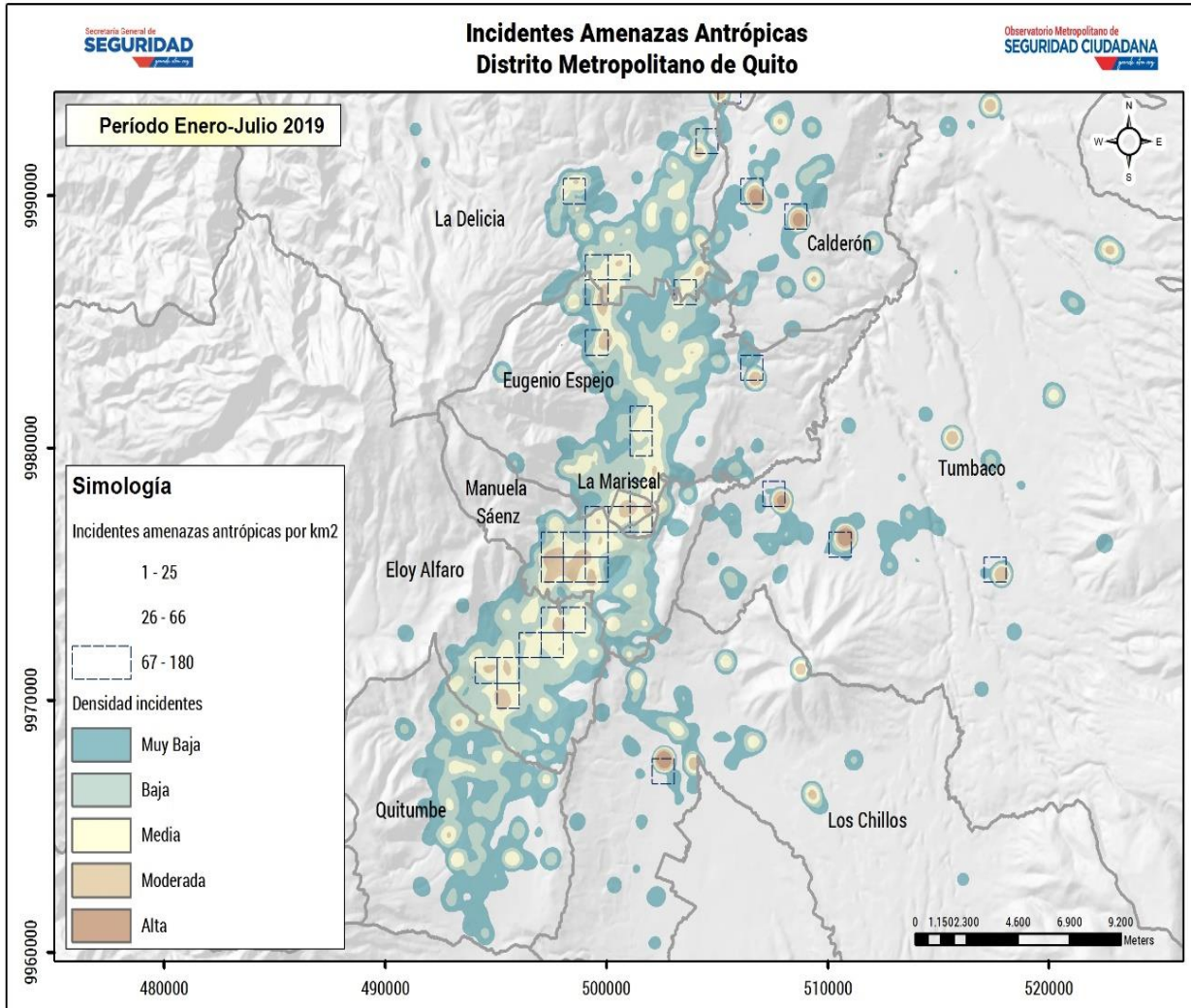

Fuente: SIS ECU-911

Elaboración: Observatorio Metropolitano de Seguridad Ciudadana – OMSC

ESTADÍSTICAS OBSERVATORIO METROPOLITANO

INCIDENTES DE AMENAZAS NATURALES

Incidentes de Amenazas Naturales DMQ	Frecuencia		Variación	
	Ene-Jul Año 2019	Ene-Jul Año 2020	Absoluta	Relativa
			Ene-Jul 2019-2020	Ene-Jul 2019-2020
Inundaciones	526	310	-216	-41,06% ●
Otros	510	413	-97	-19,02% ●
De Origen Geológico	45	49	4	8,89% ●
Derrumbe/Deslave	54	45	-9	-16,67% ●
Total	1.135	817	-318	-28,02% ●

Pareto incidentes de amenazas naturales DMQ por Administración Zonal Ene - Jul 2020

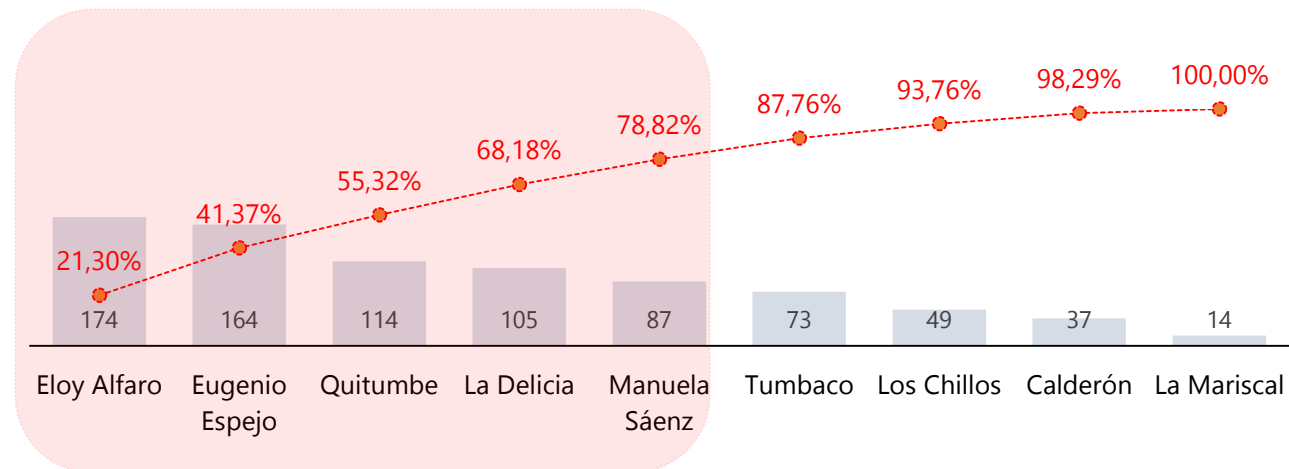

Fuente: SIS ECU-911

Elaboración: Observatorio Metropolitano de Seguridad Ciudadana – OMSC

Evolutivo Incidentes de amenazas naturales en el DMQ Ene - Jul 2020

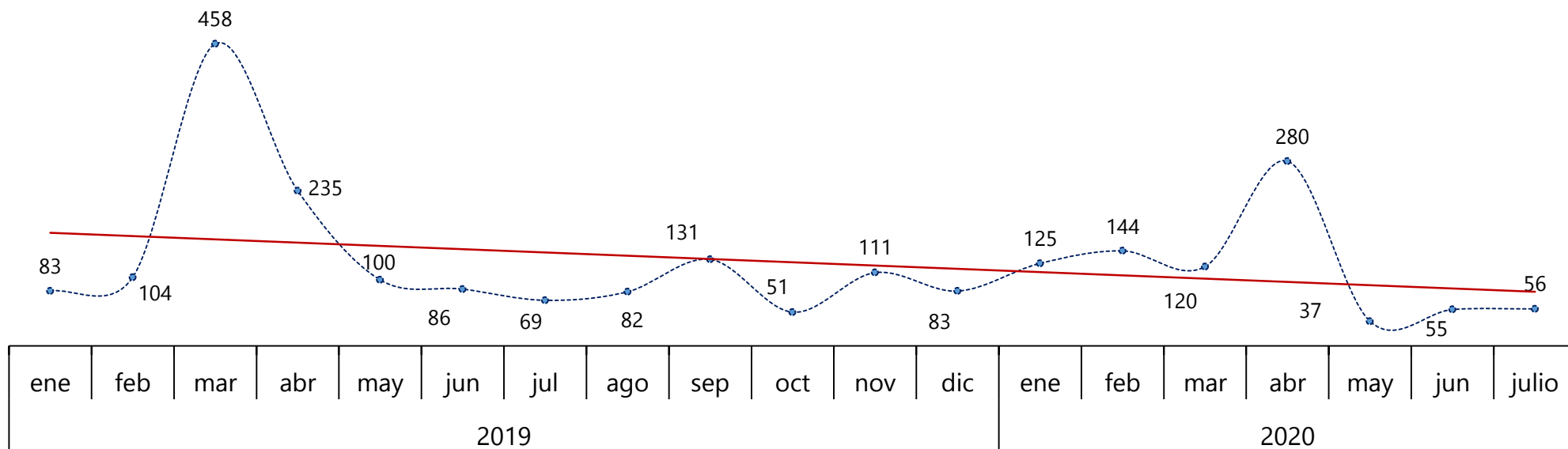

INCIDENTES DE AMENAZAS NATURALES

Incidentes de amenazas naturales por día de ocurrencia DMQ
Ene - Jul 2020

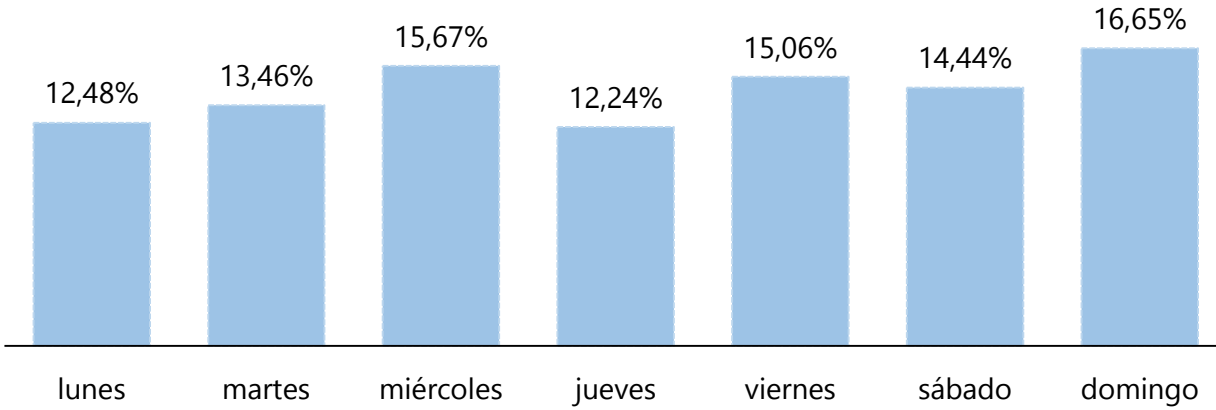

Incidentes de amenazas naturales por horario de ocurrencia DMQ
Ene - Jul 2020

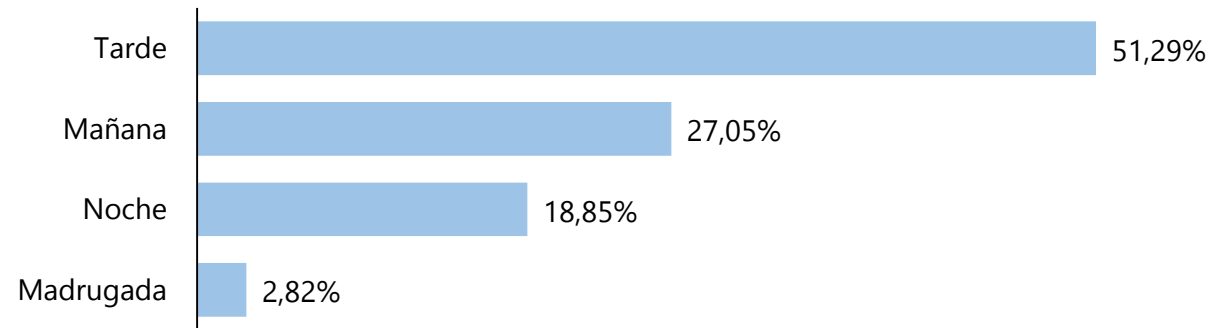

Incidentes de amenazas naturales por rango de hora de ocurrencia DMQ Ene - Jul 2020

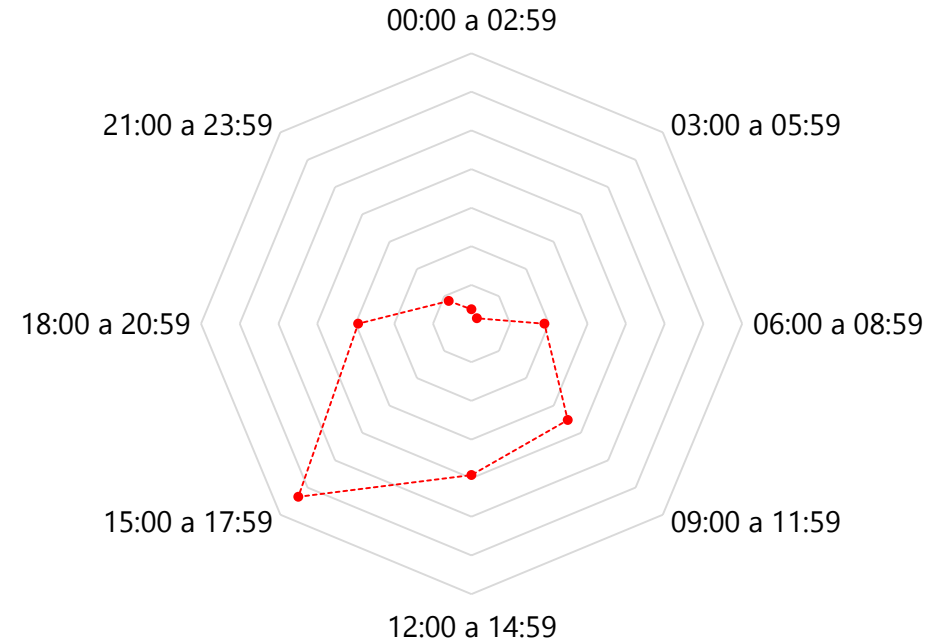

MAPA DE AMENAZAS NATURALES

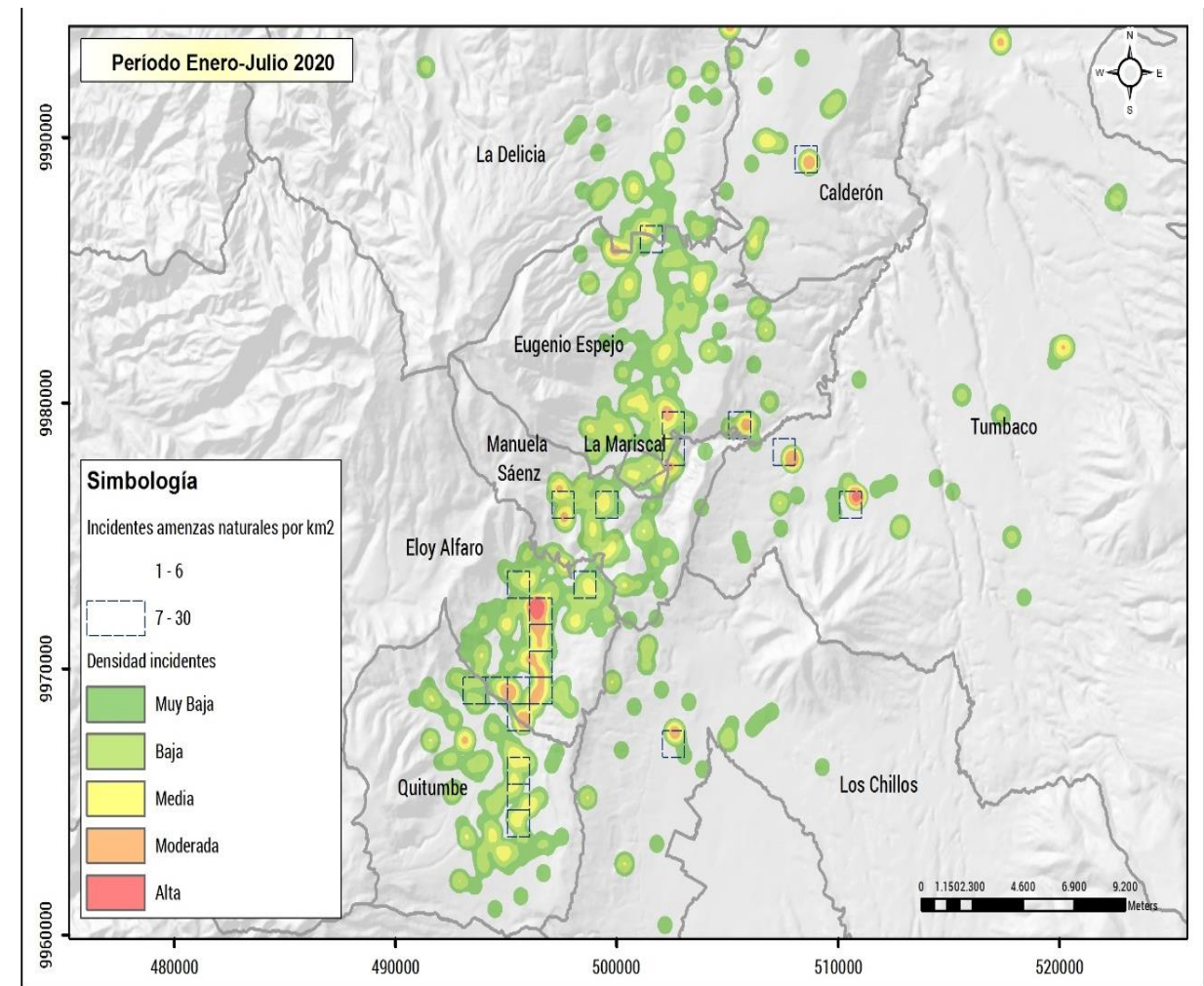
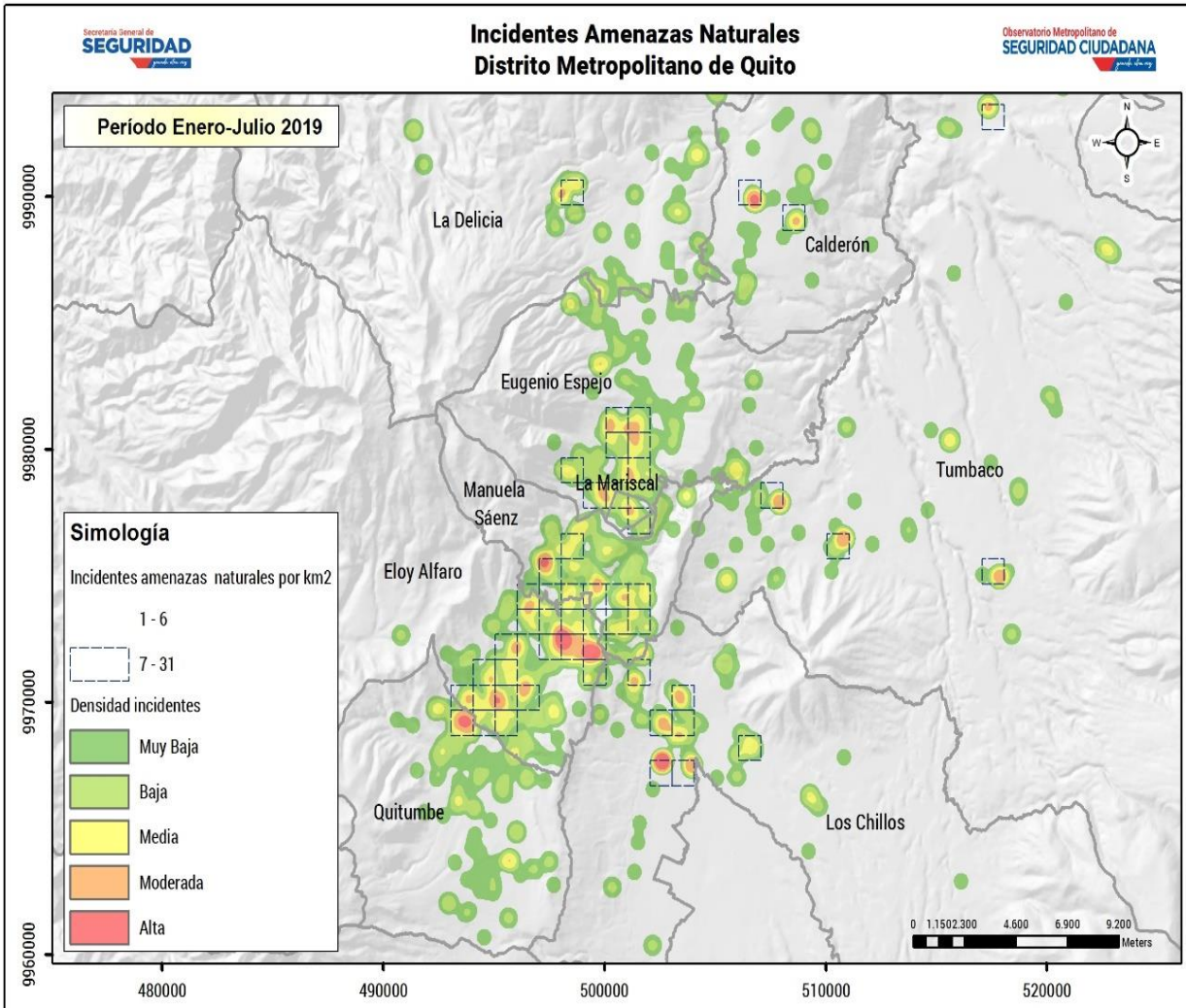

Fuente: SIS ECU-911

Elaboración: Observatorio Metropolitano de Seguridad Ciudadana – OMSC

ESTADÍSTICAS OBSERVATORIO METROPOLITANO

PERCEPCIÓN Y VICTIMIZACIÓN NIVEL DMQ

Indicadores	Año 2015	Año 2016	Año 2017	Año 2018	Año 2019	En los últimos 12 meses
Índice de victimización DMQ	45,29%	43,90%	42,60%	37,11%	47,88%	4 de cada 10 quiteños han sido víctima de algún delito en el DMQ
Índice de percepción de inseguridad DMQ	95,69%	96,00%	96,34%	96,80%	97,24%	9 de cada 10 quiteños perciben inseguridad en el DMQ
Índice de no denuncia en el DMQ	77,27%	76,49%	75,70%	76,12%	74,58%	7 de cada 10 quiteños que sufrieron algún tipo de robo no lo denunciaron
Índice de riesgo en el DMQ	93,14%	95,00%	96,80%	96,12%	84,73%	8 de cada 10 quiteños manifestaron que cambiaron sus hábitos rutinarios por miedo algún tipo de delito
Índice de confianza institucional - municipio	-	-	62,90%	38,86%	48,63%	4 de cada 10 quiteños confían en el Municipio del DMQ
Índice de participación ciudadana	10,69%	12,70%	14,66%	9,61%	10,31%	1 de cada 10 quiteños participa en actividades de seguridad ciudadana en el DMQ
Índice de violencia interpersonal	25,88%	24,60%	23,26%	23,33%	34,07%	3 de cada 10 quiteños manifiestan que han recibido algún tipo de violencia por desconocidos
Índice de NO convivencia ciudadana	76,57%	84,80%	93,11%	90,24%	92,40%	9 de cada 10 quiteños manifiesta no tener una buena convivencia en el DMQ

Fuente: Encuesta de Victimización y Percepción de Inseguridad 2015/2017/2018/2019,
Elaboración: Observatorio Metropolitano de Seguridad Ciudadana – OMSC

ACCIONES DESARROLLADAS



ORGANIZACIÓN COMUNITARIA:

- 27 eventos de información y concienciación del cumplimiento de la normativa de bioseguridad vigente en los barrios a través de “Quito Sale Seguro”.
- 61 Comités de Seguridad conformados en sectores prioritarios.
- 144 líderes barriales integrados a través de la creación de 8 chats comunitarios para el contacto virtual con las autoridades municipales de la SGSG.
- Propuesta de Reforma a la Resolución A013 de Conformación de Comités de Seguridad Ciudadana con base en la nueva normalidad.

ILUMINACIÓN DE ESPACIOS GENERADORES DE INSEGURIDAD:

- Trabajo coordinado con la Empresa Eléctrica Quito a través de Convenio de Cooperación.
- 2 espacios recreativos barriales iluminados: zona Mariscal – zona Quitumbe
- 42 espacios recreativos barriales inspeccionados y proformados para intervención con iluminación.
- Mantenimiento de luminarias en la Zona La Mariscal, cuadrante entre Av. Colón, Av. Patria, Av. 6 de Diciembre y Av. Amazonas.





RECUPERACIÓN DE ESPACIOS PÚBLICOS:

- 3 espacios públicos diseñados con aplicación de Metodología CPTED “Diseño Medio Ambiental” a cargo de ejecución de obra con la EP-EMSEGURIDAD. Barrio El Garrochal, San Salvador, San José.
- 18 mingas comunitarias para el adecentamiento de espacios públicos inseguros, ejecutadas previo a la declaración de emergencia en el DMQ.

SISTEMAS DE ALARMAS COMUNITARIAS:

- 342 sistemas de alarmas comunitarias fortalecidos (inspección, actualización beneficiarios, capacitación comunitaria virtual)
- Proyecto para la adquisición de 400 nuevos sistemas de alarmas.
- Ejecución coordinada con la EP-EMSEGURIDAD



ACCIONES DESARROLLADAS



CÁMARAS DE ANALÍTICA:

- Primera Fase ejecutada con la implementación de 78 cámaras en 49 lugares del Centro Histórico.
- Segunda Fase **en ejecución** con la implementación de 125 cámaras en 57 lugares de prioridad. Con un avance de obra estimado de 34%.
- Ejecución coordinada con la EP-EMSEGURIDAD.

MANTENIMIENTO PREVENTIVO Y CORRECTIVO DE 24 UNIDADES DE POLICÍA COMUNITARIA:

- Convenio Específico entre el Ministerio de Gobierno y la EP-EMSEGURIDAD
- Proceso de ejecución presentó retrasos debido a las medidas de restricción por pandemia.
- 15 Unidades de Policía Comunitaria se encuentran con un avance del 100%, para organizar entrega conjunta.
- Ejecución coordinada con la EP-EMSEGURIDAD



ACCIONES DESARROLLADAS

CONTROL:

- 2715 operativos de control interinstitucional ejecutados en el DMQ por la Emergencia Sanitaria.
- 703 operativos específicos de control del buen uso del espacio público.

Previo a la emergencia sanitaria:

- 15 actas de calificación de riesgo para espectáculos deportivos masivos.
- 366 autorizaciones de espectáculos públicos.
- 14 actas de calificación de aforo.
- 70 operativos de control de aforo en espectáculos públicos.
- 113 operativos de control de cumplimiento de LUAE categoría 3.
- 556 procesos de licenciamiento categoría 3.



APLICACIÓN DEL “PROTOCOLO DE COMUNICACIÓN Y ATENCIÓN DE CASOS DE VIOLENCIA DE GÉNERO E INTRAFAMILIAR DURANTE LA EMERGENCIA SANITARIA POR CORONAVIRUS (COVID-19)”

Atenciones brindadas a la ciudadanía

- 814 Atenciones Psicológicas en los Centro de Equidad y Justicia (Telefónicas)
- 124 Terapias Grupales para mujeres por parte de los Centros de Equidad y Justicia (Telemáticamente)
- 918 Asesorías Legales por parte de los Centros de Equidad y Justicia
- 102 Talleres de sensibilización de derechos (Telemáticamente)
- 921 Atenciones/Asesorías en las Juntas Metropolitanas (Violencia Intrafamiliar-Maltrato Infantil)

Servicios brindados a la ciudadanía

- Adecuación de metodologías y actividades para brindar atención a través de mecanismos telemáticos a la población objetivo. .
- Llamadas de seguimiento dirigidas a usuarios con procesos legales activos.
- Asesoría, en temáticas de violencia intrafamiliar, alimentos y seguimiento de casos legales.
- Llamadas de seguimiento dirigidas a usuarios con procesos terapéuticos activos.
- Citas individuales terapéuticas para atención con usuarios que cuentan con las condiciones tecnológicas para llevar a cabo procesos terapéuticos por medios telemáticos.
- Producción de contenidos y ejercicios didácticos a ser utilizados en espacios de capacitación por medios telemáticos.
- Elaboración y difusión de una Guía de Actuación para mujeres en situación de violencia de género durante el confinamiento domiciliario por la Emergencia COVID-19, a ser difundida por diversos medios de comunicación.



ÁMBITO DE GESTIÓN DE GOBERNABILIDAD

ACCIONES DESARROLLADAS



- Se realizó el diseño, estructuración y la metodología para la elaboración de la Agenda Barrial Virtual con enfoque en seguridad ciudadana en el marco de la nueva realidad.
- En relación a la campaña “Quito Sale Seguro” se realizaron avanzadas para acercamiento con la comunidad con el fin de recabar información sobre los requerimientos de la comunidad.



ÁMBIO DE GESTIÓN DE RIESGOS

ACCIONES DESARROLLADAS

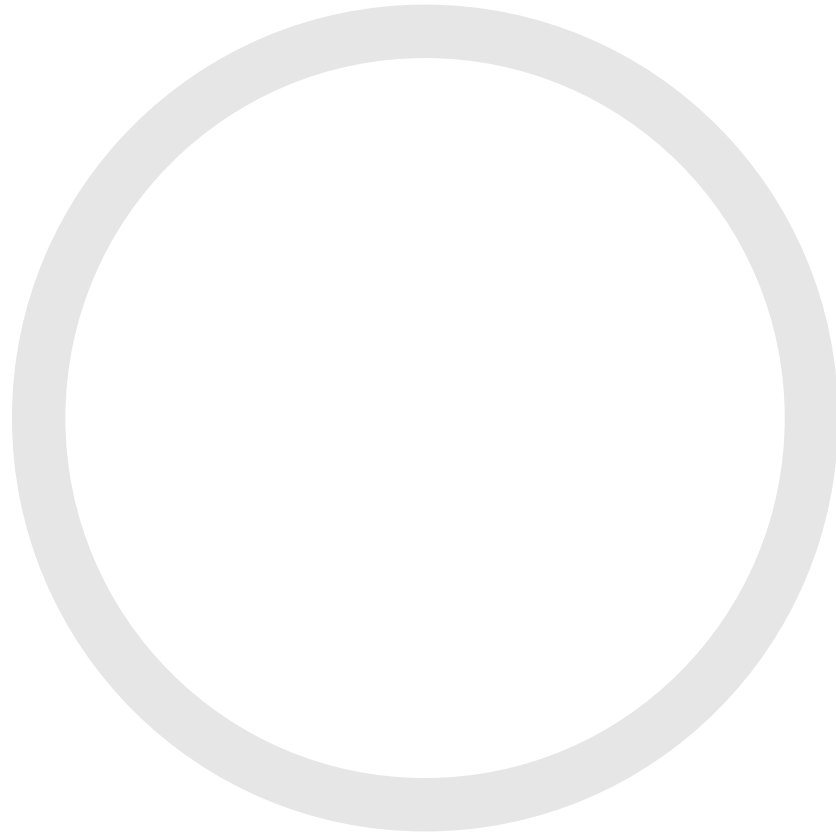

Área técnica

Unidad de control de inspecciones

Relocalización

Preparación para la respuesta

Código Municipal, Libro IV.8, Art. IV.8.12, Literal a):

Aporte en el diseño de política pública para el DMQ, en materia de gestión de riesgos en:

- Plan Metropolitano de Desarrollo y Ordenamiento Territorial (2020-2023)
- Plan de Uso y Gestión de Suelo (en proceso de reforma 2020)
- Plan de Reducción de Riesgos de Desastres del DMQ 2020 -2023
- Microzonificación Sísmica del DMQ – Cierre de Fase I e inicio de Fase II

Apoyo a la reformas de normativa metropolitana, en materia de gestión de riesgos en:

- Vivienda de Interés Social en relación a relocalización de familias en situación de alto riesgo no mitigable
- Proceso integral de Regularización de Asentamientos Humanos de hecho y consolidados
- De la enajenación directa y de remate de fajas de terreno
- Categorización de Accidentes Geográficos

Código Municipal, Libro IV.8, Art. IV.8.12, Literal d):

CAPACITACIONES		AYUDA HUMANITARIA	INSPECCIONES LUAES	EVENTOS MASIVOS
52		1 familia	932 establecimientos comerciales	24**
1648 beneficiarios		197 USD monto entregado	932 planes revisados	4000 beneficiarios
INFORMES DE EMERGENCIA	INFORMES DE CALIFICACION DE RIESGO		REGULARIZACION DE BARRIOS	
11	96		68 ratificación de proceso 17 actualizaciones 6 validaciones de estudio	

*Corte de información: 1 enero – 31 julio de 2020

** Esta actividad ha sido limitada por las disposiciones del COE Nacional

Código Municipal, Libro IV.8, Art. IV.8.12, Literal f):

Coordinación con todas las entidades del Sistema Metropolitano de Gestión Integral del Riesgo en:

- Resolución A-017 del 28 de enero de 2020, declaratoria de emergencia de la antigua Quebrada Caupicho – Machángara.
- Resolución C-066 del 10 de septiembre de 2019 , Plan de acción del río Monjas.
- Apoyo en la coordinación para cierre de convenios 064 y 0202 del plan de relocalización de familias en alto riesgo no mitigable.
- Apoyo técnico para implementación de Sistema de Alerta Temprana en la quebrada Yacupugro, del barrio Osorio
- Resolución C-026 , Preparación comunitaria, Monitoreo de viviendas y componente técnico para estudio complementario en Solanda, sector 1 y 4.

Coordinación durante la emergencia sanitaria COVID 19:

- Sanitización de la Ciudad por emergencia sanitaria COVID-19.
- Implementación de los puntos de control de acceso a la ciudad por emergencia sanitaria COVID-19 (Amaguaña, Pifo, Cutuglagua, Calacalí y Oyacoto).

ÁMBITO DE GESTIÓN DEL CUERPO DE BOMBEROS DE QUITO

ACCIONES DESARROLLADAS



ATENCIONES ENERO A JULIO

ATENCIONES MARZO A JULIO

EVENTOS DE SINIESTROS ENERO A JULIO 2020

EVENTOS DE SINIESTROS DEL 16 DE MARZO AL 31 DE JULIO 2020

Tipo De Parte	Eventos	%
Auxilio	2.199	43%
Incendio Forestal	1.163	23%
Rescate	754	15%
Incendios	654	13%
Inundaciones	279	5%
Incendio Vehicular	65	1%
Noemergencia	9	0,2%
Total	5.123	100%

Tipo De Parte	Eventos	%
Auxilio	1218	42%
Incendio Forestal	774	27%
Incendio Vehicular	30	1%
Incendios	359	12%
Inundaciones	148	5%
Noemergencia	6	0,2%
Rescate	378	13%
Total general	2913	100%

EVENTOS DE PRE-HOSPITALARIA ENERO A JULIO 2020

EVENTOS DE PRE-HOSPITALARIA DEL 16 DE MARZO AL 31 DE JULIO 2020

Tipo De Emergencia	Eventos	%
Accidente De Transito	1592	19%
Emergencias Medicas	4941	60%
Trauma	1339	16%
Violencia Civil	273	3%
No-emergencias	84	1%
Total	8229	100%

Tipo De Emergencia	Eventos	%
Accidente De Transito	808	16%
Emergencias Medicas	3434	67%
Trauma	712	14%
Violencia Civil	122	2%
No-emergencias	35	1%
Total	5111	100%

ACCIONES DESARROLLADAS

OPERATIVOS: ENERO / MARZO



1027

- Atenciones bajo pedido de la ciudadanía

246

- Operativos planificados en las zonas

41

- Retenciones de licor / infractores

17225

- Información ciudadana / vinculación ciudadana

95

- Apoyo en emergencias

399

- Apoyos a la seguridad y convivencia ciudadana

812

- Patrullajes control ambiental

OPERATIVOS: MARZO / JUNIO

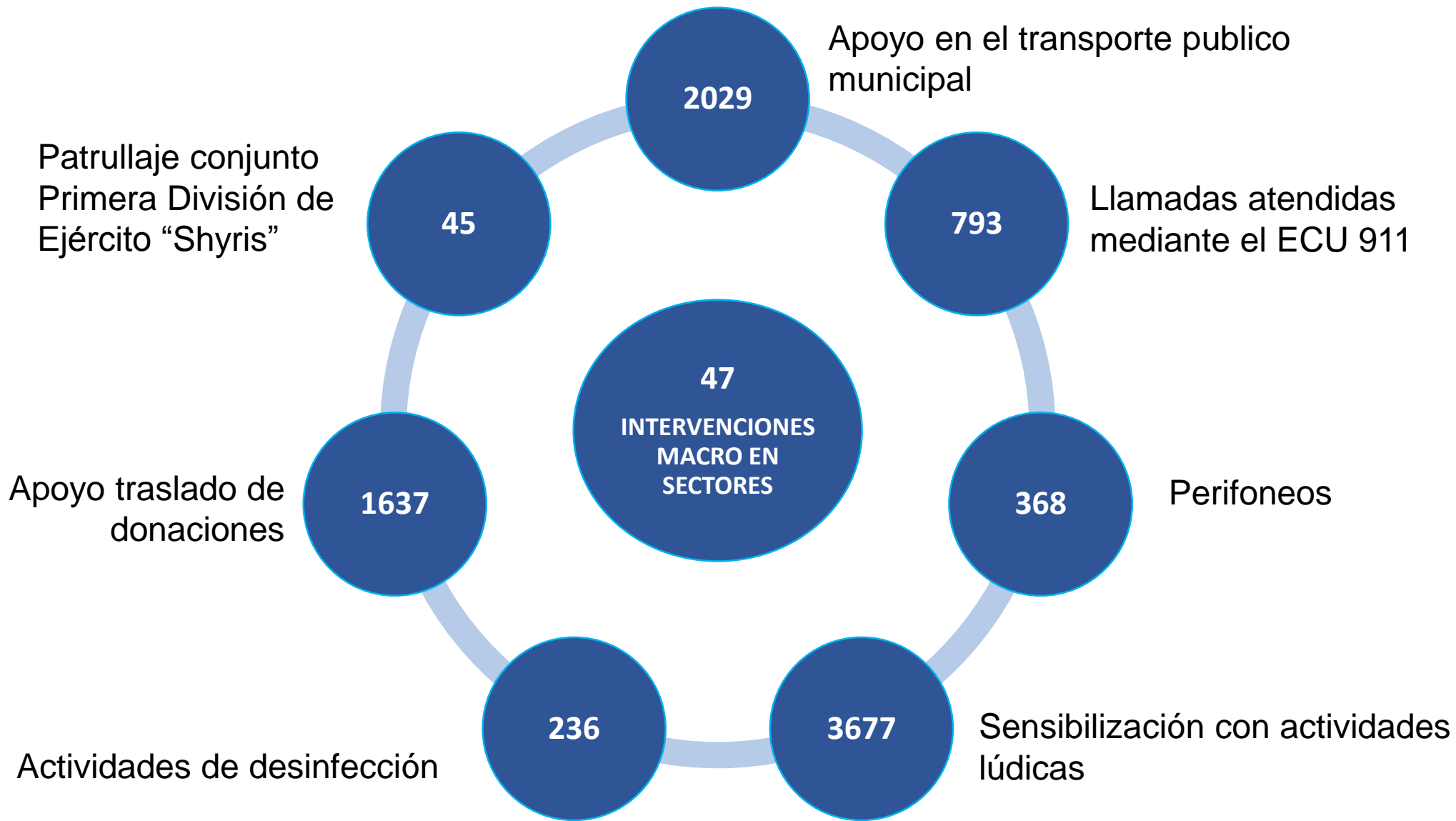

ACTIVIDADES DE APOYO MARZO - JUNIO



Traslado de
Donaciones y
Distribución Kit
Alimenticios

1657
Donaciones



Metro Terapia Móvil
4210
Beneficiarios

10
Presentación



Planta de
Tratamiento
Bellavista

10
Operativos



Embajada de
Venezuela

10
Operativos

ACCIONES DE INTELIGENCIA

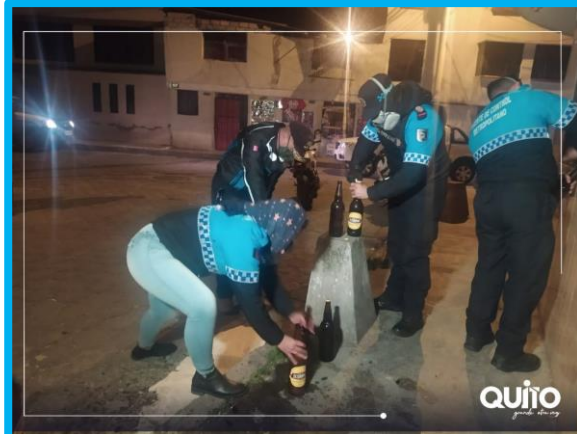

56

Operativos de búsqueda de información

- A través del plan de búsqueda de información nuestro Destacamento de Inteligencia identificó lugares, donde se realizaba una fiesta clandestina.

QUITO
grande otra vez