

UBICACIÓN GEOGRÁFICA

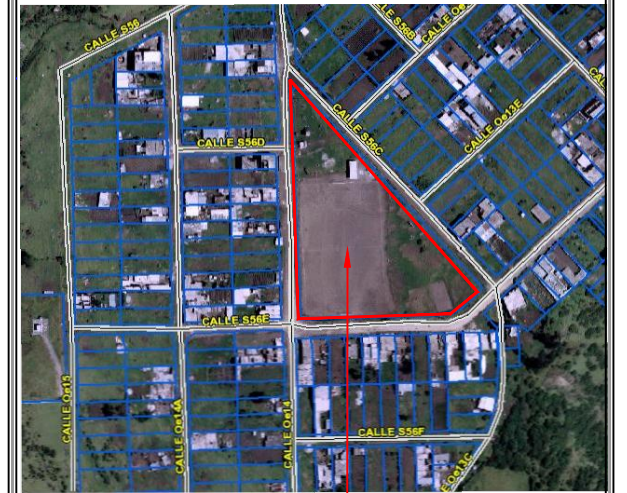

Área levantada

AREAS Y LINDEROS

Área según levantamiento topográfico = 9667.10 m²

NORTE:
SUR:	Con la calle S56E en 120.03 metros
ESTE:	Con la calle S56C en 171.50 metros
OESTE:	Con la calle Oe14 en 147.15 metros

PROYECTO:
CONVENIO DE ADMINISTRACIÓN Y USO
Propiedad del Municipio del Distrito Metropolitano de Quito

UBICACION: Parroquia Ecuatoriana Sector Manuela Saenz	COORDENADAS: TM Quito Datum WGS-84
--	---

CLAVE CATASTRAL: 33014 08 001 000 000	NRO. PREDIO: 381080
---	-------------------------------

Levantamiento y Elaboración:  ANA ALICIA ABARCA JARAMILLO Ing. Ana Abarca	Aprobación: Dirección de Gestión de Bienes Inmuebles
--	---

ESCALA: S/E	FECHA: JULIO/2022	LAMINA: 1 DE 1
-----------------------	-----------------------------	--------------------------

SELLOS: