

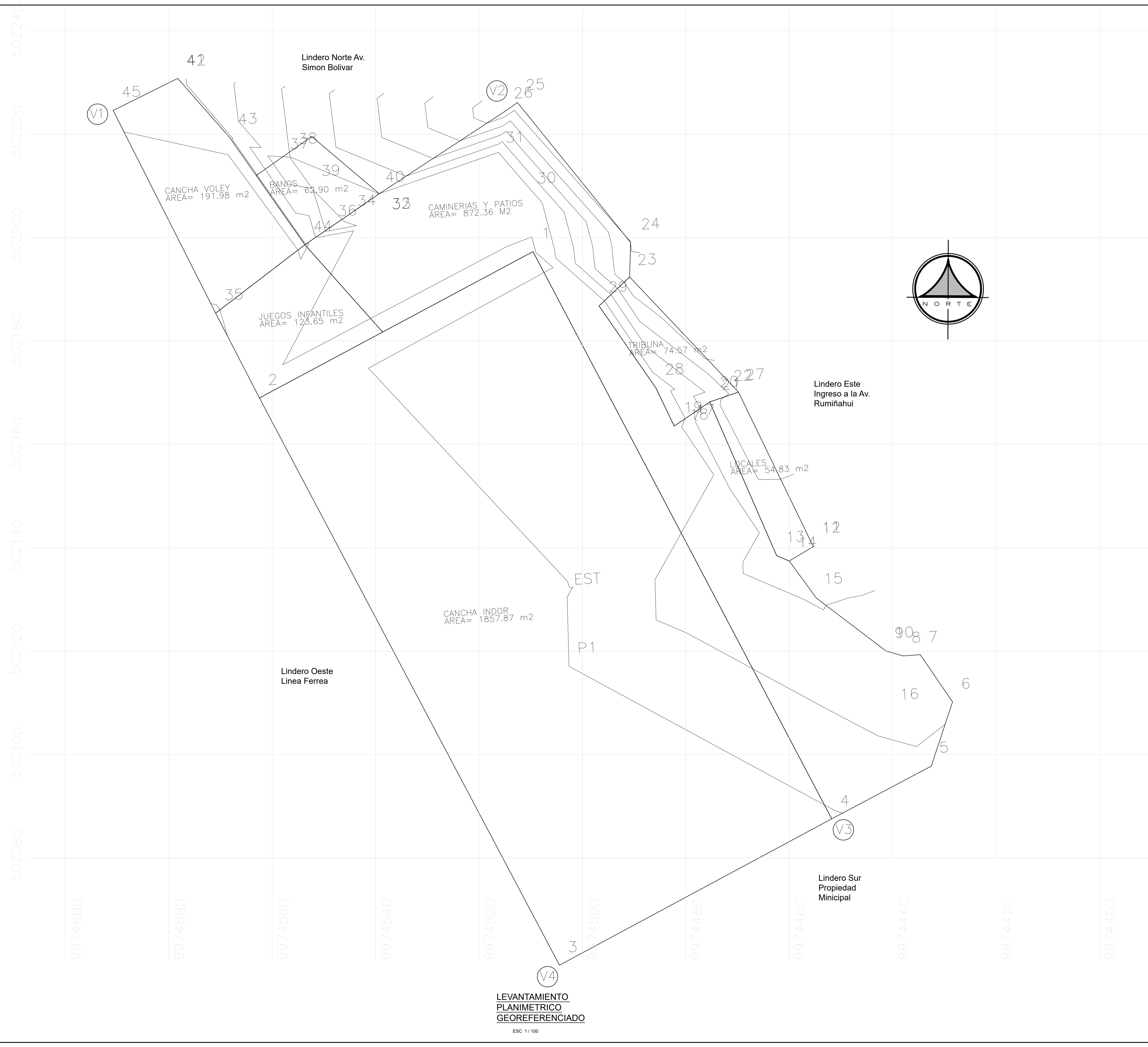

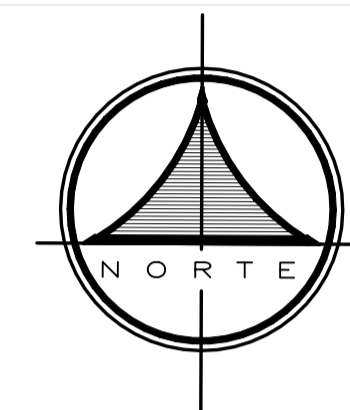

**UBICACION**  
ESC 1/500



CUADRO DE LINDEROS	
Lindero Norte	Propietarios
Lindero Sur	AVENIDA SIMON BOLIVAR
Lindero Este	PROPIEDAD MUNICIPAL
Lindero Oeste	INGRESO A LA AVENIDA RUMIÑAHUI
	LINDERO SUR LINEA FERREA

CUADRO DE COORDENADAS UTM		
PUNTO	COORD. ESTE	COORD. NORTE
V1	501500.12	9973718.95
V2	501539.22	9973719.71
V3	501569.62	9973650.44
V4	501543.29	9973636.28

**LEVANTAMIENTO PLANIMETRICO GEOREFERENCIADO**  
ESC 1/100

CODIGO 002-2022-OP-GESTION		
ELABORO ING. JOSE GARCIA <small>PROFESIONAL REGISTRADO</small>	PROYECTO IDENTIFICACION DE AREAS A REALIZAR UN CONVENIO DE USO	
REVISO ARG. SOFIA PAZMIÑO	UBICACION LINEA FERREA SECTOR MONJAS PUENCAS, BARRIO SAN JUANITO	ESCALA INDICADA CONTENIDO
APROBO ING. ANGEL ARMIJO	DIBUJADOR ING. JOSE GARCIA	-Levantamiento Planimetrico
APROBO ING. CARLOS ANDRES YEPEZ	HUA CATASTRAL C.C. 20405-11-001	FECHA Agosto - 2022
		LAMINA N° 01/01