

PROPIETARIO	AREA DE LOTE (m ²)	PROPIETARIO
ESCRITURA 1		
1-A	65.29	Sr. SEGUNDO REVELO DE LA CRUZ
2-A	53.89	Sr. TACO PACAS SEGUNDO
3-A	53.89	Sr. TACO PACAS SEGUNDO
4-A	208.90	Sr. PACAS DE LA CRUZ SEGUNDO
5-A	161.30	Sr. IMBAQUINGA PACAS MARIA
6-A	102.65	Sr. MACATO PACAS JORGE
7-A	218.31	Sr. TACO PACAS MARIA
Peso parcelal	28.48	
Total	1073.48	
ESCRITURA 2		
8-A	165.03	Sr. ANTONIO CHILCA
9-A	165.03	Sr. ANTONIO CHILCA
10-A	147.45	Sr. ANA MALLA
11-A	130.66	Sr. LEONOR CHILCA
12-A	184.71	Sr. ANA CHILCA
Peso parcelal	87.67	
Total	1143.75	
ESCRITURA 3		
13-A	238.63	Sr. MARCELO MARGUELO
14-A	148.39	Sr. GUACHAMIN MALA ROSA E.
15-A	152.85	Sr. GUALOTO MALA PALLA
16-A	149.52	Sr. MARTHA CHILCA SIBIRANA
17-A	243.59	Sr. LUIS OSWALDO CHILCA
18-A	209.97	Sr. CHILCA MALA LUIS
19-A	283.45	Sr. CHILCA MALA MIRIAN
20-A	394.00	Sr. GLADIS CHILCA COLCHA
21-A	228.92	Sr. LUIS CHILCA COLCHA
22-A	228.92	Sr. LUIS CHILCA COLCHA
23-A	221.05	Sr. MARTHA CHILCA SIBIRANA
24-A	221.05	Sr. MARTHA ANA PACAS GUAMAN
Peso parcelal	188.01	
Total	3,328.09	
ESCRITURA 5		
30-A	288.11	Sr. PACAS MALA MARIA M.
31-A	1027.94	Sr. CHILCA MALA MARIA GARCIDA
32-A	1278.05	Sr. CHILCA MALA MARIA GARCIDA
33-A	244.68	Sr. CARLOS JARA CHILCA MALA
34-A	248.62	Sr. MARIA RAUVA MALA MALA
35-A	252.75	Sr. MARIA DOLORES CHILCA MALA
36-A	254.55	Sr. MARINA CHILCA MALA
37-A	257.20	Sr. JUAN JOSE CHILCA MALA
38-A	258.30	Sr. JORGE HUMBERTO CHILCA MALA
39-A	1,527.30	Sr. JORGE HUMBERTO CHILCA MALA
Peso parcelal	1,527.30	
Total	15,273.00	
ESCRITURA 7		
38-B	158.49	Sr. GUACHAMIN MALA ROSA E.
39-B	158.49	Sr. GUACHAMIN MALA ROSA E.
40-B	158.72	Sr. GUACHAMIN MALA ROSA E.
41-C	108.37	Sr. LEIVA GUACHAMIN LUIZ A.
42-C	128.67	Sr. LEIVA GUACHAMIN MARCELO R.
43-C	132.46	Sr. LEIVA GUACHAMIN MARCELO R.
44-C	132.46	Sr. LEIVA GUACHAMIN MARCELO R.
45-C	132.46	Sr. LEIVA GUACHAMIN MARCELO R.
46-C	122.81	Sr. GUACHAMIN MALA ROSA E.
47-C	122.07	Sr. GUACHAMIN MALA ROSA E.
48-C	120.18	Sr. LEIVA GUACHAMIN BLANCA E.
49-C	128.98	Sr. LEIVA GUACHAMIN YOLANDA P.
50-C	134.97	Sr. LEIVA GUACHAMIN JUAN G.
51-C	217.23	Sr. LEIVA GUACHAMIN JUAN G.
Peso parcelal	217.23	
Total	2,172.30	

CRONOGRAMA VALORADO DE OBRAS		UNIDAD		CANTIDAD		VALOR	
PROYECTO	UNIDAD	2003	2004	2005	2006	2007	TOTAL
ADQUINADO	M ²	14.66	579.80				8499.86
BORDILLOS	M	10.83	639.19				6922.42
ACERAS	M	12.11	301.42				3650.19
AGUA POTABLE	M	3.30	639.19				2109.32
ALCANTARILLADO	M	80.25	639.19				51294.99
TOTAL							72416.75

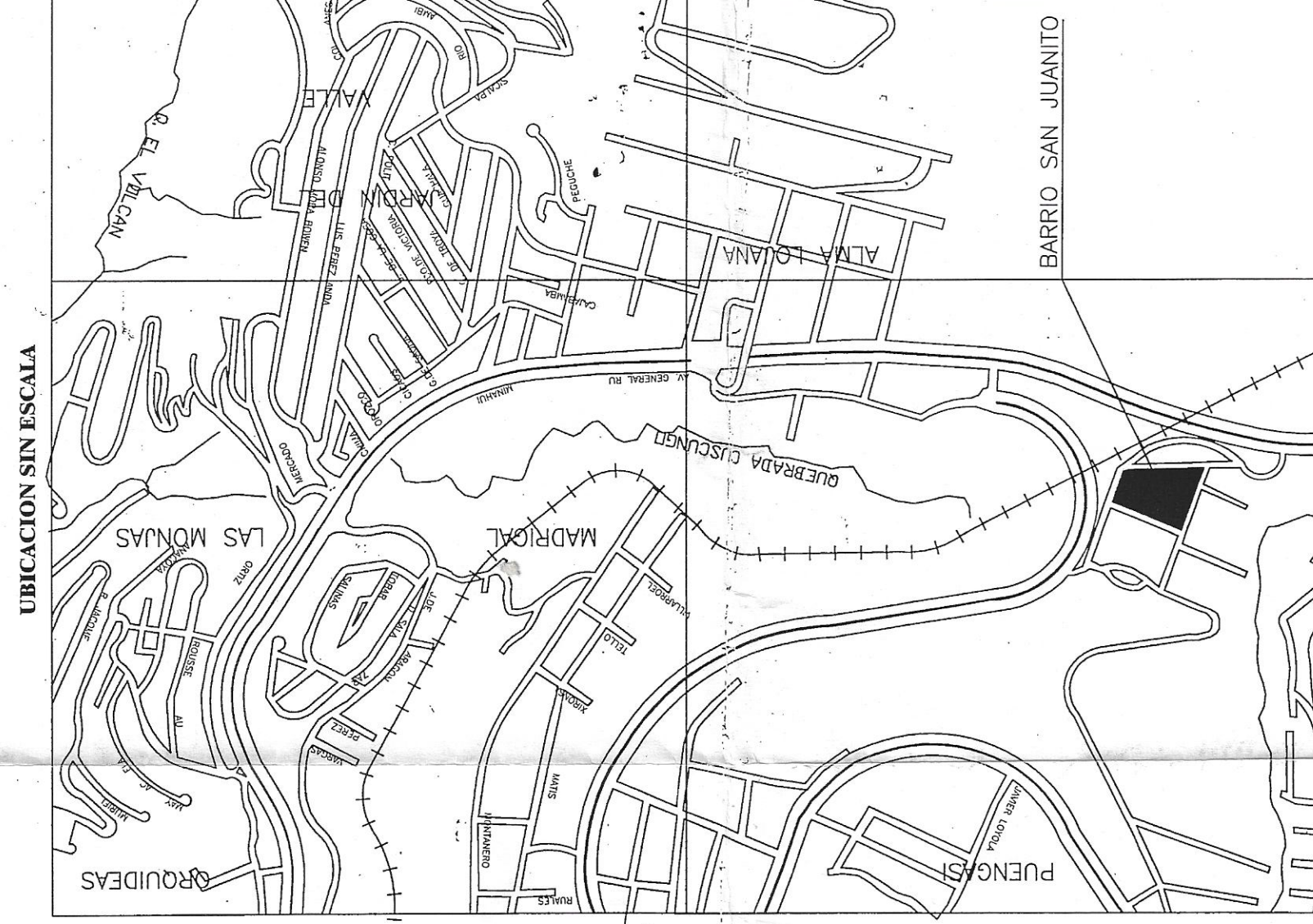

BARRIO "SAN JUANITO" DE MONJAS

LEVANTAMIENTO TOPOGRAFICO GEODERENCIADO
CORTE VIAL Y CALZADA DE TIERRA

PROYECTO: PRESIDENTE DEL COMITÉ
FECHA: AGOSTO/2005
Escala: 1:500
MATERIA: 1/1

SELLOS MUNICIPALES

SECRETARÍA DE PLANEACIÓN Y PRESUPUESTO
DIRECCIÓN METROPOLITANA DE FERROCARRIL Y VIALIDAD

Con Informe de fecha 15/08/2005
Se aprueba el PROYECTO DEFINITIVO de la urbanización de infraestructura vial mediante el presente Decreto Municipal.

SECRETARÍA DE PLANEACIÓN Y PRESUPUESTO

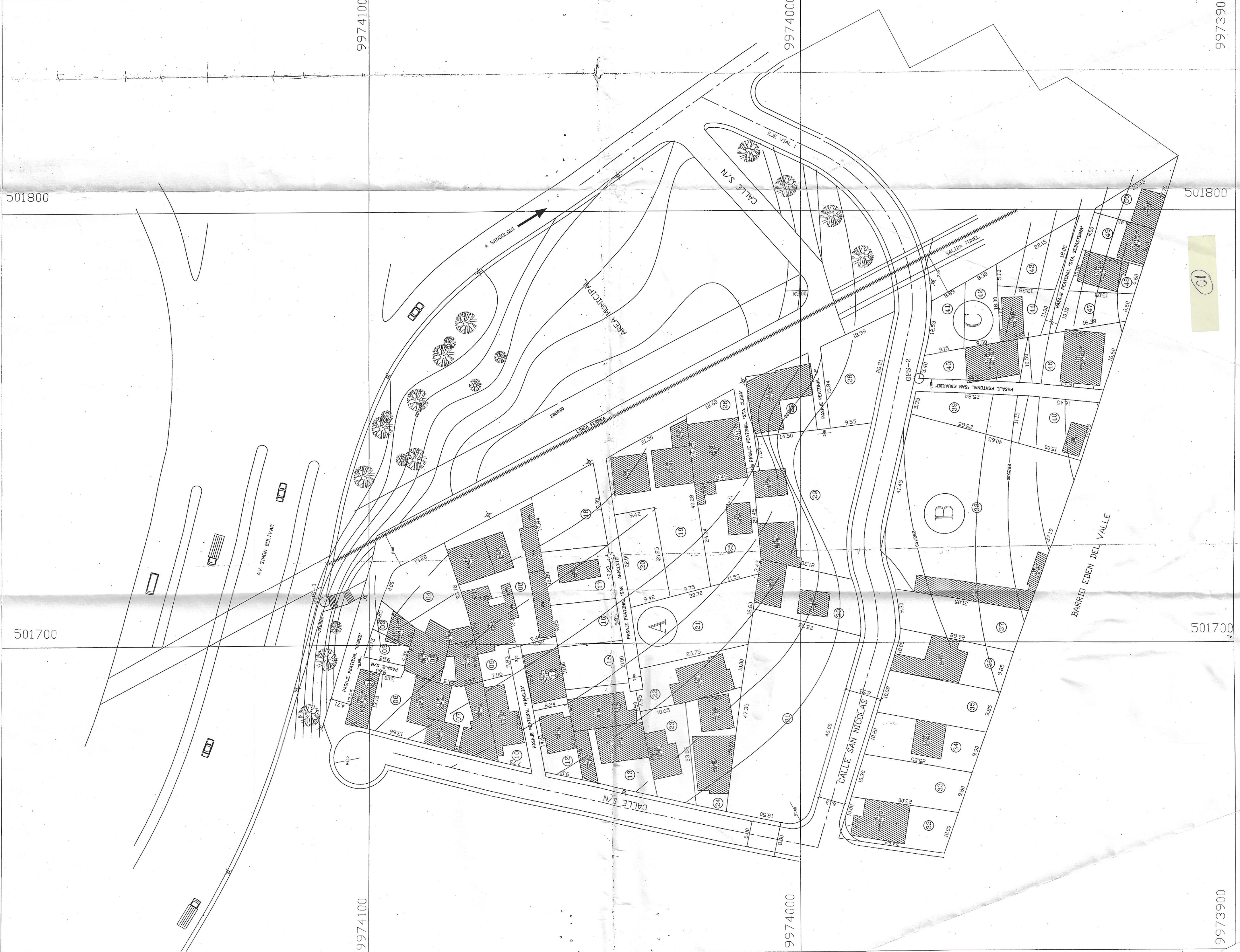

CUADRO DE AREAS	AREA DE PASAJES Y VAS	616.81 m ²
AREA UTIL	13,088.35 m ²	
AREA VIAL	4,017.44 m ²	
AREA VIAL PROYECTADA MUNICIPAL	4,017.44 m ²	
AREA VAS ABIERTAS	3,052.38 m ²	
AREA PROTECCION VIA FERREA	716.89 m ²	

