FICHA DE DATOS TÉCNICOS PARA DECLARAR BIEN MOSTRENCO

1.- DATOS TÉCNICOS DEL INMUEBLE SOLICITADO.

1.1.- ÁREAS DE TERRENO Y/O EDIFICACIONES:

ÁREA **601,34** **m²**

1.2.- IDENTIFICACIÓN CATASTRAL:

CLAVE CATASTRAL REFERENCIAL : **30403-10-001 (PARCIAL)**

:

1.3.- UBICACIÓN:

PARROQUIA: : LA MAGDALENA
BARRIO/SECTOR : LA MAGDALENA
ZONA : Sur (Eloy Alfaro)
DIRECCIÓN : AVENIDA JACINTO COLLAHUAZO Y S9D GATAZO OE4-16

1.4.- LINDEROS DEL ÁREA SOLICITADA:

NORTE	:	**MUNICIPIO DEL DISTRITO METROPOLITANO DE QUITO**	**22,25**	**m.**
SUR	:	**CALLE GATAZO**	**20,45**	**m.** **m.**
ESTE	:	**MUNICIPIO DEL DISTRITO METROPOLITANO DE QUITO**	**28,33**	**m.** **m.**
OESTE	:	**Calle Oe4A TRINIDAD LINARES**	**27,14**	**m.** **m.**

3.- OBSERVACIONES

Datos tomados conforme archivos gráfico- alfanumérico del sistema catastral SIREC_Q

Dimensiones del área solicitada conforme a levantamiento proporcionado por la Dirección Metropolitana de Gestión de Bienes Inmuebles mediante correo electrónico del 24 de marzo de 2020

4.- INFORMACIÓN GRÁFICA DEL INMUEBLE

4.1.- UBICACIÓN GEOGRÁFICA:

4.2.- VISTA ESTADO ACTUAL:

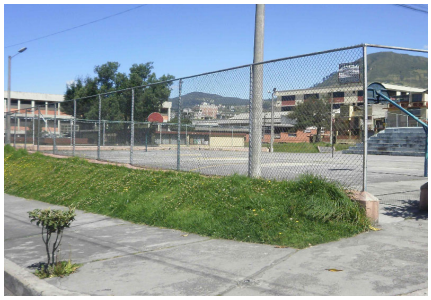

4.3.- PLANO:

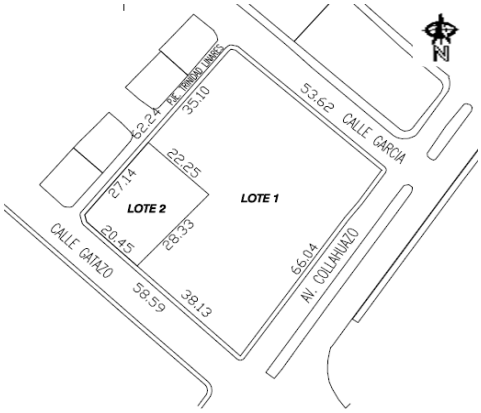

DATOS DEL TRÁMITE

TRÁMITE INGRESADO					
SOLICITANTE	DOCUMENTO	No.	FECHA	ATENDIDO	
DGMBI	**EXPED.**			**Con Sistema Documental SITRA**	**24/3/2020**
	OFICIO	GADDMQ-DMC-GCE-2020-0371-O	**13-feb-20**		
		GADDMQ-DMC-GCE-2020-0206-M	**24-mar-20**		
	GUÍA				

RESPONSABILIDAD TÉCNICA.

Arq. Elizabeth Manobanda **ANALISTA CATASTRAL**	Ing. Erwin Arroba **COORDINADOR DE GESTIÓN CATASTRAL ESPECIAL**
ELABORADO	