

## DIAGNÓSTICO SOCIAL DEL BARRIO LAURELES DE VALLE DE SANTO DOMINGO DE CONOCOTO

### Antecedentes:

El Barrio Laureles del Valle de Santo Domingo de Conocoto, se halla ubicado en la parte Sur oriental del Distrito Metropolitano de Quito, administrativamente forma parte de la Parroquia rural de Conocoto en la Administración Zona Los Chillos. (Ver Gráfico 1).

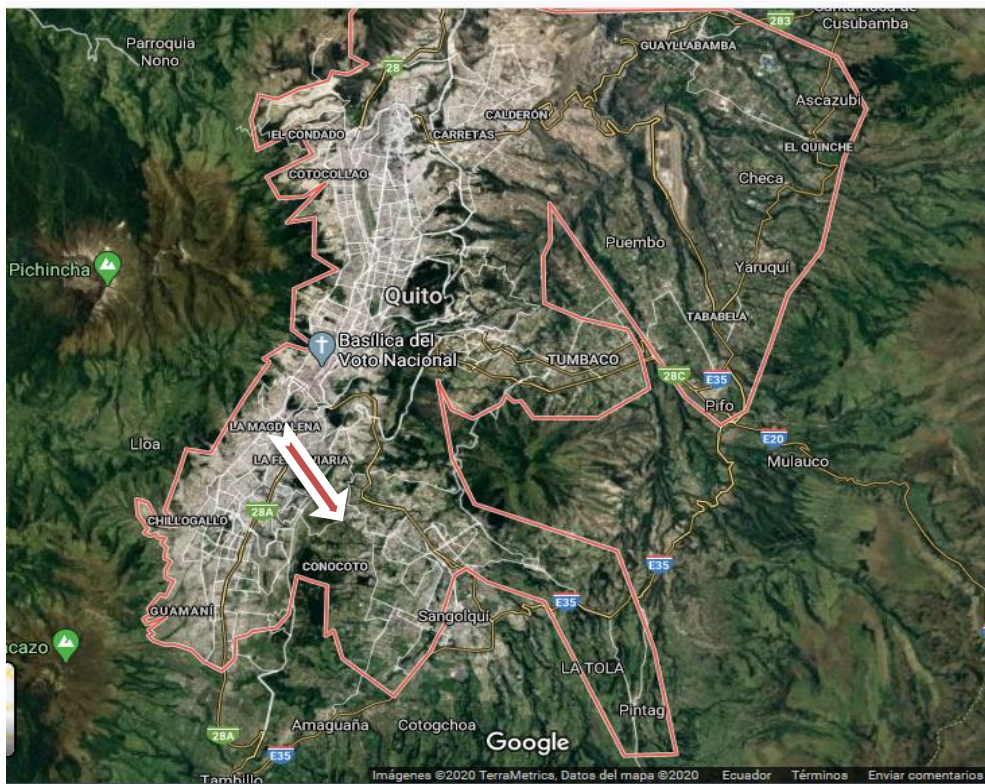

La Parroquia rural de Conocoto tiene una población que supera los 100.000 habitantes y es una de las Zonas con mayor crecimiento poblacional en el Distrito Metropolitano de Quito. El Barrio Laureles del Valle, se halla localizado en la parte occidental de la Parroquia de Conocoto al margen norte de la Autopista General Rumiñahui que comunica el Valle de los Chillos con el Valle de Quito. Puente 3 (Ver gráfico 2).

El Barrio Laureles del Valle de Conocoto es un Barrio con vocación residencial y comercial cuenta con todos los servicios básicos, su proceso de consolidación data de finales del siglo XX, es un barrio de clase media, la mayoría lo constituyen vivienda unifamiliares con crecimiento en segundo y tercer piso, que ha permitido albergar a otras familias y negocios en su parte frontal.

Cuenta con una población de 1.600 personas, la mayor parte de su población lo constituyen como es la característica de la población de la ciudad, los niños y jóvenes de entre 0 a 30 años.

Cuenta con directiva Barrial que lo preside su presidente el Sr. Raúl Cobos.

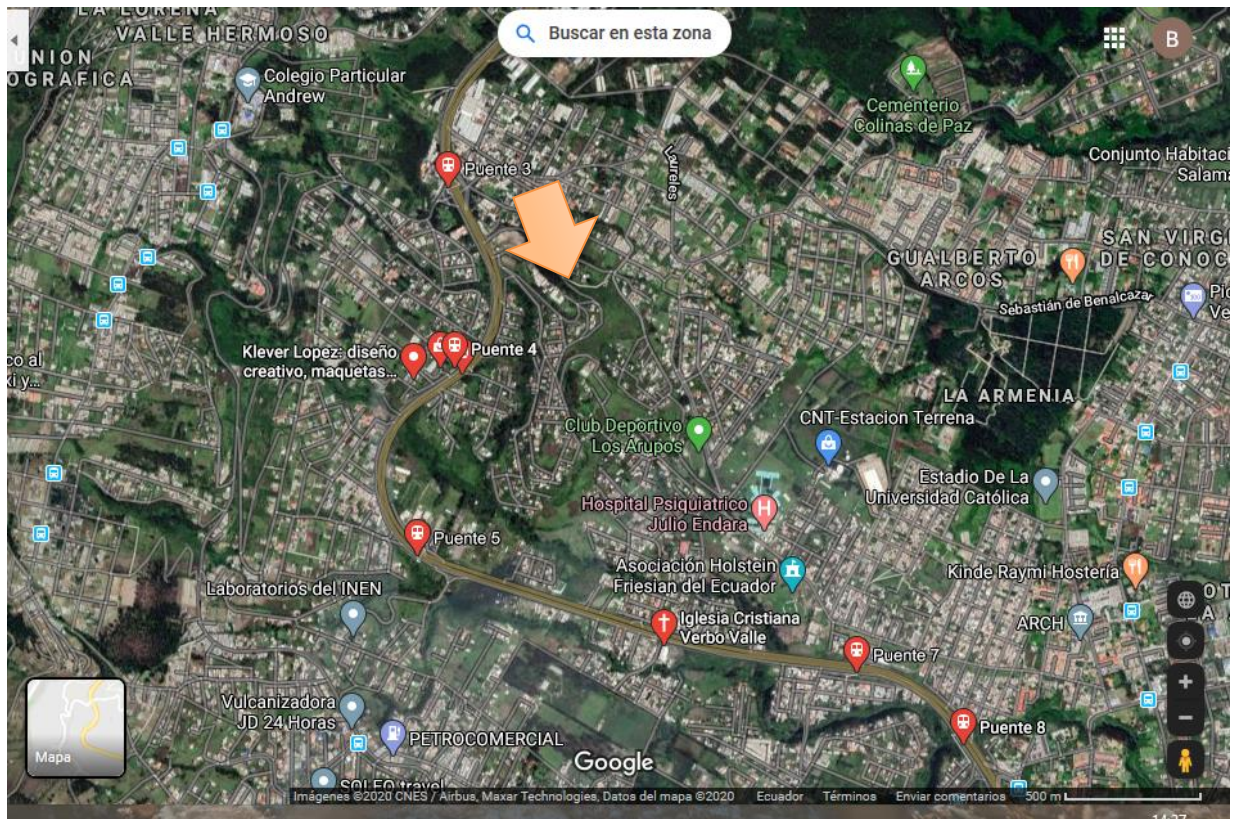

### **Problemática social:**

Como es característica de la composición socio económica de la ciudad de Quito y la región centro norte de la Sierra, los principales problemas que afligen a los residentes de los Cantones, Parroquias y Barrios son la inseguridad, el desempleo, el sub empleo, la degradación ambiental, la proliferación del comercio y consumo de narcóticos, el alcoholismo, la violencia doméstica y la desintegración de la unidad familiar.

El Barrio Laureles del Valle no es ajeno a esta problemática de la ciudad, la percepción de la inseguridad en el sector es uno de los principales problemas que afloran en cualquier diagnóstico que realizan las entidades públicas y privadas.

La problemática de la inseguridad no solo es expresada en los robos a domicilios, sino en robos a mano armada en las calles, intimidación a estudiantes, hombres y mujeres a través de delincuentes que utilizan motocicletas para atracar a sus víctimas.

Menos visible es el problema de la violencia doméstica que sufren las familias en estos sectores, como efectos de una cultura de machismo, quienes más padecen los efectos de la violencia doméstica son las mujeres, niños niñas y adolescentes.



Hay que considerar que como todos los Barrios del sector la población se desplaza a sus actividades económica educativas hacia la ciudad de Quito, lo cual le convierte en un Barrio dormitorio, volviéndose más vulnerable y proclive a los actos de delincuencia.

No hay un registro de eventos de violencia (asaltos robos domiciliarios, etc.), ni tampoco estadísticas que den cuenta del incremento de este tipo de violencia, entre otras razones por que la gente es renuente a denunciar los delitos por la pérdida de tiempo, o temor a las bandas delincuenciales que operan en la ciudad.

Todo lo señalado abona a la necesidad de contar con una Unidad de Policía comunitaria que permita hacer frente a este gravísimo problema social.

Una Unidad de Policía Comunitaria, mejoraría sustancialmente la percepción de seguridad de los moradores del sector, bajaría los niveles de violencia delincencial y otros tipos de violencia.

La implementación de una Unidad de Policía Comunitaria en el Barrio Laureles del Valle beneficiaría de manera directa a una población de 12.000 habitantes de los Barrios aledaños como: santo Domingo de Conocoto, La libertad alta y baja, los Álamos, Monserrat, Salvador Celi, San José de Oleas, entre otro, e indirectamente a más de 100.000 mil habitantes de la Parroquia de Conocoto.

El Proyecto de implementación de una Unidad de Policía Comunitaria (UPC), solicitado por la comunidad del Barrio Laureles del Valle cuenta con el apoyo del Gobierno Autónomo Descentralizado de la Parroquia de Conocoto, para lo cual se ha realizado varias reuniones encaminadas a la consecución de este proyecto.

Con el Presidente del Barrio Sr. Raúl Cobos se ha firmado una Acta en la cual señala el apoyo de los vecinos para la implementación de la UPC en un terreno del Barrio, y el apoyo en las acciones de socialización del Proyecto con la comunidad.



**Elaborado por: MSc Patricio Melo Benítez**  
**Coordinador de la Parroquia de Conocoto**  
**Quito. D. M. 12 de mayo del 2020.**

Nota importante: La información contenida en el presente Informe se halla ratificada luego de las consultas con los Actores centrales como son: el GAD de la Parroquia de Conocoto y la Directiva Barrial.

A handwritten signature in blue ink, featuring a large circular loop on the left and a long, sweeping stroke extending to the right.

**MSc Patricio Melo Benítez**  
**Coordinador de la Parroquia de Conocoto**  
**Quito. D. M. 13 de agosto del 2020.**