

ANEXO 3

PLANO GENERAL DEL ASENTAMIENTO



UBICACION

Proyecto  
**COMITE PROMOTORAS DEL BARRIO "ESMERALDAS"**  
 UBICACION  
 COMITE DEL PUEBLO - BARRIO CRISTIANA 2  
 PARROQUIA CALLE DE LAS AVELLANAS

clave catastral  
 12808-01-006

Presiabrante

SR. EDGAR MACIAS LOOR  
 130468249

Proyectista

ARG. GUEVARA CARRION CAROLA  
 CEDULA 170748280  
 REGISTRO 1027-06-726889

contenido  
 LEVANTAMIENTO TOPOGRAFICO  
 CORTE VIAL - UBICACION

ESCALAS INDICADAS  
 FECHA JUNIO 2020  
 LAMINA

1/1

Estado Participante

| N.      | AREA UTIL | AREA BRUTA | CUADRO DE AREAS Y LINDEROS       |                       |                                  | ESTE                             | CORTE |
|---------|-----------|------------|----------------------------------|-----------------------|----------------------------------|----------------------------------|-------|
|         |           |            | NORTE                            | SUR                   | ESTE                             |                                  |       |
| 1       | 97,15     | 97,15      | 9,32 m con Calle N664            | 9,32 m con Calle N664 | 10,12 m con lote 2               | 10,17 m con Propiedad Particular |       |
| 2       | 93,78     | 93,78      | 9,38 m con lote 3                | 9,38 m con lote 3     | 9,80 m con Calle E88             | 10,12 m con lote 1               |       |
| 3       | 133,94    | 133,94     | 19,01 m con lote 4               | 19,01 m con lote 4    | 7,00 m con Calle E88             | 7,12 m con Propiedad Particular  |       |
| 4       | 132,19    | 132,19     | 18,97 m con lote 5               | 19,01 m con lote 3    | 7,07 m con Calle E88             | 6,74 m con Propiedad Particular  |       |
| 5       | 131,95    | 131,95     | 18,97 m con lote 6               | 18,97 m con lote 4    | 6,92 m con Calle E88             | 7,05 m con Propiedad Particular  |       |
| 6       | 132,68    | 132,68     | 18,94 m con lote 7               | 18,94 m con lote 5    | 7,00 m con Calle E88             | 7,00 m con Propiedad Particular  |       |
| 7       | 131,47    | 131,47     | 18,99 m con lote 8               | 18,94 m con lote 6    | 6,74 m con Calle E88             | 7,17 m con Propiedad Particular  |       |
| 8       | 129,85    | 129,85     | 18,95 m con lote 9               | 18,99 m con lote 7    | 7,10 m con Calle E88             | 6,55 m con Propiedad Particular  |       |
| 9       | 208,34    | 208,34     | 20,66 m con Propiedad Particular | 18,95 m con lote 8    | 6,67 m con Calle E88             | 15,13 m con Propiedad Particular |       |
| 10      | 97,65     | 97,65      | 9,35 m con lote 12               | 9,35 m con Calle N664 | 10,05 m con lote 11              | 10,04 m con Calle E88            |       |
| 11      | 95,60     | 95,6       | 9,39 m con lote 12               | 9,48 m con Calle N664 | 10,02 m con Propiedad Particular | 10,05 m con lote 10              |       |
| 12      | 131,86    | 131,86     | 18,07 m con lote 13              | 18,07 m con lote 10   | 8,18 m con Propiedad Particular  | 7,11 m con Calle E88             |       |
| 13      | 133,60    | 133,6      | 18,33 m con lote 14              | 18,07 m con lote 11   | 7,12 m con Propiedad Particular  | 7,19 m con Calle E88             |       |
| 14      | 127,91    | 127,91     | 18,38 m con lote 15              | 18,33 m con lote 12   | 6,95 m con Propiedad Particular  | 6,94 m con Calle E88             |       |
| 15      | 128,90    | 128,9      | 18,38 m con lote 16              | 18,38 m con lote 13   | 7,00 m con Propiedad Particular  | 7,00 m con Calle E88             |       |
| 16      | 129,01    | 129,01     | 18,50 m con Área Verde           | 18,38 m con lote 14   | 7,00 m con Propiedad Particular  | 7,01 m con Calle E88             |       |
| 2030,88 |           | 2030,88    |                                  |                       |                                  |                                  |       |

| DESCRIPCION           | AREA EN M2 | PORCENTAJE % |
|-----------------------|------------|--------------|
| AREA UTIL             | 2030,88    | 81,86        |
| AREA VERDE            | 115,70     | 4,66         |
| AREA DE VIAS Y PASAJE | 334,28     | 13,48        |
| TOTAL                 | 2480,86    | 100,00       |

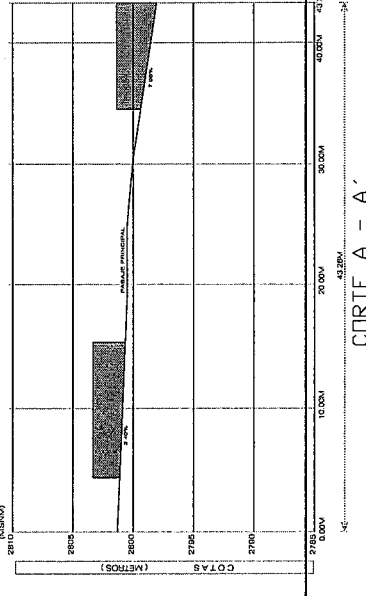
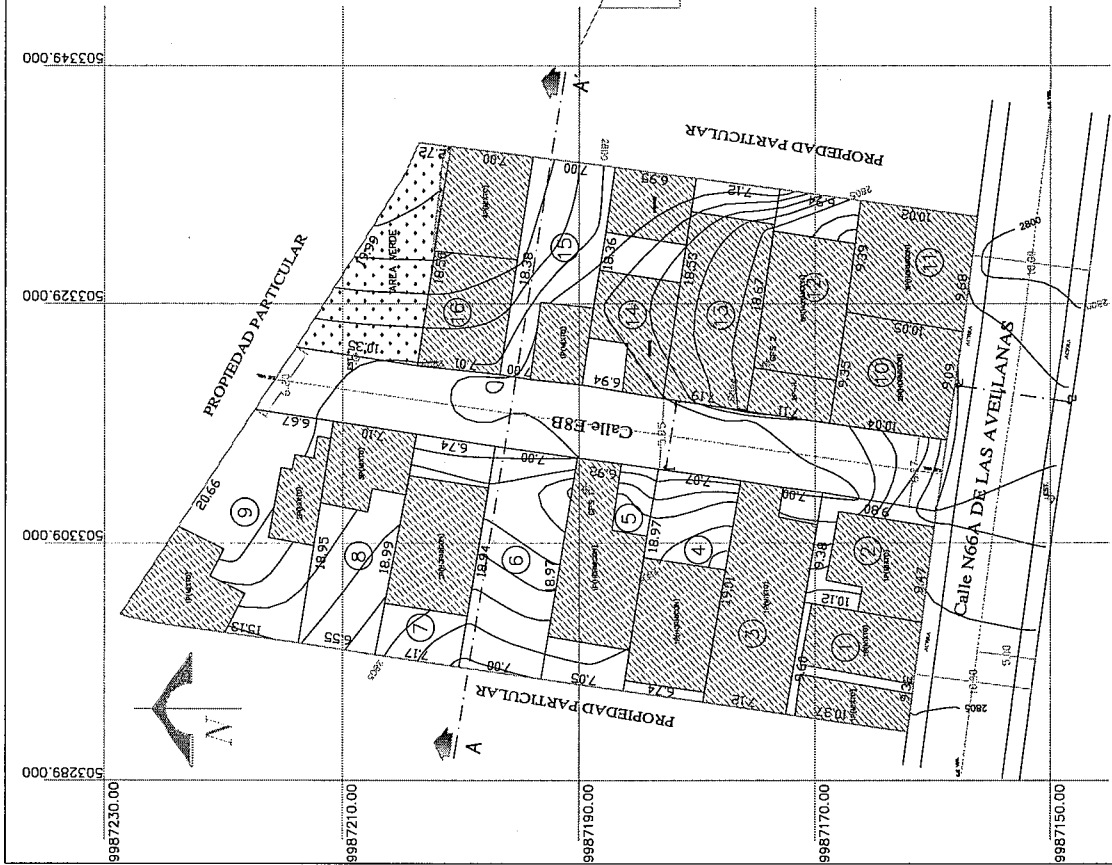
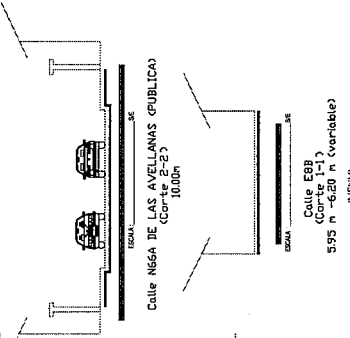

LEVANTAMIENTO TOPOGRAFICO

CORTE A - A'

- 234 -  
 Doscientos treinta y cuatro