

**Oficio Nro. 0358-EPMMOP-GP-2021-OF**

**Quito, D.M., 29 de marzo de 2021**

**Asunto:** Respuesta informe de nomenclatura vial del Asentamiento Humano de Hecho y Consolidado de Interés Social denominado: "Zaldumbide 1".

Señor Abogado  
Paul Gabriel Muñoz Mera  
**Director de la Unidad Especial Regula Tu Barrio**  
**GAD DEL DISTRITO METROPOLITANO DE QUITO**  
En su Despacho

De mi consideración:

En atención al Oficio No. GADDMQ-SGCTYPC-UERB-2021-0401-O de 23 de marzo de 2021, mediante el cual se solicita lo siguiente "(...) *se disponga a quien corresponda emite el INFORME DE NOMENCLATURA VIAL del predio Nro. 5058913 y clave catastral Nro. 31612 01 010, correspondientes al Asentamiento Humano de Hecho y Consolidado denominado: "ZALDUMBIDE 1" (...)*"

Con este antecedente, y en base a la Resolución No. 018-GG, de 12 de junio de 2017, en la cual se expide el Reglamento de delegación de funciones administrativas y de firmas para documentos oficiales de la Empresa Pública Metropolitana de Movilidad y Obras Públicas, se remite la información solicitada, con el siguiente detalle:

- Plano actualizado en formato digital (\*.pdf), que corresponde a la designación de nomenclatura vial del asentamiento humano de hecho y consolidado "Zaldumbide 1".

Es importante indicar que, el pasaje "3", identificado en el levantamiento topográfico adjunto al oficio de referencia, ubicado entre las vías S34J y S34K, cuya codificación vial no facilita la asignación de un código intermedio, por lo que se procederá a asignar nombre propio luego del proceso técnico y normativa de socialización respectivo.

Con sentimientos de distinguida consideración.

Atentamente,

Oficio Nro. 0358-EPMMOP-GP-2021-OF

Quito, D.M., 29 de marzo de 2021

*Documento firmado electrónicamente*

Mgs. José Andrés López Jaramillo  
**GERENTE DE PLANIFICACIÓN**

Referencias:

- GADDMQ-SGCTYPC-UERB-2021-0401-O

Anexos:

- Oficio requerimiento Unidad Regula tu Barrio.  
- Plano designación de nomenclatura vial.

Copia:

Señor Arquitecto  
Rafael Antonio Carrasco Quintero  
**Gerente General Empresa Pública Metropolitana de Movilidad y Obras Públicas**

Señor Magíster  
Ramiro Alejandro Cordova Vivanco  
**Director de Proyectos**

Señora Ingeniera  
Lorena del Carmen Izurieta Zaldumbide  
**Jefe de la Unidad de Información Geográfica**

Acción	Siglas Responsable	Siglas Unidad	Fecha	Sumilla
Elaborado por: Rocio Elizabeth Chanatasig Pala	rc	EPMMOP-DP-UIG	2021-03-26	
Revisado por: Lorena del Carmen Izurieta Zaldumbide	LI	EPMMOP-DP-UIG	2021-03-26	
Aprobado por: José Andrés López Jaramillo	JALJ	EPMMOP-GP	2021-03-29	





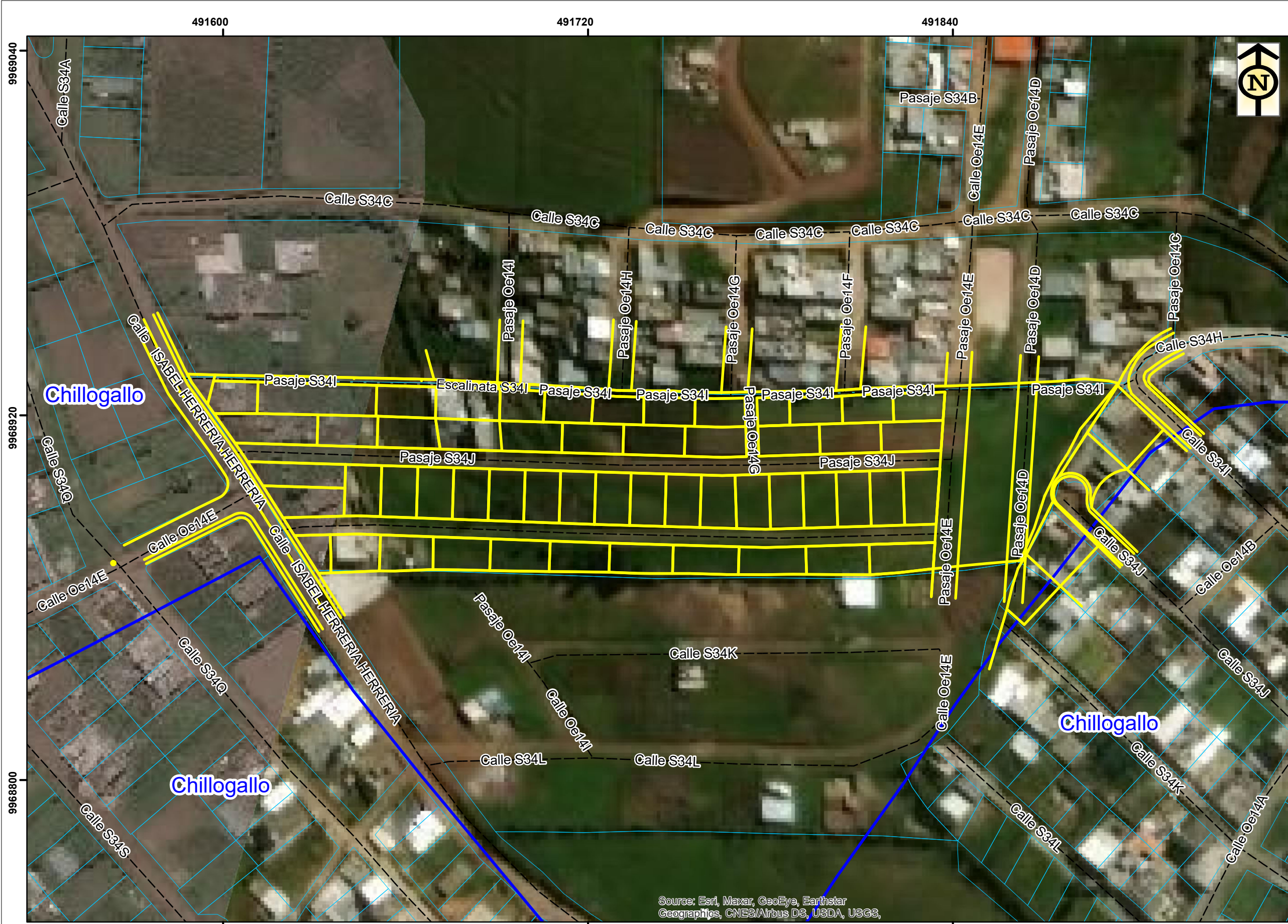

**SIMBOLOGIA**

**LEYENDA EXPLICATIVA**

- AHHC "ZALDUMBIDE 1"
- - - EJES VIALES
- PREDIOS

**UBICACIÓN**

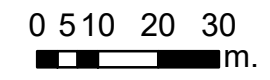

Source: Esri, Maxar, GeoEye, Earthstar Geographics, CNES/Airbus DS, USDA, USGS,

**EPMMOP**  
MOVILIDAD Y OBRAS

EMPRESA PÚBLICA METROPOLITANA DE MOVILIDAD Y OBRAS PÚBLICAS

ARQ. RAFAEL CARRASCO  
GERENTE GENERAL

GERENCIA DE PLANIFICACIÓN

**PROYECTO:**  
NOMENCLATURA VIAL ASENTAMIENTO HUMANO DENOMINADO BARRIO "ZALDUMBIDE 1" PARROQUIA CHILLOGALLO

**CONTENIDO:**  
PREDIOS  
EJES VIALES  
AHHC  
IMAGEN SATELITAL ESRI-DIGITAL GLOBE

**RESPONSABLE:** GERENCIA DE PLANIFICACIÓN

**REVISÓ:** ING. LORENA IZURIETA

**PROCESAMIENTO:** UNIDAD DE INFORMACIÓN GEOGRÁFICA

**APROBÓ:** ING. JOSÉ LÓPEZ JARAMILLO  
GERENTE DE PLANIFICACIÓN

**ESCALA:** 1:1.200

**FECHA:** 26 MARZO 2021

**RESPONSABLE PROCESAMIENTO:** RECP

**LÁMINA:** 1/1

**FUENTES:**  
Ejes viales:  
EPMMOP Gerencia de Planificación Unidad de Información Geográfica

**Límite Parroquial:** Secretaría Territorio, Hábitat y Vivienda

**NOTA ACLARATORIA:**  
La delimitación parroquial es emitida por el Concejo Metropolitano de Quito, mediante la ley de Régimen para el DMQ, Ordenanza de Zonificación 002 del 18-12-2000, y en base al artículo 25 del COOTAD.

**OBSERVACIONES:**  
Estos planos se relacionan a la información de vialidad y obra pública que son competencia de la EPMMOP

**SISTEMA DE REFERENCIA ESPACIAL:** SIRES DMQ

**SISTEMA DE PROYECCIÓN CARTOGRÁFICA:** Universal Transversa de Mercator para Quito (TMQ), Zona 17S

**DATUM HORIZONTAL:** WGS84

**DATUM VERTICAL:** El Sistema de Alturas con respecto al nivel del mar en la Estación Meteorológica de La Libertad, Prov. del Guayas