

Oficio Nro. 0375-EPMMOP-GP-2021-OF

Quito, D.M., 05 de abril de 2021

Asunto: Respuesta informe de nomenclatura vial del Asentamiento Humano de Hecho y Consolidado de Interés Social denominado: "Santa Bárbara de Chillogallo".

Señor Abogado
Paul Gabriel Muñoz Mera
Director de la Unidad Especial Regula Tu Barrio
GAD DEL DISTRITO METROPOLITANO DE QUITO
En su Despacho

De mi consideración:

En atención al Oficio No. GADDMQ-SGCTYPC-UERB-2021-0426-O de 30 de marzo de 2021, mediante el cual solicita: “(...) *se disponga a quien corresponda emita el INFORME DE NOMENCLATURA VIAL del predio Nro. 568229 y clave catastral Nro. 31409 06 005, correspondientes al Asentamiento Humano de Hecho y Consolidado denominado: “SANTA BÁRBARA DE CHILLOGALLO” (...)*”.

Con este antecedente, y en base a la Resolución No. 018-GG, de 12 de junio de 2017, en la cual se expide el Reglamento de delegación de funciones administrativas y de firmas para documentos oficiales de la Empresa Pública Metropolitana de Movilidad y Obras Públicas, se remite la información solicitada, con el siguiente detalle:

- Plano actualizado en formato digital (*.pdf), que corresponde a la designación de nomenclatura vial del asentamiento humano de hecho y consolidado “Santa Bárbara de Chillogallo”.

Con sentimientos de distinguida consideración.

Atentamente,

Documento firmado electrónicamente

Mgs. José Andrés López Jaramillo
GERENTE DE PLANIFICACIÓN

Oficio Nro. 0375-EPMMOP-GP-2021-OF**Quito, D.M., 05 de abril de 2021**

Referencias:

- GADDMQ-SGCTYPC-UERB-2021-0426-O

Anexos:

- Oficio requerimiento Unidad Regula tu Barrio.
- Plano designación nomenclatura vial.

Copia:

Señor Arquitecto
Rafael Antonio Carrasco Quintero
Gerente General Empresa Pública Metropolitana de Movilidad y Obras PúblicasSeñor Magíster
Ramiro Alejandro Cordova Vivanco
Director de ProyectosSeñora Ingeniera
Lorena del Carmen Izurieta Zaldumbide
Jefe de la Unidad de Información Geográfica

Acción	Siglas Responsable	Siglas Unidad	Fecha	Sumilla
Elaborado por: Rocío Elizabeth Chanatasig Pala	rc	EPMMOP-DP-UIG	2021-04-01	
Revisado por: Lorena del Carmen Izurieta Zaldumbide	LI	EPMMOP-DP-UIG	2021-04-01	
Aprobado por: José Andrés López Jaramillo	JALJ	EPMMOP-GP	2021-04-05	



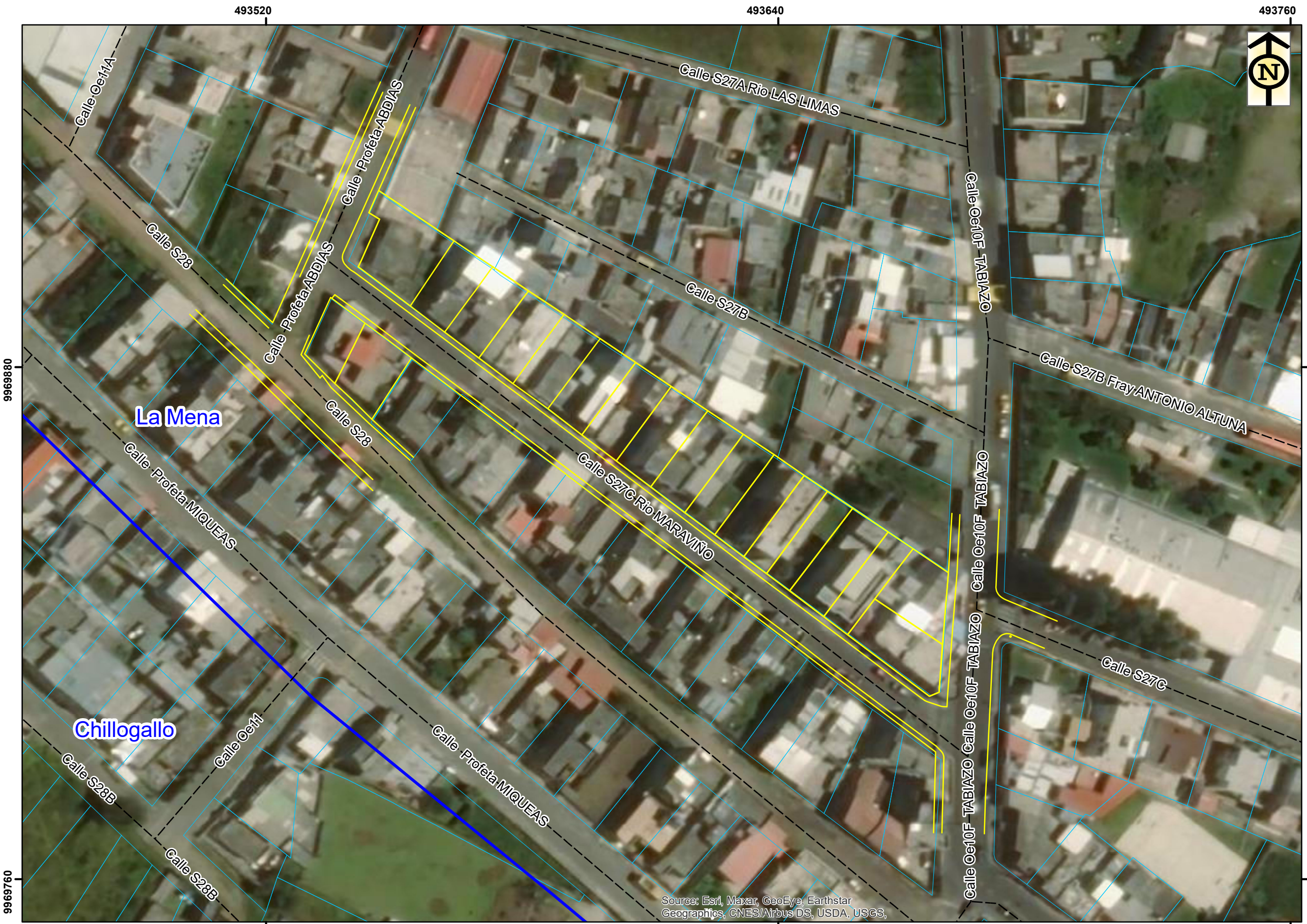

SIMBOLOGIA

LEYENDA EXPLICATIVA

- AHHC "SANTA BÁRBARA DE CHILLOGALLO"
- EJES VIALES
- PREDIOS

UBICACIÓN

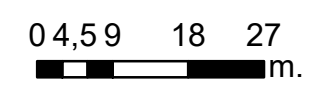

Source: Esri, Maxar, GeoEye, Earthstar Geographics, CNES/Airbus DS, USDA, USGS,

<p>EMPRESA PÚBLICA METROPOLITANA DE MOVILIDAD Y OBRAS PÚBLICAS</p> <p>ARQ. RAFAEL CARRASCO GERENTE GENERAL</p> <p>GERENCIA DE PLANIFICACIÓN</p>	<p>PROYECTO: NOMENCLATURA VIAL ASENTAMIENTO HUMANO DENOMINADO BARRIO "SANTA BÁRBARA DE CHILLOGALLO" PARROQUIA LA MENA</p>	<p>RESPONSABLE: GERENCIA DE PLANIFICACIÓN</p>	<p>ESCALA: 1:900</p>	<p>FUENTES:</p> <p>Ejes viales: EPMMOP Gerencia de Planificación Unidad de Información Geográfica</p> <p>Límite Parroquial: Secretaría Territorio, Hábitat y Vivienda</p> <p>NOTA ACLARATORIA: La delimitación parroquial es emitida por el Concejo Metropolitano de Quito, mediante la ley de Régimen para el DMQ, Ordenanza de Zonificación 002 del 18-12-2000, y en base al artículo 25 del COOTAD.</p>	<p>OBSERVACIONES:</p> <p>Estos planos se relacionan a la información de vialidad y obra pública que son competencia de la EPMMOP</p>
	<p>CONTENIDO: PREDIOS EJES VIALES AHHC IMAGEN SATELITAL ESRI-DIGITAL GLOBE</p>	<p>REVISÓ: ING. LORENA IZURIETA</p>	<p>FECHA: 01 DE ABRIL DE 2021</p>		
		<p>PROCESAMIENTO: UNIDAD DE INFORMACIÓN GEOGRÁFICA</p>	<p>RESPONSABLE PROCESAMIENTO: RECP</p>		
		<p>APROBÓ: ING. JOSÉ LÓPEZ JARAMILLO GERENTE DE PLANIFICACIÓN</p>	<p>LÁMINA: 1/1</p>		

SISTEMA DE REFERENCIA ESPACIAL: SIRES DMQ
 SISTEMA DE PROYECCIÓN CARTOGRÁFICA: Universal Transversa de Mercator para Quito (TMQ), Zona 17S
 DATUM HORIZONTAL: WGS84
 DATUM VERTICAL: El Sistema de Alturas con respecto al nivel del mar en la Estación Mareográfica de La Libertad, Prov. del Guayas