

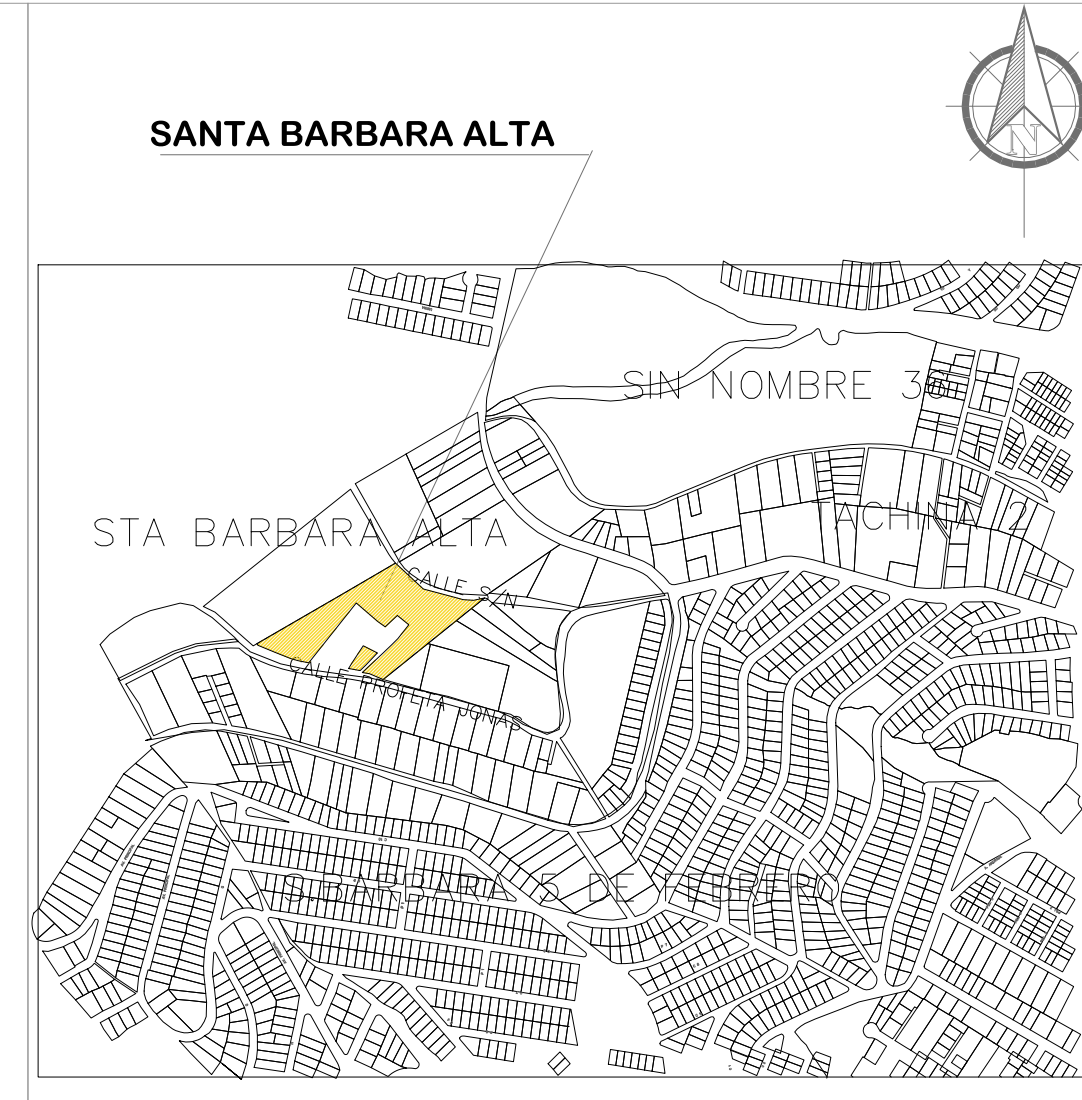

IMPLANTACION GENERAL
ESCALA: 1:500

| CUADRO DE AREAS | |
|-----------------|-------------------------|
| # LOTE | ÁREA UTIL DE LOTES (m2) |
| 1 | 2340,36 |
| 2 | 910,71 |
| 3 | 228,97 |
| 4 | 100,00 |
| 5 | 100,00 |
| 6 | 100,00 |
| 7 | 1351,78 |
| 8 | 397,81 |
| 9 | 255,31 |
| 10 | 287,34 |
| 11 | 290,54 |
| 12 | 1209,6 |
| 13 | 593,74 |
| 14 | 500,14 |
| 15 | 515,55 |
| 16 | 2360,53 |
| | 11542,38 |



UBICACION
ESCALA: 1:75

| CUADRO DE RESUMEN DE AREAS | | |
|----------------------------|------------|----------------|
| DESCRIPCION | AREAS (m2) | PORCENTAJE (%) |
| AREA UTIL DE LOTES | 11542,33 | 97,12 |
| AREA DE VIAS Y PASAJES | 342,24 | 2,88 |
| AREA TOTAL | 11884,57 | 100,00 |

| | |
|----------------------|-------------|
| AREA DE LA ESCRITURA | 15250,00 m2 |
|----------------------|-------------|

PROYECTO:
ASENTAMIENTO HUMANO DE HECHO Y CONSOLIDADO DE INTERES SOCIAL DENOMINADO: " SANTA BARBARA ALTA "

| | | |
|--|--|--|
| UBICACION: PARROQUIA LA MENA-CANTON QUITO - PROVINCIA PICHINCHA | | |
| CLAVE CATASTRAL: 31110 06 001 | N° DE PREDIO: 154531 | |
| CONTIENE: LEVANTAMIENTO TOPOGRAFICO CUADRO DE AREAS CUADRO DE RESUMEN DE AREAS SECCIONES TRANSVERSALES PERFILES LONGITUDINALES UBICACION | REPRESENTANTE: SRA. ROSA CHAUCA | |
| FECHA: AGOSTO /2021 | ESCALA: INDICADAS | PROFESIONAL: ARG. SANDRO PAUL TIPAN |
| TOPOGRAFIA Y DIBUJO: | HOJA: 1 | |

SELLOS MUNICIPALES:

| CRONOGRAMA VALORADO DE OBRAS | | | | | | | | | | |
|--|--------|----------|-------------|------------------|--------------|-----------------------------|-----|-----|-----|-----|
| RUBROS | UNIDAD | CANTIDAD | P. UNITARIO | P. TOTAL | % A EJECUTAR | TIEMPO DE EJECUCION EN AÑOS | | | | |
| | | | | | | 001 | 002 | 003 | 004 | 005 |
| ADOQUINADO | | | | | | | | | | |
| Movimiento de tierras a máquina. | m2 | 520,00 | 24,50 | 12.740,00 | 100,00 | x | x | x | x | x |
| Conformación de subrasante, sub-base clase III | | | | | | | | | | |
| Adoquin bloque de horm. F'c=350Kg/cm2 | | | | | | | | | | |
| ESCALINATA DE HORMIGON | m2 | 95,00 | 30,00 | 2.850,00 | 100,00 | x | x | x | x | x |
| | | | | 15.590,00 | | | | | | |

| CUADRO DE COORDENADAS (WGS-84) | | |
|--------------------------------|------------|-----------|
| GPS | NORTE | ESTE |
| GPS1 | 9970945,38 | 493152,39 |
| GPS2 | 9970963,08 | 493081,72 |
| GPS3 | 9970962,42 | 493062,40 |
| GPS4 | 9970979,91 | 493203,13 |
| GPS5 | 99710228,3 | 493260,44 |
| GPS6 | 9971028,3 | 493255,67 |

