

PUNTO	COORDENADAS UTM	
	ESTE (X)	NORTE (Y)
5	507,509.8208	9,993,702.0582
6	507,689.3675	9,993,509.3199
7	507,669.0726	9,993,484.2258
8	507,490.4347	9,993,676.3994

LOTES	ÁREAS m <sup>2</sup>	CUADRO DE ÁREAS Y LINDEROS			
		LINDERO NORTE (m)	LINDERO SUR (m)	LINDERO ESTE (m)	LINDERO OESTE (m)
LOTE 1	364,95	En 11,46 m con propiedad privada	En 11,46 m con CALLE N13E	En 31,86 m con Lote 2	En 31,84 m con Área verde
LOTE 2	318,66	En 10,00 m con propiedad privada	En 10,00 m con CALLE N13E	En 31,87 m con Lote 3	En 31,86 m con Lote 1
LOTE 3	318,79	En 10,00 m con propiedad privada	En 10,00 m con CALLE N13E	En 31,89 m con Lote 4	En 31,87 m con Lote 2
LOTE 4	318,92	En 10,00 m con propiedad privada	En 10,00 m con CALLE N13E	En 31,90 m con Lote 5	En 31,89 m con Lote 3
LOTE 5	319,05	En 10,00 m con propiedad privada	En 10,00 m con CALLE N13E	En 31,91 m con Lote 6	En 31,90 m con Lote 4
LOTE 6	319,18	En 10,00 m con propiedad privada	En 10,00 m con CALLE N13E	En 31,92 m con Lote 7	En 31,91 m con Lote 5
LOTE 7	319,30	En 10,00 m con propiedad privada	En 10,00 m con CALLE N13E	En 31,94 m con Lote 8	En 31,92 m con Lote 6
LOTE 8	319,43	En 10,00 m con propiedad privada	En 10,00 m con CALLE N13E	En 31,95 m con Lote 9	En 31,94 m con Lote 7
LOTE 9	319,56	En 10,00 m con propiedad privada	En 10,00 m con CALLE N13E	En 31,96 m con Lote 10	En 31,95 m con Lote 8
LOTE 10	319,69	En 10,00 m con propiedad privada	En 10,00 m con CALLE N13E	En 31,98 m con Lote 11	En 31,96 m con Lote 9
LOTE 11	319,82	En 10,00 m con propiedad privada	En 10,00 m con CALLE N13E	En 31,99 m con Lote 12	En 31,98 m con Lote 10
LOTE 12	319,94	En 10,00 m con propiedad privada	En 10,00 m con CALLE N13E	En 32,00 m con Lote 13	En 31,99 m con Lote 11
LOTE 13	320,07	En 10,00 m con propiedad privada	En 10,00 m con CALLE N13E	En 32,01 m con Lote 14	En 32,00 m con Lote 12
LOTE 14	320,24	En 10,00 m con propiedad privada	En 10,00 m con CALLE N13E	En 32,03 m con Lote 15	En 32,01 m con Lote 13
LOTE 15	320,41	En 10,00 m con propiedad privada	En 10,00 m con CALLE N13E	En 32,05 m con Lote 16	En 32,03 m con Lote 14
LOTE 16	320,54	En 10,00 m con propiedad privada	En 10,00 m con CALLE N13E	En 32,04 m con Lote 17	En 32,05 m con Lote 15
LOTE 17	639,31	En 20,00 m con propiedad privada	En 20,00 m con CALLE N13E	En 31,90 m con Lote 18	En 32,04 m con Lote 16
LOTE 18	319,62	En 10,00 m con propiedad privada	En 10,00 m con CALLE N13E	En 32,03 m con Lote 19	En 31,90 m con Lote 17
LOTE 19	320,94	En 10,00 m con propiedad privada	En 10,00 m con CALLE N13E	En 32,16 m con Lote 20	En 32,03 m con Lote 18
LOTE 20	676,34	En 19,41 m con propiedad privada	En 23,20 m con CALLE N13E	En 32,22 m con Calle San/to/ta-Isidro Labrador	En 32,16 m con Lote 19
TOTAL	7114,76				

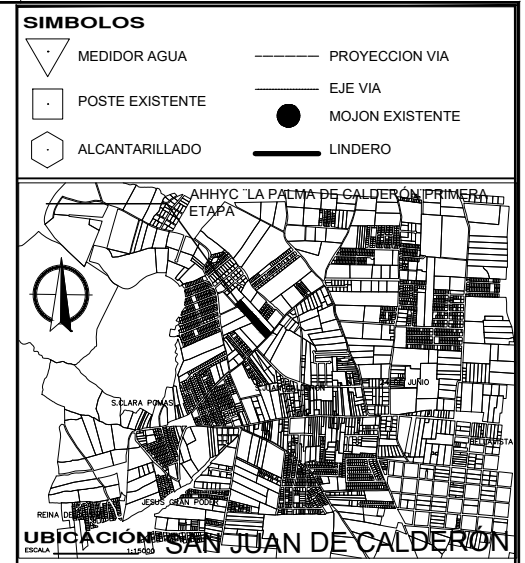

LINDERACIÓN DE ÁREA VERDE				
	NORTE	SUR	ESTE	OESTE
ÁREA VERDE	1265,95	En 42,54 m con propiedad privada	En 37,23 m con CALLE N13E	En 32,12 m con CALLE E11E
TOTAL	1265,95			

CUADRO DE RESUMEN			
DETALLE DE ÁREAS			
	m <sup>2</sup>	%	
ÁREA ESCRITURAS	10103,24	100,00	
ÁREA LEVANTADA	10103,29	100,00	
ÁREA ÚTIL DE LOTE	7114,76	70,42	
ÁREA VERDE Y COMUNAL	1265,95	12,53	DEL ÁREA ÚTIL
ÁREA DE AFECTACIÓN VIAL	1722,58	17,05	DEL ÁREA TOTAL
ÁREA TOTAL	10103,29	10103,29	

CRONOGRAMA DE OBRAS LA PALMA DE CALDERON - PRIMERA ETAPA										
ITEM	RUBRO	UNIDAD	CANTIDAD	PORCENTAJE EJECUTADO	VALOR	1 AÑO	2 AÑO	3 AÑO	4 AÑO	5 AÑO
1	Alcantarillado	ml.	272,83	11,30	7502,83		7.502,83			
2	Agua Potable	ml.	272,83	11,30	7502,83			7.502,83		
3	Energía Eléctrica	ml.	272,83	11,30	7502,83			7.502,83		
4	Calzada	m <sup>2</sup>	787,93	32,62	21668,08				10834,0375	10834,0375
5	Bordillos	ml.	272,83	11,30	7502,83	7.502,83				
6	Aceras	m <sup>2</sup>	528	21,86	14520,00				7260	7260
7	Movim Tierras	m <sup>3</sup>	30	0,34	225,00	225,00				
COSTO TOTAL					66.424,40					
COSTO PARCIAL					7.727,83	7.502,83	15.005,65	18094,0375	18094,0375	
COSTO ACUMULADO					7.727,83	7.502,83	15.005,65	18094,0375	18094,0375	
PORCENTAJE PARCIAL					11,63%	11,30%	22,59%	27,24%	27,24%	
PORCENTAJE ACUMULADO							100,00%			

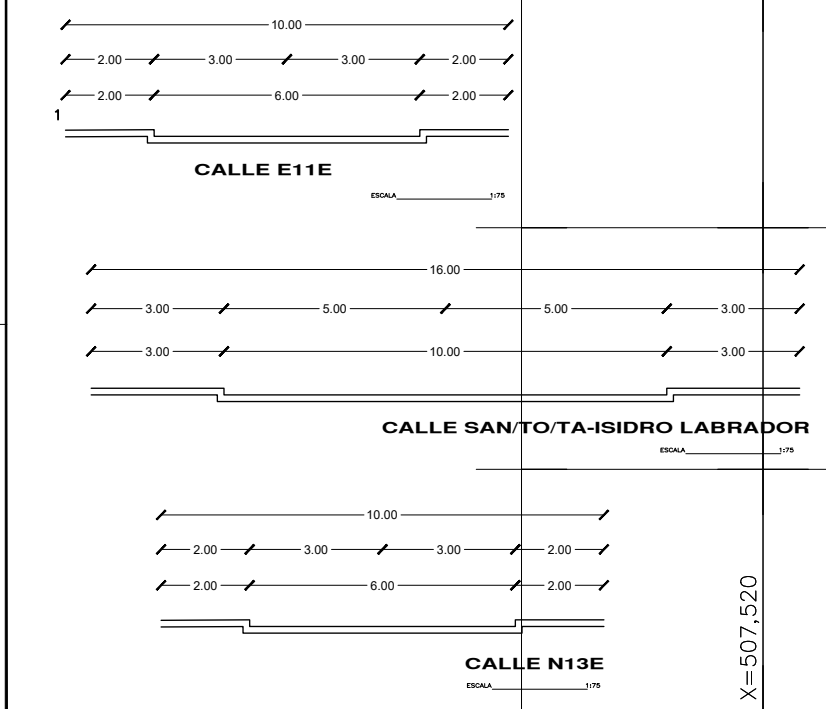

**LEVANTAMIENTO TOPOGRÁFICO**

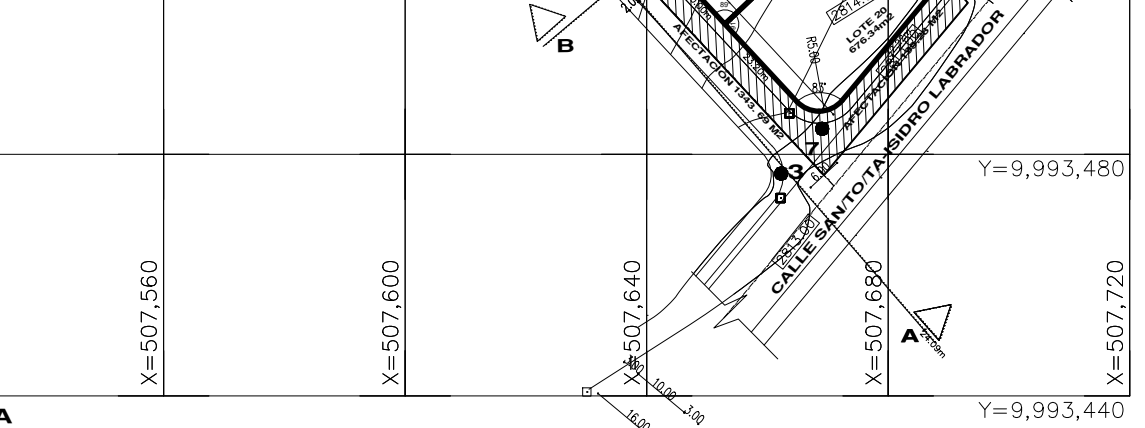

**NOTA: LA MEDIDA FUE TOMADA DE ACUERDO A LOS LINDEROS EXISTENTES Y/O PROPORCIONADOS POR EL PROPIETARIO**

PROYECTO: ASENTAMIENTO HUMANO DE HECHO Y CONSOLIDADO DE INTERÉS SOCIAL COMITÉ PRO-MEJORAS DEL BARRIO "LA PALMA DE CALDERÓN" PRIMERA ETAPA

TIPO DE PLANOS: TOPOGRAFICO

Contiene: UBICACIÓN, CORTES DE VÍAS, CORTES DE TERRENO, IMPLANTACIÓN GENERAL, CRONOGRAMA DE OBRAS, CUADRO DE COORDENAS, CUADRO DE ÁREAS GENERAL, CUADRO DE ÁREAS Y LINDEROS.

Escala: INDICADA Fecha: 19/01/2021 CODIGO DEL PROYECTO: 0000006364

N° de predio: 5791363  
Clave Catastral: 14415 02 034

RESPONSABLE: **A 001**

DIRIGENTE: JUAN DANIEL CHAMBA GONZAGA  
C.I. 110312305-3