

0078 setenta y ocho

0078 setenta y ocho

**oquito** ALCALDIA  
 EMPRESA PÚBLICA METROPOLITANA DE AGUA POTABLE Y SANEAMIENTO  
 MATRIZ Av. Mariana de Jesús S/N y Alemania  
 CONTRIBUYENTE ESPECIAL: Resolución No. 281 del 23 de Enero de 1997  
 www.aguaquito.gob.ec - Atención al cliente: 1800-242424

CUENTA N°: 330869293  
 CLIENTE: GARCIA IGUAMBA ROSA ELVIR  
 RUC/CI: 1803233079  
 TELÉFONO:  
 DIRECCIÓN: BA CHAMIZAL LT 17-1  
 PLACA PREDIAL:  
 Nº DE MEDIDOR: 1420003497  
 CODIGO POSTAL: El Quinche  
 SECTOR: El Quinche  
 CTA. ESP: 0

FECHA Y LECTURA ANTERIOR: 05-01-2016 25  
 FECHA Y LECTURA ACTUAL: 01-02-2016 26  
 MENSAJES AL CLIENTE

Promedio de Consumo DMQ: 24 m<sup>3</sup>  
 Promedio de Consumo Cliente: 0 m<sup>3</sup>



MONTO SUBSIDIADO USD: 0.51  
 Pague únicamente el monto facturado en nuestros Centros Integrales de Atención al Cliente y puntos autorizados. La EPWAPS no realiza cobros a domicilio, ¡Denuncie estos casos! Llame al 1 800 24 24 24.  
 "ESTIMADO CLIENTE": CANCELE EL VALOR DE SU FACTURA, HASTA LA FECHA LIMITE DE PAGO Y EVITESE LA SUSPENSIÓN DEL SERVICIO Y VALORES POR JUICIO COACTIVO

FECHA EMISIÓN: 25-02-2016  
 FECHA VENCIMIENTO: 18-03-2016  
 VALIDO ÚNICAMENTE CON REGISTRO DE PAGO, SELLO O COMPROBANTE ELECTRÓNICO

2033

28 El Quinche

LA EMPRESA PÚBLICA MANTIENE SU RESPONSABILIDAD EN TODAS LAS ACTIVIDADES QUE SE REALICEN EN SU TERMINO DE SERVICIO

ESTADO CUENTA

CICLO	SECTOR	RUTA	MZ	SECUENCIA	PISO	DPTO.
20	330	28	8	590	0	1
CONSUMO (M3) 1 N. DEP Domes. Parroquias						
FACTURACIÓN 18-03-2016 SEC. ECO. 7						
DETALLE DE FACTURACIÓN						
DESCRIPCIÓN	VALOR USD					
AGUA	0,15					
ADMIN CLIENTES	2,1					

CLIENTE  
**oquito**  
 SUBTOTAL 2,25  
 IVA Tarifa 0%  
 MESES DEUDA 0  
 TOTAL A PAGAR USD 2,25



TOTAL A PAGAR USD 2,25  
 2,25  
 oquito setenta y ocho



RECAUDACIÓN

GARCIA IGUAMBA ROSA ELVIR

Empresa Pública Metropolitana de Agua Potable y Saneamiento

0077 setenta y siete

0077 setenta y siete

28 El Quinche

2044



77 setenta y siete

3,65

TOTAL A PAGAR USD

3,65



RECAUDACIÓN

PINANANGO IGUAMBA SEGUNDA A



Empresa Pública Metropolitana de Agua Potable y Saneamiento



ESTADO DE CUENTA

CICLO 20 SECTOR 330 RUTA 28 MZ 8 SECUENCIA 588 PISO 0 DPTO. 1  
CONSUMO (M3) 10 N. DEP 16-08-2016 TARIFA 7 Domes-Parroquias  
FACTURACIÓN 16-08-2016 SEC. ECO. 7

DESCRIPCIÓN VALOR USD  
AGUA 1,55  
ADMIN. CLIENTES 2,1

CLIENTE



SUBTOTAL 3,65  
IVA Tarifa 0%  
MESES DADA TOTAL A PAGAR USD 3,65

EMPRESA PÚBLICA METROPOLITANA DE AGUA POTABLE Y SANEAMIENTO  
MATRIZ Av. Mercedes de Jesús S/N y Alemania  
CONTRIBUYENTE ESPECIAL: Resolución No. 281 del 23 de Enero de 1997  
www.zaguaito.gob.ec - Atención al cliente: 1800-242424



RUC: 1768154260001  
CUENTA Nº: 330869286  
RUC/CI: 1718019506  
TELÉFONO: 1718019506  
CODIGO POSTAL: El Quinche  
SECTOR: 0 CTA. ESP: 0

CLIENTE: PINANGO IGUAMBA SEGUNDA A  
DIRECCIÓN: BA CHAMIZAL LT 17-2  
PLACA PREDIAL: 1420003495  
Nº DE MEDIDOR: 20

FECHA Y LECTURA ANTERIOR 31-05-2016  
FECHA Y LECTURA ACTUAL 29-06-2016

EVOLUCIÓN DE SU CONSUMO  
Promedio de Consumo DMQ 24 m3  
Promedio de Consumo de Cliente 0 m3

Pague únicamente el monto facturado en nuestros Centros Integrales de Atención al Cliente y puntos autorizados. La EPWAPS no realiza cobros a domicilio. ¡Denuncie estos casos! Llame al 1 800 24 24 24.

"ESTIMADO CLIENTE" CANCELE EL VALOR DE SU FACTURA, HASTA LA FECHA LIMITE DE PAGO Y EVITESE LA SUSPENSIÓN DEL SERVICIO Y VALORES POR JUICIO COACTIVO

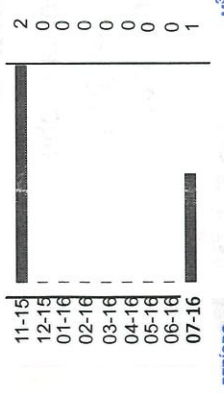

FECHA EMISIÓN 25-07-2016  
FECHA VENCIMIENTO 16-08-2016  
VÁLIDO ÚNICAMENTE CON REGISTRO DE PAGO, SELLO O COMPROBANTE ELECTRÓNICO

El Agua Potable de esta Empresa Pública tiene certificación del cumplimiento de la norma INEN 1108

0076 setenta y seis

0076 setenta y seis

**ALCALDIA**  
**QUITO**  
**EMPRESA PUBLICA METROPOLITANA DE AGUA POTABLE Y SANEAMIENTO**  
 MATRIZ: Av. Mariana de Jesus S/N y Alemania  
 CONTRIBUYENTE ESPECIAL: P. A. No. 281 del 23 de Enero de 1997  
 www.aguaquito.gob.ec - Atención al cliente: 1800-242424

**ESTADO DE CUENTA**

CICLO: 20 SECTOR: 330 RUTA: 28 MZ: 8 SECUENCIA: 582 PISO: 0 DPTO.: 1  
 CONSUMO (M3): 10 N. DEP: 10 Domos: Parroquias  
 FACTURACIÓN: 16-08-2016 TARIFA: 7 SEC. ECO.: 7

DESCRIPCIÓN VALOR USD  
 AGUA 1,55  
 ADMIN. CLIENTES 2,1

CLIENTE: IGUAMBA PACHECO CARLOS RO

RUC/CI: 330357320 TELEFONO: 1717992836  
 CODIGO POSTAL: 170811  
 SECTOR: El Quinche CTA. ESP: 0

DIRECCIÓN: BA CHAMIZAL LT 17-13  
 PLACA PREDIAL: 1315039727

FECHA Y LECTURA ANTERIOR: 31-05-2016 389  
 FECHA Y LECTURA ACTUAL: 29-06-2016 399

EVOLUCIÓN DE SU CONSUMO

Promedio de Consumo DMQ	24 m3
Promedio de Consumo de Cliente	58 m3

PERIODO M<sup>3</sup>

11-15	14
12-15	16
01-16	18
02-16	17
03-16	17
04-16	11
05-16	13
06-16	16
07-16	399

MONTO SUBSIDIADO USD: 5,02

MENSAJES AL CLIENTE

Pague únicamente el monto facturado en nuestros Centros Integrales de Atención al Cliente y puntos autorizados. La EPMAQS no realiza cobros a domicilio. ¡Denuncie estos casos! Llame al 1 800 24 24 24.

"ESTIMADO CLIENTE" CANCELE EL VALOR DE SU FACTURA, HASTA LA FECHA LIMITE DE PAGO Y EVITESE LA SUSPENSIÓN DEL SERVICIO Y VALORES POR JUICIO COACTIVO

FECHA EMISIÓN: 29-07-2016  
 FECHA VENCIMIENTO: 16-08-2016

VÁLIDO ÚNICAMENTE CON REGISTRO DE PAGO, SELLO O COMPROBANTE ELECTRÓNICO

El Agua Potable de esta Empresa Pública tiene certificación del cumplimiento de la norma INEN 1108

28 El Quinche  
 IGUAMBA PACHECO CARLOS RO  
 Empresa Pública Metropolitana de Agua Potable y Saneamiento  
 ALCALDIA  
**QUITO**

330357320

3,65  
 TOTAL A PAGAR USD  
 3,65

RECAUDACIÓN

MESES DEUDA TOTAL A PAGAR USD 3,65

SUBTOTAL 3,65  
 IVA Tarifa 0%

0075 setenta y cinco

0075 setenta y cinco

**EMPRESA PÚBLICA METROPOLITANA DE AGUA POTABLE Y SANEAMIENTO**  
 MATRIZ: Av. Mairana de Jesús S/N y Alemania  
 CONTRIBUTIVO ESPECIAL: Reg. No. 281 del 23 de Enero de 1997  
 www.aguaquito.gob.ec - Atención al cliente: 1800-242424

**ESTADO DE CUENTA**  
 LA EMPRESA PÚBLICA MANIFIESTA QUE ESTE DOCUMENTO TIENE VALOR LEGAL EN LOS TÉRMINOS DE LA LEY DE TRANSPARENCIA

**ALCALDÍA**  
 RUC: 1768154260001  
 CUENTA N°: 330949125  
 CLIENTE: SANCHEZ RODRIGUEZ FRANCIS

RUC/CI: 1715097448  
 TELÉFONO: 170911  
 CODIGO POSTAL: El Quincho  
 SECTOR: CTA. ESP. 0

DIRECCIÓN: BA CHAMIZAL LT 17-1 C 2  
 PLACA PREDIAL: 1515006457  
 N° DE MEDIDOR: 31-05-2016  
 FECHA Y LECTURA ANTERIOR: 26  
 FECHA Y LECTURA ACTUAL: 37

MENSAJES AL CLIENTE  
 MONTO SUBSIDIADO USD: 7,65  
 Pague únicamente el monto facturado en nuestros Centros Integrales de Atención al Cliente y puntos autorizados. La EP/MA/PS no realiza cobros a domicilio, ¡Denuncie estos casos! Llame al 1 800 24 24 24.  
 "ESTIMADO CLIENTE" CANCELE EL VALOR DE SU FACTURA, HASTA LA FECHA LIMITE DE PAGO Y EVITESE LA SUSPENSIÓN DEL SERVICIO Y VALORES POR JUICIO COACTIVO

FECHA EMISIÓN: 25-07-2016  
 FECHA VENCIMIENTO: 16-08-2016  
 VALIDO ÚNICAMENTE CON REGISTRO DE PAGO, SELLO O COMPROBANTE ELECTRÓNICO

CICLO	SECTOR	RUTA	MZ	SECUENCIA	PISO	DPTO.
20	330	28	8	590	0	2
CONSUMO (M3) 11 N. DEP Domes. Parroquias FACTURACIÓN 16-08-2016 SEC. ECO. 7						
DETALLE DE FACTURACIÓN						
DESCRIPCIÓN	VALOR USD					
AGUA	1,7					
ALCANTARILLADO	0,66					
ADMIN. CLIENTES	2,1					
SUBTOTAL						4,46
IVA Tarifa 0%						
MESES DEUDA 0						
TOTAL A PAGAR						4,46

**aguaquito**  
 Empresa Pública Metropolitana de Agua Potable y Saneamiento

28 El Quincho  
 SANCHEZ RODRIGUEZ FRANCIS  
 330949125

2047  
 Empresa Pública Metropolitana de Agua Potable y Saneamiento  
 2047

4,46  
 TOTAL A PAGAR USD  
 4,46

RECAUDACION

0075 setenta y cinco

0075 setenta y cinco

No. de Control: 196125901-75  
 Valor a pagar: 33.86  
 Fecha de Vencimiento: 2016-08-03

**INFORMACION DEL CONSUMIDOR**

**SUMINISTRO:** 1961259-7 CHANGO RUANO RAUL ERNESTO  
 Código Único Eléctrico Nacional: 1401961259 Cédula / R.U.C.: 1712537628  
 Dirección servicio: OE2 4 17 E N3 N. AMANECEER QUIICHE  
 Plan/Geocódigo: 7 03-10-056-1185 Tarifa: 205-Residencial (Baja Tension)  
 Provincia - Cantón - Parroquia: PICHINCHA - DISTRITO METROPOLITANO QUITO - EL QUINCHÉ  
 Dirección notificación: Domicilio

**1. FACTURACIÓN SERVICIO ELÉCTRICO Y ALUMBRADO PÚBLICO**

Medidor: 10C1007683-LON-AB Desde: 2016-06-08 Hasta: 2016-07-14 Dias Facturados: 36 Tipo consumo: Leído Constante: 1.00  
 Factor multiplicación: 1.00 Factor Corrección: 1.00 Factor Potencia: 1.00 Penalización Fp: 0.00

Descripción	Actual	Anterior	Consumo	Unid.	Valores
Energía	108.06	0.00	108.06	kWh	8.66
Consumos					
111					8.66
110					1.41
116					2.25
109					2.09
108					0.71
104					0.00
106					5.02
108					0.70
104					0.70

**1.1 SERVICIO ELÉCTRICO Y SAPG**

VALOR CONSUMO:	VALOR
COMERCIALIZACION	1.41
SUBSIDIO CRUZADO	2.25
SUBSID.TARI.DIG.ELEC	2.09
SUBSID.TARI.DIG.COME	0.71
I.V.A.(0%)	0.00
<b>SUBTOTAL SERVICIO ELÉCTRICO (SE):</b>	<b>5.02</b>
SERV.ALUM.PUB	0.70
<b>SUBTOTAL ALUMBRADO PÚBLICO (AP):</b>	<b>0.70</b>

**1.2 OTROS PAGOS SERVICIO ELÉCTRICO Y SAPG**

SUBTOTAL OTROS:	VALOR
<b>TOTAL SE, AP Y OTROS (1):</b>	<b>5.72</b>

**3. RECAUDACIÓN TERCEROS SECTOR ELÉCTRICO(SE)-PLANES DE FINANCIAMIENTO**

CONCEPTO	VALOR
CREDITO MATRICULA (CUOTA 1 DE 1)	25.00
<b>VALORES PENDIENTES (2) :</b>	<b>25.00</b>

ESTOS VALORES NO FORMAN PARTE DE LOS INGRESOS DE LA EMPRESA ELÉCTRICA

CONCEPTO	SUSTENTO LEGAL	VALOR
RECAUDACIÓN TERCEROS SECTOR ELÉCTRICO (3)		0.00

SUBSIDIO DEL GOBIERNO	
Tarifa Eléctrica	6.53
Tarifa Dignidad	2.80
<b>TOTAL:</b>	<b>9.33</b>

\*\*\*DUPLICADO DE FACTURA\*\*\*

TOTAL	
Servicio Eléctrico-Alumbrado Público(1)	5.72
Valores Pendientes(2)	25.00
Recaudación Terceros SE(3)	0.00
<b>TOTAL SECTOR ELÉCTRICO (A) (1+2+3)</b>	<b>30.72</b>

**ORDEN DE COBRO POR CUENTA DE TERCEROS**  
 LEY DE DEFENSA CONTRA INCENDIOS  
 Beneficiario: CUERPO DE BOMBEROS DEL DISTRITO METROPOLITANA RUC: 1768087950001  
 Suministro: 1961259-7 Cédula / R.U.C.: 1712537628  
 Nombre: CHANGO RUANO RAUL ERNESTO  
 Dirección servicio: OE2 4 17 E N3 N. AMANECEER QUIICHE  
 Fecha de Emisión: 2016-07-19

CONCEPTO	IMPUESTO BOMBEROS	VALOR
<b>TOTAL LEY DE DEFENSA CONTRA INCENDIOS (4):</b>		<b>1.83</b>

**ORDEN DE COBRO POR CUENTA DE TERCEROS**  
 ORDENANZA MUNICIPAL

Beneficiario: EMPRESA PUBLICA METROPOLITANA DE ASEO RUC: 1768155310001  
 Suministro: 1961259-7 Cédula / R.U.C.: 1712537628  
 Nombre: CHANGO RUANO RAUL ERNESTO  
 Dirección servicio: OE2 4 17 E N3 N. AMANECEER QUIICHE  
 Fecha de Emisión: 2016-07-19

CONCEPTO	VALOR
TASA RECOLECCION BAS	1.31
<b>TOTAL ORDENANZA MUNICIPAL (5):</b>	<b>1.31</b>

0074  
 setenta y cuatro

0074  
 setenta y cuatro

**RESUMEN DE VALORES A PAGAR**

Total Sector Eléctrico (A)	30.72
Total por Cuenta Terceros (4+5+6)	3.14
<b>TOTAL A PAGAR (USD)</b>	<b>33.86</b>

**INFORMACIÓN DEL CONSUMIDOR**

**SUMINISTRO:** 1961253-8 MACIAS GILER PAULO FRANCISCO  
**Código Único Eléctrico Nacional:** 1401961253 Cédula / R.U.C.: 1308932191  
**Dirección servicio:** OE2 4 17 D N3 N. AMANECEER QUINCHE  
**Plan/Geocódigo:** 7 03-10-056-1180 Tarifa: 205-Residencial (Baja Tension)  
**Provincia - Cantón - Parroquia:** PICHINCHA - DISTRITO METROPOLITANO QUITO - EL QUINCHE  
**Dirección notificación:** Domicilio

**1. FACTURACIÓN SERVICIO ELÉCTRICO Y ALUMBRADO PÚBLICO**

**Medidor:** 1001001676-LON-AB Desde: 2016-06-08 Hasa: 2016-07-14 **Días Facturados:** 36 **Tipo consumo:** Leído **Constante:** 1.00  
**Factor multiplicación:** 1.00 **Factor Corrección:** 1.00 **Factor Potencia:** 1.00 **Penalización Fp:** 0.00

Descripción	Actual	Anterior	Consumo	Unid.	Valores
Energía	137,00	0,00	137	kWh	11,08

Consumos

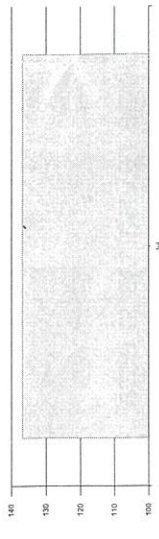

**2. VALORES PENDIENTES**

**CONCEPTO** VALOR  
 CREDITO MATRICULA (CUOTA 1 DE 1) 25.00  
**VALORES PENDIENTES (2):** 25.00

**3. RECAUDACIÓN TERCEROS SECTOR ELÉCTRICO(S): PLANES DE FINANCIAMIENTO**

ESTOS VALORES NO FORMAN PARTE DE LOS INGRESOS DE LA EMPRESA ELÉCTRICA  
**CONCEPTO** SUSTENTO LEGAL VALOR  
**RECAUDACIÓN TERCEROS SECTOR ELÉCTRICO (3)** 0.00

**1.1 SERVICIO ELÉCTRICO Y SAPG**  
**VALOR CONSUMO:** 11.08  
 COMERCIALIZACION 1.41  
 I.V.A.(0%) 0.00  
**SUBTOTAL SERVICIO ELÉCTRICO (SE):** 12.49  
 SERV.ALUM.PUB 0.87  
**SUBTOTAL ALUMBRADO PÚBLICO (AP):** 0.87  
**1.2 OTROS PAGOS SERVICIO ELÉCTRICO Y SAPG**  
**SUBTOTAL OTROS:** 0.00  
**TOTAL SE, AP Y OTROS (1):** 13.36

SUBSIDIO DEL GOBIERNO	
Tarifa Eléctrica	8.19
<b>TOTAL:</b>	<b>8.19</b>

\*\*\*DUPLICADO DE FACTURA\*\*\*

RESUMEN DE VALORES A PAGAR	
<b>TOTAL</b>	<b>13.36</b>
Servicio Eléctrico-Alumbrado Público(1)	13.36
Valores Pendientes(2)	25.00
Recaudación Terceros: SE(3)	0.00
<b>TOTAL SECTOR ELÉCTRICO (A) (1+2+3)</b>	<b>38.36</b>

**ORDEN DE COBRO POR CUENTA DE TERCEROS**  
**LEY DE DEFENSA CONTRA INCENDIOS**  
**Beneficiario:** CUERPO DE BOMBEROS DEL DISTRITO METROPOLITANA RUC: 1768097950001  
**Suministro:** 1961253-8 Cédula / R.U.C.: 1308932191  
**Nombre:** MACIAS GILER PAULO FRANCISCO  
**Dirección servicio:** OE2 4 17 D N3 N. AMANECEER QUINCHE  
**Fecha de Emisión:** 2016-07-19  
**CONCEPTO** VALOR  
**IMPUESTO BOMBEROS** 1.83  
**TOTAL LEY DE DEFENSA CONTRA INCENDIOS (4):** 1.83

**ORDEN DE COBRO POR CUENTA DE TERCEROS**  
**ORDENANZA MUNICIPAL**  
**Beneficiario:** EMPRESA PUBLICA METROPOLITANA DE ASEO RUC: 1768155310001  
**Suministro:** 1361253-8 Cédula / R.U.C.: 1308932191  
**Nombre:** MACIAS GILER PAULO FRANCISCO  
**Dirección servicio:** OE2 4 17 D N3 N. AMANECEER QUINCHE  
**Fecha de Emisión:** 2016-07-19  
**CONCEPTO** VALOR  
**TASA RECOLECCION BAS** 2.34  
**TOTAL ORDENANZA MUNICIPAL (5):** 2.34

0073  
 setenta y tres

0073  
 setenta y tres

Factura No. 001-999-000309013  
 N° Autorización: PRODUC N  
 Ambiente: EMISION NORMAL  
 Emisión: 2016-07-19  
 Fecha y Hora de Autorización: 2016-08-03  
 Fecha de Emisión: 2016-08-03

**INFORMACIÓN DEL CONSUMIDOR**

**SUMINISTRO:** 1963069-2 SANCHEZ RODRIGUEZ FRANCISCO EDILIO  
**Código Único Eléctrico Nacional:** 1401963069 Cédula / R.U.C.: 1715097448  
**Dirección servicio:** OE2 4 17 J N3 N. AMANCER QUINCHE  
**Plan/Geocódigo:** 7 03-10-056-1170 Tarifa: 205-Residencial (Baja Tension)  
**Provincia - Cantón - Parroquia:** PICHINCHA - DISTRITO METROPOLITANO QUITO - EL QUINCHE  
**Dirección notificación:** Domicilio

**1. FACTURACIÓN SERVICIO ELÉCTRICO Y ALUMBRADO PÚBLICO**

**Medidor:** 1001001701-LON-AB **Desde:** 2016-06-13 **Hasta:** 2016-07-14 **Días Facturados:** 31 **Tipo consumo:** Leído **Constante:** 1.00  
**Factor multiplicación:** 1.00 **Factor Corrección:** 1.00 **Factor Potencia:** 1.00 **Penalización Fp:** 0.00

Descripción	Actual	Anterior	Consumo	Unid.	Valores
Energía	43.00	0.00	43	kWh	3.37

**Consumos**

155	3.37
150	1.41
60	2.25
9	0.12
	0.00
	2.41
	0.33
	0.33

**1.1 SERVICIO ELÉCTRICO Y SAPG**

**VALOR CONSUMO:** 3.37  
 COMERCIALIZACION 1.41  
 SUBSIDIO CRUZADO - 2.25  
 SUBSID.TARI.DIG.COME - 0.12  
 I.V.A.(0%) 0.00  
**SUBTOTAL SERVICIO ELÉCTRICO (SE):** 2.41  
 SERV.ALUM.PUB 0.33  
**SUBTOTAL ALUMBRADO PÚBLICO (AP):** 0.33

**1.2 OTROS PAGOS SERVICIO ELÉCTRICO Y SAPG**

**SUBTOTAL OTROS:** 0.00  
**TOTAL SE, AP Y OTROS (1):** 2.74

**2. VALORES PENDIENTES**

**CONCEPTO** VALOR  
 CREDITO MATRICULA (CUOTA 1 DE 1) 25.00  
**VALORES PENDIENTES (2):** 25.00

**3. RECAUDACIÓN TERCEROS SECTOR ELÉCTRICO(SE)-PLANES DE FINANCIAMIENTO**

ESTOS VALORES NO FORMAN PARTE DE LOS INGRESOS DE LA EMPRESA ELÉCTRICA  
**CONCEPTO** SUSTENTO LEGAL VALOR  
**RECAUDACIÓN TERCEROS SECTOR ELÉCTRICO (3)** 0.00

\*\*\*DUPLICADO DE FACTURA\*\*\*

TOTAL	
Servicio Eléctrico-Alumbrado Público(1)	2.74
Valores Pendientes(2)	25.00
Recaudación Terceros SE(3)	0.00
<b>TOTAL SECTOR ELÉCTRICO (A) (1+2+3)</b>	<b>27.74</b>

**No. de Control:** 196306901-00  
**Valor a pagar:** 30.16  
**Fecha de Vencimiento:** 2016-08-03

**ORDEN DE COBRO POR CUENTA DE TERCEROS**  
 LEY DE DEFENSA CONTRA INCENDIOS  
**Beneficiario:** CUERPO DE BOMBEROS DEL DISTRITO METROPOLITANA RUC: 1786097950001  
**Suministro:** 1963069-2 Cédula / R.U.C.: 1715097448  
**Nombre:** SANCHEZ RODRIGUEZ FRANCISCO EDILIO  
**Dirección servicio:** OE2 4 17 J N3 N. AMANCER QUINCHE  
**Fecha de Emisión:** 2016-07-19

**CONCEPTO** IMPUESTO BOMBEROS VALOR 1.83  
**TOTAL LEY DE DEFENSA CONTRA INCENDIOS (4):** 1.83

**ORDEN DE COBRO POR CUENTA DE TERCEROS**  
 ORDENANZA MUNICIPAL  
**Beneficiario:** EMPRESA PUBLICA METROPOLITANA DE ASEO RUC: 1768155310001  
**Suministro:** 1963069-2 Cédula / R.U.C.: 1715097448  
**Nombre:** SANCHEZ RODRIGUEZ FRANCISCO EDILIO  
**Dirección servicio:** OE2 4 17 J N3 N. AMANCER QUINCHE  
**Fecha de Emisión:** 2016-07-19

**CONCEPTO** TASA RECOLECCION BAS VALOR 0.59  
**TOTAL ORDENANZA MUNICIPAL (5):** 0.59

0072  
 Setenta y dos

0072  
 setenta y dos

**RESUMEN DE VALORES A PAGAR**

Total Sector Eléctrico (A)	27.74
Total por Cuenta Terceros (4+5+6)	2.42
<b>TOTAL A PAGAR (USD)</b>	<b>30.16</b>

**INFORMACIÓN DEL CONSUMIDOR**

**SUMINISTRO:** 1963070-6 BAQUE FLORES RENE OLMEDO  
 Código Único Eléctrico Nacional: 1401963070 Cédula / R.U.C.: 1717770802  
 Dirección servicio: N3A 1 OE2 N. AMANECEER QUIICHE  
 Plan/Geocódigo: 7 03-10-056-1260 Tarifa: 205-Residencial (Baja Tension)  
 Provincia - Cantón - Parroquia: PICHINCHA - DISTRITO METROPOLITANO QUITO - EL QUINCHÉ  
 Dirección notificación: Domicilio

**1. FACTURACIÓN SERVICIO ELÉCTRICO Y ALUMBRADO PÚBLICO**

Medidor: 1001001759-LON-AB Desde: 2016-06-13 Hasta: 2016-07-14 Dias Facturados: 31 Tipo consumo: Leído Constante: 1.00  
 Factor multiplicación: 1.00 Factor Corrección: 1.00 Factor Potencia: 1.00 Peralización Fp: 0.00

Descripción	Actual	Anterior	Consumo	Unid.	Valores
Energía	93.06	0.00	93	kWh	7.42
<b>Consumos</b>					
115					7.42
116					1.41
118					2.25
105					1.45
190					0.71
96					0.00
SUBTOTAL SERVICIO ELÉCTRICO (SE):					4.42
SERV. ALUM. PUB					0.61
SUBTOTAL ALUMBRADO PÚBLICO (AP):					0.61

**2. VALORES PENDIENTES**

CONCEPTO	VALOR
CREDITO MATRICULA (CUOTA 1 DE 1)	25.00
<b>VALORES PENDIENTES (2) :</b>	<b>25.00</b>

**3. RECAUDACIÓN TERCEROS SECTOR ELÉCTRICO(SE)-PLANES DE FINANCIAMIENTO**

ESTOS VALORES NO FORMAN PARTE DE LOS INGRESOS DE LA EMPRESA ELÉCTRICA

CONCEPTO	SUSTENTO LEGAL	VALOR
RECAUDACIÓN TERCEROS SECTOR ELÉCTRICO (3)		0.00

**SUBSIDIO DEL GOBIERNO**

Tarifa Eléctrica	5.66
Tarifa Dignidad	2.16
<b>TCTAL:</b>	<b>7.82</b>

\*\*\*DUPLICADO DE FACTURA\*\*\*

CONCEPTO	TOTAL
Servicio Eléctrico-Alumbrado Público(1)	5.03
Valores Pendientes(2)	25.00
Recaudación Terceros SE(3)	0.00
<b>TOTAL SECTOR ELÉCTRICO (A) (1+2+3)</b>	<b>30.03</b>

Orden de Cobro por Cuenta de Terceros  
 Ley de Defensa Contra Incendios  
 Beneficiario: CUERPO DE BOMBEROS DEL DISTRITO METROPOLITANO RUC: 1768037650001  
 Suministro: 1963070-6 Cédula / R.U.C.: 1717770802  
 Nombre: BAQUE FLORES RENE OLMEDO  
 Dirección servicio: N3A 1 OE2 N. AMANECEER QUIICHE  
 Fecha de Emisión: 2016-07-19

**CONCEPTO**  
 IMPUESTO BOMBEROS  
**TOTAL LEY DE DEFENSA CONTRA INCENDIOS (4):**

CONCEPTO	VALOR
IMPUESTO BOMBEROS	1.83
<b>TOTAL LEY DE DEFENSA CONTRA INCENDIOS (4):</b>	<b>1.83</b>

**ORDEN DE COBRO POR CUENTA DE TERCEROS**

ORDENANZA MUNICIPAL  
 Beneficiario: EMPRESA PUBLICA METROPOLITANA DE ASEO RUC: 1768155310001  
 Suministro: 1963070-6 Cédula / R.U.C.: 1717770802  
 Nombre: BAQUE FLORES RENE OLMEDO  
 Dirección servicio: N3A 1 OE2 N. AMANECEER QUIICHE  
 Fecha de Emisión: 2016-07-19

**CONCEPTO**  
 TASA RECOLECCION BAS  
**TOTAL ORDENANZA MUNICIPAL (5):**

CONCEPTO	VALOR
TASA RECOLECCION BAS	1.09
<b>TOTAL ORDENANZA MUNICIPAL (5):</b>	<b>1.09</b>

0071  
 setenta y uno

0071  
 setenta y uno

**RESUMEN DE VALORES A PAGAR**

Total Sector Eléctrico (A)	30.03
Total por Cuenta Terceros (4+5+6)	2.92
<b>TOTAL A PAGAR (USD)</b>	<b>32.95</b>



**INFORMACIÓN DEL CONSUMIDOR**

SUMINISTRO: 1961285-6 QUILCA PABON LUIS ALBERTO  
 Código Único Eléctrico Nacional: 1401961285 Cédula / R.U.C.: 1714955687  
 Dirección servicio: OE2 4 17 F N3 N.AMANECER QUINICHE  
 Plan/Geocódigo: 7 03-10-056-1190 Tarifa: 205-Residencial (Baja Tension)  
 Provincia - Cantón - Parroquia: PICHINCHA - DISTRITO METROPOLITANO QUITO - EL QUINICHE  
 Dirección notificación: Domicilio

**1. FACTURACIÓN SERVICIO ELÉCTRICO Y ALUMBRADO PÚBLICO**

Medidor: 10010071684-LON-AB Desde: 2016-06-08 Hasta: 2016-07-14 Días Facturados: 36 Tipo consumo: Leído Constante: 1.00  
 Factor multiplicación: 1.00 Factor Corrección: 1.00 Factor Potencia: 1.00 Penalización Fp: 0.00

Consumos	Actual	Anterior	Consumo	Unid.	Valores
Energía	92.00	0.00	92	kWh	7.34
115					1.41
110					2.25
105					1.41
100					0.71
95					0.00

**1.1 SERVICIO ELÉCTRICO Y SAPG**

VALOR CONSUMO:	7.34
COMERCIALIZACION	1.41
SUBSIDIO CRUZADO	2.25
SUBSID TARIDIG.ELEC	1.41
SUBSID TARIDIG.COME	0.71
I.V.A.(0%)	0.00
<b>SUBTOTAL SERVICIO ELÉCTRICO (SE):</b>	<b>4.38</b>
SERV.ALUM.PUB	0.61
<b>SUBTOTAL ALUMBRADO PÚBLICO (AP):</b>	<b>0.61</b>

**2. VALORES PENDIENTES**

CONCEPTO	VALOR
CREDITO MATRICULA (CUOTA 1 DE 1)	25.00
<b>VALORES PENDIENTES (2) :</b>	<b>25.00</b>

**3. RECAUDACIÓN TERCEROS SECTOR ELÉCTRICO(SE)-PLANES DE FINANCIAMIENTO**

ESTOS VALORES NO FORMAN PARTE DE LOS INGRESOS DE LA EMPRESA ELÉCTRICA

CONCEPTO	SUSTENTO LEGAL	VALOR
RECAUDACIÓN TERCEROS SECTOR ELÉCTRICO (3)		0.00

\*\*\*DUPLICADO DE FACTURA\*\*\*

RESUMEN DE VALORES A PAGAR	
TOTAL	4.99
Servicio Eléctrico-Alumbrado Público(1)	25.00
Valores Pendientes(2)	0.00
Recaudación Terceros SE(3)	29.99
<b>TOTAL SECTOR ELÉCTRICO (A) (1+2+3)</b>	<b>29.99</b>

**ORDEN DE COBRO POR CUENTA DE TERCEROS**  
 LEY DE DEFENSA CONTRA INCENDIOS  
 Beneficiario: CUERPO DE BOMBEROS DEL DISTRITO METROPOLITANA RUC: 1768037950001  
 Suministro: 1961285-6 Cédula / R.U.C.: 1714955687  
 Nombre: QUILCA PABON LUIS ALBERTO  
 Dirección servicio: OE2 4 17 F N3 N.AMANECER QUINICHE  
 Fecha de Emisión: 2016-07-19  
**CONCEPTO**  
 IMPUESTO BOMBEROS VALOR 1.83  
**TOTAL LEY DE DEFENSA CONTRA INCENDIOS (4):** 1.83

**ORDEN DE COBRO POR CUENTA DE TERCEROS**  
 ORDENANZA MUNICIPAL  
 Beneficiario: EMPRESA PUBLICA METROPOLITANA DE ASEO RUC: 1768155310001  
 Suministro: 1961285-6 Cédula / R.U.C.: 1714955687  
 Nombre: QUILCA PABON LUIS ALBERTO  
 Dirección servicio: OE2 4 17 F N3 N.AMANECER QUINICHE  
 Fecha de Emisión: 2016-07-19  
**CONCEPTO**  
 TASA RECOLECCION BAS VALOR 1.08  
**TOTAL ORDENANZA MUNICIPAL (5):** 1.08

0070  
 setenta

0070  
 setenta

**INFORMACIÓN DEL CONSUMIDOR**

**SUMINISTRO:** 1961251-1 PINANGO IGUAMBA SEGUNDA AURORA  
**Código Único Eléctrico Nacional:** 1401961251 Cédula / R.U.C.: 1718019506  
**Dirección servicio:** OE2 4 17B N3 N. AMANECEER QUINCHE  
**Plan/Geocódigo:** 7 03-10-056-1210 Tarifa: 205-Residencial (Baja Tension)  
**Provincia - Cantón - Parroquia:** PICHINCHA - DISTRITO METROPOLITANO QUITO - EL QUINCHE  
**Dirección notificación:** Domicilio

**1. FACTURACIÓN SERVICIO ELÉCTRICO Y ALUMBRADO PÚBLICO**

**Medidor:** 1000996642-LON-AB Desde: 2016-06-08 Hasta: 2016-07-14 **Días Facturados:** 36 **Tipo consumo:** Leidu **Constante:** 1.00  
**Factor multiplicación:** 1.00 **Factor Corrección:** 1.00 **Factor Potencia:** 1.00 **Penalización Fp:** 0.00

Consumos	Actual	Anterior	Consumo	Unid.	Valores
Energía	58.00	0.00	58	kWh	4.57

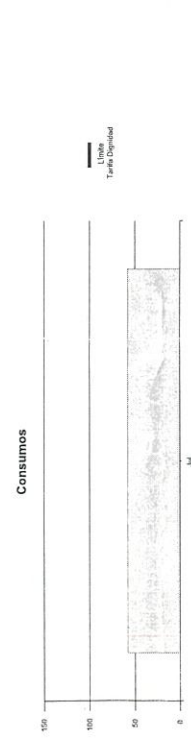

**2. VALORES PENDIENTES**

CONCEPTO	VALOR
CREDITO MATRICULA (CUOTA 1 DE 1)	25.00
<b>VALORES PENDIENTES (2) :</b>	<b>25.00</b>

**3. RECAUDACIÓN TERCEROS SECTOR ELÉCTRICO(SE)-PLANES DE FINANCIAMIENTO**

ESTOS VALORES NO FORMAN PARTE DE LOS INGRESOS DE LA EMPRESA ELÉCTRICA  
**RECAUDACIÓN TERCEROS SECTOR ELÉCTRICO (3)**  
 CONCEPTO SUSTENTO LEGAL VALOR  
 0.00

**ORDEN DE COBRO POR CUENTA DE TERCEROS**  
 LEY DE DEFENSA CONTRA INCENDIOS  
**Beneficiario:** CUERPO DE BOMBEROS DEL DISTRITO METROPOLITANA RUC: 1768097950001  
**Suministro:** 1961251-1 Cédula / R.U.C.: 1718019506  
**Nombre:** PINANGO IGUAMBA SEGUNDA AURORA  
**Dirección servicio:** OE2 4 17B N3 N. AMANECEER QUINCHE  
**Fecha de Emisión:** 2016-07-19

CONCEPTO	IMPUESTO BOMBEROS	VALOR
<b>TOTAL LEY DE DEFENSA CONTRA INCENDIOS (4):</b>		<b>1.83</b>

**ORDEN DE COBRO POR CUENTA DE TERCEROS**

**Beneficiario:** EMPRESA PUBLICA METROPOLITANA DE ASEO RUC: 1768155310001  
**Suministro:** 1961251-1 Cédula / R.U.C.: 1718019506  
**Nombre:** PINANGO IGUAMBA SEGUNDA AURORA  
**Dirección servicio:** OE2 4 17B N3 N. AMANECEER QUINCHE  
**Fecha de Emisión:** 2016-07-19

CONCEPTO	TASA RECOLECCION BAS	VALOR
<b>TOTAL ORDENANZA MUNICIPAL (5):</b>		<b>0.75</b>

0069  
 sesenta y nueve

0069  
 sesenta y nueve

**RESUMEN DE VALORES A PAGAR**

Total Sector Eléctrico (A)	28.44
Total por Cuenta Terceros (4+5+6)	2.58
<b>TOTAL A PAGAR (USD)</b>	<b>31.02</b>

**\*\*\*DUPLICADO DE FACTURA\*\*\***

TOTAL	VALOR
Servicio Eléctrico-Alumbrado Público(1)	3.44
Valores Pendientes(2)	25.00
Recaudación Terceros SE(3)	0.00
<b>TOTAL SECTOR ELÉCTRICO (A) (1+2+3)</b>	<b>28.44</b>

Factura No. 001-999-000308795  
 N° Autorización: PRODUC N  
 Ambiente: EMISION NORMAL  
 Fecha y Hora de Autorización: 2016-07-19  
 Fecha de Emisión: 2016-07-19

**INFORMACIÓN DEL CONSUMIDOR**

SUMINISTRO: 1961248-1 GARCIA IGUAMBA ROSA ELVIRA  
 Código Único Eléctrico Nacional: 1401961248 Cédula / R.U.C.: 1803233079  
 Dirección servicio: OEZ 4 17C N3A N. AMANECER QUINCHE  
 Plan/Geocódigo: 7 03-10-056-1220 Tarifa: 205-Residencial (Baja Tension)  
 Provincia - Cantón - Parroquia: PICHINCHA - DISTRITO METROPOLITANO QUITO - EL QUINCHE  
 Dirección notificación: Domicilio

**1. FACTURACIÓN SERVICIO ELÉCTRICO Y ALUMBRADO PÚBLICO**

Medidor: 1000996641-LON-AB Desde: 2016-06-08 Hasta: 2016-07-14 Dias Facturados: 36 Tipo consumo: Leído Constante: 1.00  
 Factor multiplicación: 1.00 Factor Corrección: 1.00 Factor Potencia: 1.00 Penalización Fp: 0.00

Descripción	Actual	Anterior	Consumo	Unid.	Valores
Energía	122.00	0.00	122	kWh	9.82

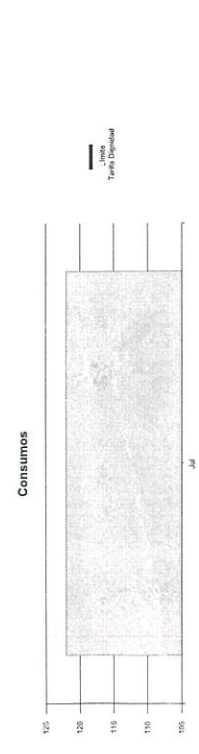

**1.1 SERVICIO ELÉCTRICO Y SAPG**  
 VALOR CONSUMO: 9.82  
 COMERCIALIZACION 1.41  
 SUBSIDIO CRUZADO 2.25  
 I.V.A.(0%) 0.00  
**SUBTOTAL SERVICIO ELÉCTRICO (SE): 8.98**  
 SERV.ALUM.PUB 0.78  
**SUBTOTAL ALUMBRADO PÚBLICO (AP): 0.78**

**1.2 OTROS PAGOS SERVICIO ELÉCTRICO Y SAPG**  
 SUBTOTAL OTROS: 0.00  
**TOTAL SE, AP Y OTROS (1): 9.76**

SUBSIDIO DEL GOBIERNO	
Tarifa Eléctrica	7.33
<b>TOTAL:</b>	<b>7.33</b>

**2. VALORES PENDIENTES**

CONCEPTO VALOR  
 CREDITO MATRICULA (CUOTA 1 DE 1) 25.00  
**VALORES PENDIENTES (2) : 25.00**

**3. RECAUDACIÓN TERCEROS SECTOR ELÉCTRICO(SE)-PLANES DE FINANCIAMIENTO**

ESTOS VALORES NO FORMAN PARTE DE LOS INGRESOS DE LA EMPRESA ELÉCTRICA  
 CONCEPTO SUSTENTO LEGAL VALOR  
**RECAUDACIÓN TERCEROS SECTOR ELÉCTRICO (3) 0.00**

0990991827

\*\*\*DUPLICADO DE FACTURA\*\*\*

TOTAL	
Servicio Eléctrico-Alumbrado Público(1)	9.76
Valores Pendientes(2)	25.00
Recaudación Terceros SE(3)	0.00
<b>TOTAL SECTOR ELÉCTRICO (A) (1+2+3)</b>	<b>34.76</b>

No. de Control: 196124801-53  
 Valor a pagar: 38.76  
 Fecha de vencimiento: 2016-08-03

**ORDEN DE COBRO POR CUENTA DE TERCEROS**  
 LEY DE DEFENSA CONTRA INCENDIOS  
 Beneficiario: CUERPO DE BOMBEROS DEL DISTRITO METROPOLITANA RUC: 1768097950001  
 Suministro: 1961248-1 Cédula / R.U.C.: 1803233079  
 Nombre: GARCIA IGUAMBA ROSA ELVIRA  
 Dirección servicio: OEZ 4 17C N3A N. AMANECER QUINCHE  
 Fecha de Emisión: 2016-07-19

CONCEPTO VALOR  
 IMPUESTO BOMBEROS 1.93  
**TOTAL LEY DE DEFENSA CONTRA INCENDIOS (4): 1.93**

**ORDEN DE COBRO POR CUENTA DE TERCEROS**  
 ORDENANZA MUNICIPAL  
 Beneficiario: EMPRESA PUBLICA METROPOLITANA DE ASEO RUC: 1768155310001  
 Suministro: 1961248-1 Cédula / R.U.C.: 1803233079  
 Nombre: GARCIA IGUAMBA ROSA ELVIRA  
 Dirección servicio: OEZ 4 17C N3A N. AMANECER QUINCHE  
 Fecha de Emisión: 2016-07-19

CONCEPTO VALOR  
 TASA RECOLECCION BAS 2.17  
**TOTAL ORDENANZA MUNICIPAL (5): 2.17**

0068  
 sesenta y ocho

sesenta y ocho 0068

**RESUMEN DE VALORES A PAGAR**

Total Sector Eléctrico (A)	34.76
Total por Cuenta Terceros (4+5+6)	4.00
<b>TOTAL A PAGAR (USD)</b>	<b>38.76</b>

**INFORMACIÓN DEL CONSUMIDOR**

**SUMINISTRO:** 1961320-8 IGUAMBA PACHECO CARLOS RODRIGO  
**Código Único Eléctrico Nacional:** 1401961320 Cédula / R.U.C.: 1717992836  
**Dirección servicio:** OE2 4 17 A N3 N.AMANECER QUINCHE  
**Plan/Geocódigo:** 7 03-10-056-1155 Tarifa: 205-Residencial (Baja Tensión)  
**Provincia - Cantón - Parroquia:** PICHINCHA - DISTRITO METROPOLITANO QUITO - EL QUINCHE  
**Dirección notificación:** Domicilio

2016-07-19 1

Código Postal:

**1. FACTURACIÓN SERVICIO ELÉCTRICO Y ALUMBRADO PÚBLICO**

**Medidor:** 1000896643-LON-AB **Desde:** 2016-06-09 **Hasta:** 2016-07-14 **Días Facturados:** 35 **Tipo consumo:** Leído **Constante:** 1.00  
**Factor multiplicación:** 1.00 **Factor Corrección:** 1.00 **Factor Potencia:** 1.00 **Penalización Fp:** 0.00

Descripción	Actual	Anterior	Consumo	Unid.	Valores
Energía	92.00	0.00	92	kWh	7.34

**Consumos**

115	COMERCIALIZACION	7.34
110	SUBSIDIO CRUZADO	1.41
105	SUBSID.TARI.DIG.ELEC	2.25
100	SUBSID.TARI.DIG.COME	1.41
95	I.V.A.(0%)	0.71
90	<b>SUBTOTAL SERVICIO ELÉCTRICO (SE):</b>	<b>4.38</b>
	SERV.ALUM.PUB	0.61
	<b>SUBTOTAL ALUMBRADO PÚBLICO (AP):</b>	<b>0.61</b>

**2. VALORES PENDIENTES**

CONCEPTO	VALOR
CREDITO MATRICULA (CUOTA 1 DE 1)	25.00
<b>VALORES PENDIENTES (2) :</b>	<b>25.00</b>

**3. RECAUDACIÓN TERCEROS SECTOR ELÉCTRICO(SE)-PLANES DE FINANCIAMIENTO**

ESTOS VALORES NO FORMAN PARTE DE LOS INGRESOS DE LA EMPRESA ELÉCTRICA

CONCEPTO	SUSTENTO LEGAL	VALOR
RECAUDACIÓN TERCEROS SECTOR ELÉCTRICO (3)		0.00

**SUBSIDIO DEL GOBIERNO**

Tarifa Eléctrica	5.60
Tarifa Dignidad	2.12
<b>TOTAL:</b>	<b>7.72</b>

\*\*\*DUPLICADO DE FACTURA\*\*\*

TOTAL	
Servicio Eléctrico-Alumbrado Público(1)	4.99
Valores Pendientes(2)	25.00
Recaudación Terceros SE(3)	0.00
<b>TOTAL SECTOR ELÉCTRICO (A) (1+2+3)</b>	<b>29.99</b>

**ORDEN DE COBRO POR CUENTA DE TERCEROS**

**LEY DE DEFENSA CONTRA INCENDIOS**  
**Beneficiario:** CUERPO DE BOMBEROS DEL DISTRITO METROPOLITANA RUC: 1768097950001  
**Suministro:** 1961320-8 Cédula / R.U.C.: 1717992836  
**Nombre:** IGUAMBA PACHECO CARLOS RODRIGO  
**Dirección servicio:** OE2 4 17 A N3 N.AMANECER QUINCHE  
**Fecha de Emisión:** 2016-07-19

**CONCEPTO**  
 IMPUESTO BOMBEROS

**TOTAL LEY DE DEFENSA CONTRA INCENDIOS (4):** 1.83

**VALOR**  
 1.83

**ORDEN DE COBRO POR CUENTA DE TERCEROS**

**ORDENANZA MUNICIPAL**  
**Beneficiario:** EMPRESA PUBLICA METROPOLITANA DE ASEO RUC: 1768155310001  
**Suministro:** 1961320-8 Cédula / R.U.C.: 1717992836  
**Nombre:** IGUAMBA PACHECO CARLOS RODRIGO  
**Dirección servicio:** OE2 4 17 A N3 N.AMANECER QUINCHE  
**Fecha de Emisión:** 2016-07-19

**CONCEPTO**  
 TASA RECOLECCION BAS

**TOTAL ORDENANZA MUNICIPAL (5):** 1.08

**VALOR**  
 1.08

0067  
 sesenta y siete

**RESUMEN DE VALORES A PAGAR**

Total Sector Eléctrico (A)	29.99
Total por Cuenta Terceros (4+5+6)	2.91
<b>TOTAL A PAGAR (USD)</b>	<b>32.90</b>

0067  
 sesenta y siete

66  
066  
sesenta  
y seis

# INFORME DE REGULACIÓN METROPOLITANA

Municipio del Distrito Metropolitano de Quito

0066

sesenta  
y seis



Fecha: 2016-09-16 09:24

No. 592626

**\*INFORMACIÓN PREDIAL EN UNIPROPIEDAD**

DATOS DEL TITULAR DE DOMINIO	
C.C./R.U.C.:	1717992836
Nombre o razón social:	IGUAMBA PACHECO CARLOS RODRIGO Y OTROS
DATOS DEL PREDIO	
Número de predio:	5147262
Geo clave:	
Clave catastral anterior:	13240 07 002 000 000 000
En derechos y acciones:	SI
ÁREAS DE CONSTRUCCIÓN	
Área de construcción cubierta:	0.00 m2
Área de construcción abierta:	0.00 m2
Área bruta total de construcción:	0.00 m2
DATOS DEL LOTE	
Área según escritura:	10320.00 m2
Área de levantamiento:	10320.00 m2
Área gráfica:	10119.43 m2
Área total:	80.00 m
Porcentaje ETAM permitido:	7.50 % = 774.00 m2 [SRU]
Zonía Metropolitana:	AEROPUERTO
Parroquia:	EL QUINCHE
Barrio/Sector:	HT FAM CHAMIZAL

**\*IMPLANTACIÓN GRÁFICA DEL LOTE**

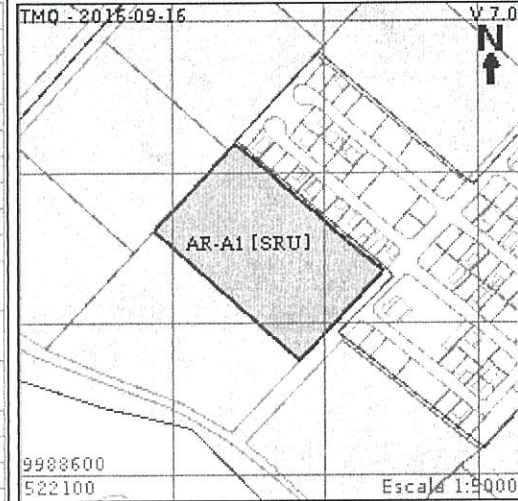

**CAILES**

Fuente	Calle	Ancho (m)	Referencia	Nomenclatura
SIREC-Q	SIN NOMBRE EL QUINCHE	12	5 m a 6m del eje	QUIN001

**REGULACIONES**

<b>ZONA</b> Zonificación: A1 (A602-50) Lote mínimo: 600 m2 Frente mínimo: 15 m CCS total: 100 % CCS en planta baja: 50 % Forma de ocupación del suelo: (A) Aislada Uso principal: (AR) Agrícola residencial	<b>PISOS</b> Altura: 8 m Número de pisos: 2	<b>RETIROS</b> Frontal: 5 m Lateral: 3 m Posterior: 3 m Entre bloques: 6 m
Clasificación del suelo: (SRU) Suelo Rural		Servicios básicos: NO

**CONDICIONES/PROTECCIONES**

Condición	Tipo	Derecho Retiro de vía (m)	Observación
CONSULTA AUTORIDAD AGRARIA NACIONAL	ESPECIAL		Para habilitar el suelo (fraccionamiento, urbanización y propiedad horizontal), solicitará previamente al GAD metropolitano realice la consulta a la Autoridad Agraria Nacional según lo establecido en los artículos No. 6 y 113 de la Ley Orgánica de Tierras Rurales y Territorios Ancestrales.

**OBSERVACIONES**

SOLICITAR REPLANTEO VIAL. SECTOR EL CHAMIZAL PARROQUIA EL QUINCHE. SE TRATA DE DERECHOS Y ACCIONES

**NOTAS**

- Los datos aquí representados están referidos al Plan de Uso y Ocupación del Suelo e instrumentos de planificación complementarios, vigentes en el momento de la emisión del presente informe.
- Esta información consta en los archivos catastrales del MDMDQ. Si existe algún error acercarse a las unidades desconcentradas de Catastro de la Administración Zonal correspondiente para la actualización y corrección respectiva.
- Este informe no representa título legal alguno que perjudique a terceros.
- Este informe no autoriza ningún trabajo de construcción o división de lotes, tampoco autoriza el funcionamiento de actividad alguna.
- El presente informe es el "Error Técnico Aceptable de Medición", expresado en porcentaje y m2, que se acepta entre el área establecida en el Título de Propiedad (escritura), y la superficie del lote de terreno proveniente de la medición realizada por el MDMQ, dentro del proceso de regularización de excedentes y diferencias de superficies, conforme lo establecido en el Artículo 481.1 del COOTAD; y, a la Ordenanza Metropolitana 0126 sancionada el 19 de julio de 2016.
- Para iniciar cualquier proceso de habilitación de la edificación del suelo o actividad, se deberá obtener el IRM respectivo en la administración zonal correspondiente.
- Este informe tendrá validez durante el tiempo de vigencia del PUOS.
- Para la habilitación de suelo y edificación los lotes ubicados en área rural solicitará a la EPMAPS factibilidad de servicios de agua potable y saneamiento básico.

Handwritten signatures and stamps, including "SECRETARÍA DE REGULACIÓN METROPOLITANA".



0065

Sesenta  
y cinco

CUADRO DE ÁREAS GENERAL			
NÚMERO DE PREDIO	PROPIEDAD	ÁREA SEGÚN ESCRITURA (m2)	ÁREA SEGÚN LEVANTAMIENTO (m2)
5147262	MACROLOTE	10.320,00	10.399,49

UBICACIÓN:

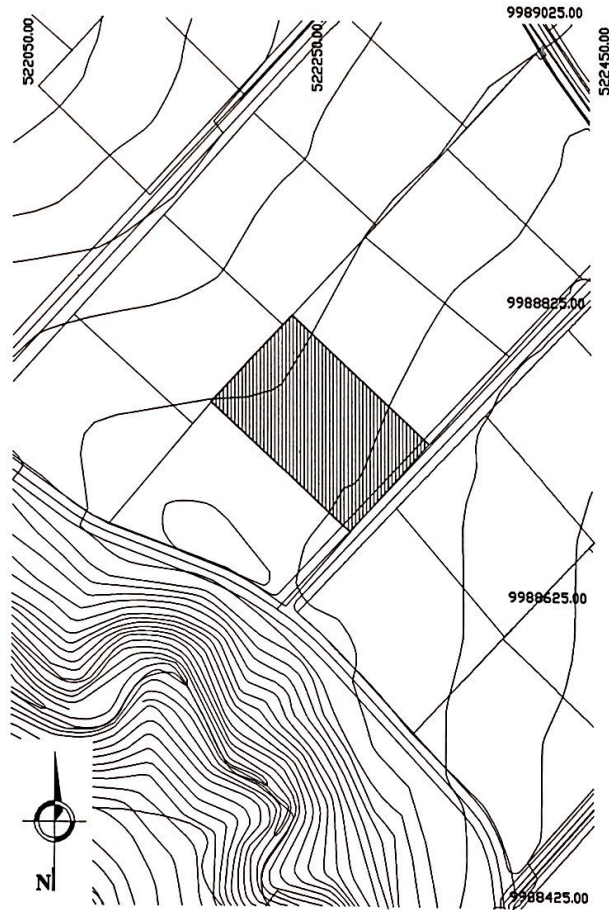

COORDENADAS T.M.Q. WGS 84

0064

0064

sesenta  
y cuatro

# UNIDAD ESPECIAL REGULA TU BARRIO

SECRETARÍA DE COORDINACIÓN Y PARTICIPACIÓN CIUDADANA

AHHC. FRANKLIN DE LA TORRE.

VERB - OC 2016.

2016-549517

García Moreno N6-01 y Mejía

Tel.: 3952-300 Ext.: 15026 / 15027 / 15028

[www.quito.gob.ec](http://www.quito.gob.ec)

**0063**

Quito,

sesenta y tres

03 AGO. 2016

Asunto: Informe Nomenclatura UERB

sesenta y tres

Oficio No.

321 -GP

04 AGO. 2016  
**003276**

Abogada  
Karina Subía Dávalos  
Directora de la Unidad Especial Regula Tu Barrio  
Av. Gribaldo Miño y Av. Ilaló (Conocoto)  
Teléfono: 3989300 ext. 22962  
Presente

De mi consideración:

En atención al oficio No. UERB-906-2016, de fecha 13 de julio del 2016, mediante el cual solicita los informes de nomenclatura vial de los Asentamientos Humanos de Hecho y Consolidados San Eduardo, La Balbina, Cristales del Valle, Palmeras I Etapa, Palmeras II Etapa, Santo Domingo de Conocoto Sector Los Alamos Alto, Miranda Mirador Sur, Franklin de la Torre, Balcón Yaruqueño y Buena Esperanza; al respecto informo que, con fecha 28 de julio del 2016, se ha remitido la información requerida en formato PDF a los correos electrónicos de los arquitectos Pablo Alcocer: [darioalcoceracosta@hotmail.com](mailto:darioalcoceracosta@hotmail.com) y Francisco del Salto: [fdelsaltob@gmail.com](mailto:fdelsaltob@gmail.com), funcionarios de la Unidad Especial Regula tu Barrio, conforme a las coordinaciones de entrega de información.

Atentamente,



Ing. Lorena Izurieta Z.  
Gerente de Planificación (E)  
Empresa Pública Metropolitana de Movilidad y Obras Públicas

Adj.: - Antecedentes: Copia de oficio No. UERB-906-2016, 9 planos (11 hojas) y 1 CD remitido por la UERB

CC. Ing. Alejandro Larrea C.- Gerente General

29-07-2016

Elaborado por:	Ing. María Teresa Tayo H.	<i>M</i>
Revisado por:	Ing. Mónica Guzmán C.	<i>MG</i>

LD. TC. MAT. 7782-16





0062 sesenta y dos

0062 sesenta y dos



SIMBOLOGIA

**LEYENDA EXPLICATIVA**

-  AHHC FRANKLIN DE LA TORRE
-  EJES VIALES
-  PREDIOS

UBICACIÓN

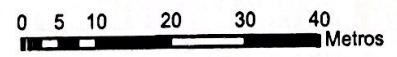
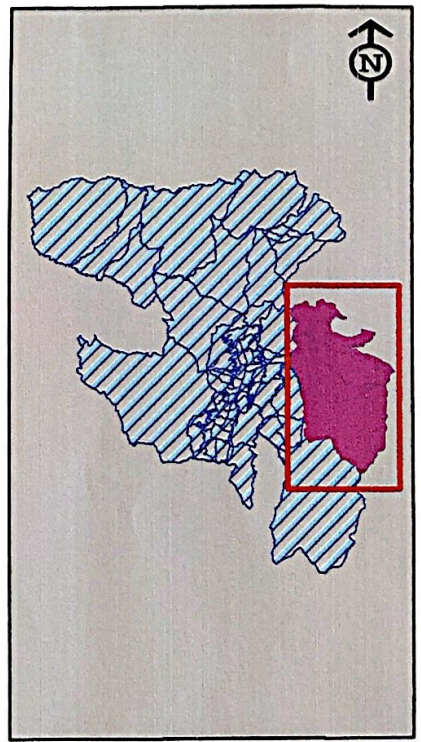

**EMPRESA PUBLICA METROPOLITANA DE MOVILIDAD Y OBRAS PÚBLICAS**



ING. ALEJANDRO LARREA  
GERENTE GENERAL

**GERENCIA DE PLANIFICACIÓN**

PROYECTO: NOMENCLATURA DE PREDIOS DEL ASENTAMIENTO FRANKLIN DE LA TORRE  
 PARROQUIA DE INFORMACIÓN GEOGRÁFICA

CONTENIDO: PREDIOS, EJES VIALES, ASENTAMIENTO FRANKLIN DE LA TORRE

**OBSERVACIONES:**  
 Estos planos se relacionan a la información de vialidad y obra pública que son competencia de la EPMMOP

SISTEMA DE REFERENCIA ESPACIAL: SIRES DMQ  
 SISTEMA DE PROYECCIÓN CARTOGRÁFICA: Universal Transversa de Mercator para Quito (TMC), Zona 17B  
 DATUM HORIZONTAL: WGS84  
 DATUM VERTICAL: El Sistema de Alturas con respecto al nivel del mar en la Estación Mareográfica de La Libertad, Prov. del Guayas