

6564

CLAVE DE ACCESO:
SeSENTA y CUATRO

ESTADO DE CUENTA No.
001-008-012478069



16072017041768154260012008001012478069.627645619

CUENTA No.: 410079396

No. MEDIDOR: 980252

RAZON SOCIAL: TRUJILLO COYAGO JAIME PATRICIA

C. POSTAL:

0

TELÉFONO: 22371795

CEDULA/RUC: 1708331960

TIPO TARIFA: Domestico

DIRECCIÓN: BA TOLA CHICA VILLAVEGA S/N

PLACA PR: E7-153

CICLO	SECTOR	RUTA	NZ	SECUENCIA	PISO	DPTO	M. CALCULO
26	410	42	004	00980	00	01	Real
LECT. ANTERIOR	LECT. ACTUAL	PERIODO DE CONSUMO		CONSUMO (M3)			
818	831	17-06-2017 / 16-07-2017		13			

MENSAJE AL CLIENTE

Pague unicamente el monto facturado en nuestros Centros integrales de Atención al Cliente y puntos Autorizados. La EPMAPS no realiza cobros a domicilio. Denuncie estos casos! Llame 1800 24 24 24

-Este documento no tiene valor tributario, para descargar su factura electronica ingrese a nuestro servicio web www.aguaquito.gob.ec Su usuario es el numero de cuenta y la clave la cedula registrada en este documento.

DETALLE DE VALORES A PAGAR

FACTURACION DEL MES (A)

CP	CA	DESCRIPCION	P.U.	DESC.	P. TOTAL
03	1	AGUA	4,27	0,43	3,84
04	1	ALCANTARILLADO	1,65	0,17	1,48
05	1	ADMIN. CLIENTES	2,10	0,00	2,10

Su monto subsidiado es de USD: 6,52

SUBTOTAL 12%:	0,00
SUBTOTAL 0%:	8,02
SUBTOTAL no sujeto IVA:	0,00
SUBTOTAL sin impuestos:	0,00

Descuento Fact. Economico: 0,60

IVA 12%: 0,00
VALOR TOTAL FACTURA (USD): 7,42

INFORMACION ADICIONAL (OTROS VALORES POR PAGAR EPMAPS) (B)

SUBTOTAL OTROS VALORES EPMAPS: 0,00

INFORMACION ADICIONAL (RECAUDACION DE TERCEROS) (C)

SUBTOTAL RECAUDACION DE TERCEROS: 0,00

CREDITOS A FAVOR DEL CLIENTE (D)

SUBTOTAL CREDITO: 0,00

MESES DEUDA: 1

TOTAL A PAGAR (A) + (B) + (C) - (D) : 7,42

SGS Agua de Quito tiene certificación de cumplimiento de la norma INEN 1108.

FECHA EMISION
16-07-2017

FECHA VENCIMIENTO
01-08-2017



RUC: 1768154260001

ESTADO DE CUENTA No.
001-008-012479865

CLAVE DE ACCESO:



CUENTA No.: 410210467

No. MEDIDOR: 930796

RAZON SOCIAL: ARCOS DELIA MARIA

C. POSTAL:
TELÉFONO: 0

CEDULA/RUC: 1705029815

TIPO TARIFA: Domestico

DIRECCION: BA TOLA CHICA VILLAVEGA DEP2

PLACA PR:

CICLO	SECTOR	RUTA	MZ	SECUENCIA	PISO	DPTO	M. CALCULO
26	410	42	004	01010	00	02	Real

LECT. ANTERIOR	LECT. ACTUAL	PERIODO DE CONSUMO	CONSUMO (M3)
807	814	17-06-2017 / 16-07-2017	7

MENSAJE AL CLIENTE

Pague únicamente el monto facturado en nuestros Centros Integrales de Atención al Cliente y puntos Autorizados. La EPMAPS no realiza cobros a domicilio. Denuncie estos casos! Llame 1800 24 24 24

Este documento no tiene valor tributario, para descargar su factura electrónica ingrese a nuestro servicio web www.aguaquito.gob.ec. Su usuario es el número de cuenta y la clave la cedula registrada en este documento.

DETALLE DE VALORES A PAGAR

DESCRIPCION	P.U.	DESC.	P. TOTAL
03 1 A...	2,17	0,22	1,95
04 1 ALCANTARILLADO	0,84	0,08	0,76
05 1 ADMIN. CLIENTES	2,10	0,00	2,10

Su monto subsidiado es de USD: 3,67

SUBTOTAL 12%:	0,00
SUBTOTAL 0%:	5,11
SUBTOTAL no sujeto IVA:	0,00
SUBTOTAL sin impuestos:	0,00
Descuento Fact. Economico:	0,30
IVA 12%:	0,00
VALOR TOTAL FACTURA (USD):	4,81

INFORMACION ADICIONAL (OTROS VALORES POR PAGAR EPMAPS) (B)

SUBTOTAL OTROS VALORES EPMAPS: 0,00

INFORMACION ADICIONAL (RECAUDACION DE TERCEROS) (C)

SUBTOTAL RECAUDACION DE TERCEROS: 0,00

CREDITOS A FAVOR DEL CLIENTE (D)

SUBTOTAL CREDITO: 0,00

MESES DEUDA 1 **TOTAL A PAGAR (A) + (B) + (C) - (D) : 4,81**

SGS Agua de Quito tiene certificación de cumplimiento de la norma INEN 1108.

FECHA EMISION
16-07-2017

FECHA VENCIMIENTO
01-08-2017



ESTADO DE CUENTA No. 001-008-013117630

0062

CLAVE DE ACCESO:

sesenta y dos



CUENTA No.: 9976939738

No. MEDIDOR: 980260

RAZON SOCIAL: ORTIZ GARCIA MERY ALICIA

C. POSTAL:
TELÉFONO: 22373218

CEDULA/RUC: 1704771961

TIPO TARIFA: Domestico

DIRECCIÓN: BA TOLA CHICA VILLAVEGA S/N

PLACA PR: E7-121

CICLO SECTOR RUTA M2 SECUENCIA PISO DPTO IM. CALCULO

26	410	42	004	00960	00	01	Real
LECT. ANTERIOR	LECT. ACTUAL	PERIODO DE CONSUMO	CONSUMO (M3)				

Pague únicamente el monto facturado en nuestros Centros integrales de Atención al Cliente y puntos Autorizados. La EPMAPS no realiza cobros a domicilio. Denuncie estos casos! Llame 1800 24 24 24

-Este documento no tiene valor tributario, para descargar su factura electronica ingrese a nuestro servicio web www.aguaquito.gob.ec. Su usuario es el numero de cuenta y la clave de acceso registrada en este documento.

DETALLE DE VALORES A PAGAR

FACTURACION DEL MES (A)

CP	DESCRIPCION	P.U.	DESC.	P. TOTAL
03	1	56,10	0,00	56,10
04	1	21,65	0,00	21,65
05	1	2,10	0,00	2,10

Su monto subsidiado es de USD: 1,42

SUBTOTAL 12%:	0,00
SUBTOTAL 0%:	79,85
SUBTOTAL no sujeto IVA:	0,00
SUBTOTAL sin impuestos:	0,00

IVA 12%: 0,00
VALOR TOTAL FACTURA (USD): 79,85

INFORMACION ADICIONAL (OTROS VALORES POR PAGAR EPMAPS) (B)

SUBTOTAL OTROS VALORES EPMAPS: 0,00

INFORMACION ADICIONAL (RECAUDACION DE TERCEROS) (C)

1 NOMENCLA. EMOP 0,08

SUBTOTAL RECAUDACION DE TERCEROS: 0,08

CREDITOS A FAVOR DEL CLIENTE (D)

SUBTOTAL CREDITO: 0,00

MESES DEUDA 1 TOTAL A PAGAR (A) + (B) + (C) - (D) : 79,93

SGS Agua de Quito tiene certificación de cumplimiento de la norma INEN 1108.

FECHA EMISION
16-08-2017

FECHA VENCIMIENTO
31-08-2017



EPMAPS

EMPRESA PÚBLICA METROPOLITANA DE AGUA POTABLE Y SANEAMIENTO

AGUA DE QUITO

MATRIZ: Av. Mariana de Jesús S/N y Alemania
CONTRIBUYENTE ESPECIAL: Resolución No. 201 del 23 de Enero de 1997
www.aguaquito.gob.ec - Atención al cliente: 1800-242424

RUC: 1768154260001

ESTADO DE CUENTA No.
001-008-011951913

CLAVE DE ACCESO:
sesenta y uno



CUENTA No.: 410962178 No. MEDIDOR: 980393
RAZON SOCIAL: GUALPA PARRA JUAN CARLOS C. POSTAL:
TELÉFONO: 23540046

CEDULA/RUC: 1712570306 TIPO TARIFA: Comercial
DIRECCIÓN: BA TOLA CHICA VILLAVEGA S/N PLACA PR:

CICLO	SECTOR	RUTA	HZ	SECUENCIA	PISO	DPTO	M. CALCULO
26	410	42	004	00990	00	01	Real

LECT. ANTERIOR	LECT. ACTUAL	PERIODO DE CONSUMO	CONSUMO (M3)
1101	1116	16-05-2017 / 17-06-2017	15

MENSAJE AL CLIENTE

Pague únicamente el monto facturado en nuestros Centros integrales de Atención al Cliente puntos Autorizados. La EPMAPS realiza cobros a domicilio. Denuncie estos casos! Llame 1800 24 24 24

Este documento no tiene valor tributario, para descargar su factura electrónica ingrese a nuestro servicio web www.aguaquito.gob.ec Su usuario es el número de cuenta y la clave la cedula registrada en este documento.

DETALLE DE VALORES A PAGAR

DESCRIPCION	P.U.	DESC.	P. TOTAL
03 1	10,80	0,00	10,80
04 1 A TARILLADO	4,17	0,00	4,17
05 1 ADMIN. CLIENTES	2,10	0,00	2,10

FACTURACION DEL MES (A)

Su monto subsidiado es de USD: 0,00

SUBTOTAL 12%:	0,00
SUBTOTAL 0%:	17,07
SUBTOTAL no sujeto IVA:	0,00
SUBTOTAL sin impuestos:	0,00

IVA 12%: 0,00
VALOR TOTAL FACTURA (USD): 17,07

INFORMACION ADICIONAL (OTROS VALORES POR PAGAR EPMAPS) (B)

SUBTOTAL OTROS VALORES EPMAPS: 0,00

INFORMACION ADICIONAL (RECAUDACION DE TERCEROS) (C)

1 TA NOMENCLA. ENOP 0,08

SUBTOTAL RECAUDACION DE TERCEROS: 0,08

CREDITOS A FAVOR DEL CLIENTE (D)

SUBTOTAL CREDITO: 0,00

MESES DEUDA 1 TOTAL A PAGAR (A) + (B) + (C) - (D) : 17,15

SGS Agua de Quito tiene certificación de cumplimiento de la norma INEN 1108.

FECHA EMISION
17-06-2017

FECHA VENCIMIENTO
04-07-2017

EPMAPS

Empresa Pública Metropolitana de Agua Potable y Saneamiento

AGUA DE QUITO

RUC: 1768154260001



TOTAL PAGAR (USD)

17,15

MATRIZ: Av. Mariana de Jesus S/N y Alemania
CENTRO: BUENTE ESPECIAL: Resolución No. 281 del 23 de Enero de 1997
www.aguaquito.gob.ec - Atención al cliente: 1800-242424

RUC: 1768154260001
0060 CLAVE DE ACCESO
~~seisenta~~ sesenta

ESTADO DE CUENTA No.
001 003-010 66532



CUENTA No.: 410831263 No. MEDIDOR: 1315033736
RAZON SOCIAL: GUALPA PARRA ROSA MATILDE C. POSTAL:
TELÉFONO: 22374260
CEDULA/RUC: 1707120190 TIPO TARIFA: Domestico
DIRECCION: BA TOLA CHICA VILLAVEGA C 2 PLACA PR:

CICLO	SECT.	RUTA	MZ	SECUENCIA	PISO	DPTO	M. CALCULO
26	410	42	004	01020	00	02	Real
LECT. ANTERIOR	LECT. ACTUAL	PERIODO DE CONSUMO		CONSUMO (M3)			
339	356	18-03-2017 / 15-04-2017		17			

Mensaje al Cliente

Pague unicamente el monto facturado en nuestros Centros integrales de Atención al Cliente y puntos Autorizados. La EPMAPS no realiza cobros a domicilio. Denuncie estos casos. Llame 1800 24 24 24

Este documento no tiene valor tributario, para descargar su factura electronica ingrese a nuestro servicio web www.aguaquito.gob.ec Su usuario es el numero de cuenta y la clave la cedula registrada en este documento.

DETALLE DE VALORES A PAGAR

CP	DESCRIPCION	P.U.	DESC.	P. TOTAL
03	1	5,99	0,60	5,39
04	1	2,31	0,23	2,08
05	1	2,10	0,00	2,10

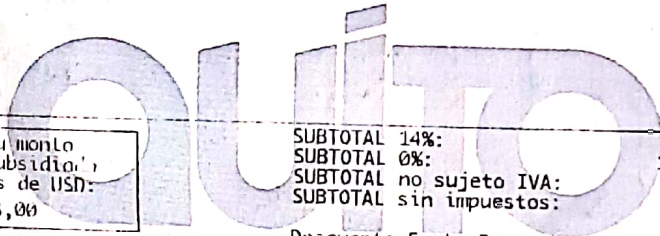

Sub monto subsidia. es de USD: 8,00	SUBTOTAL 14%:	0,00
	SUBTOTAL 0%:	10,40
	SUBTOTAL no sujeto IVA:	0,00
	SUBTOTAL sin impuestos:	0,00
	Descuento Fact. Economico:	0,83
	IVA 14%:	0,00
	VALOR TOTAL FACTURA (USD):	9,57

INFORMACION ADICIONAL (OTROS VALORES POR PAGAR EPMAPS) (B)

SUBTOTAL OTROS VALORES EPMAPS:	0,00
INFORMACION ADICIONAL (RECAUDACION DE TERCEROS) (C)	0,08
SUBTOTAL RECAUDACION DE TERCEROS:	0,08
CREDITOS A FAVOR DEL CLIENTE (D)	0,00
SUBTOTAL CREDITO:	0,00
MESLS. DEUDA	TOTAL A PAGAR (A) + (B) + (C) - (D) : 9,65

SGS Agua de Quito tiene certificación de cumplimiento de la norma INEN 1108.

FECHA EMISION: 15-04-2017
FECHA VENCIMIENTO: 02-05-2017



TOTAL PAGAR (USD)
9,65

EPMAPS

AGUA DE QUITO

EMPRESA PÚBLICA METROPOLITANA DE AGUA POTABLE Y SANEAMIENTOMATRIZ: Av. Mariana de Jesús S/N y Alemania
CONTRIBUYENTE ESPECIAL Resolución No. 281 del 23 de Enero de 1997
www.aguaquito.gob.ec - Atención al cliente: 1800 242424

RUC: 1768154260001

ESTADO DE CUENTA No.
001-008-013117602

CLAVE DE ACCESO:

59

Cinuenta y nueve



1608201704176815426000120060010131176022631378710

CUENTA No.: 9976939167 No. MEDIDOR: 980257
RAZON SOCIAL: GUALPA PARRA JOSE VICENTE C. POSTAL:
TELÉFONO: 22374260CEDULA/RUC: 1709564866 TIPO TARIFA: Comercial
DIRECCIÓN: BA TOLA CHICA VILLAVEGA LT50 PLACA PR:

CICLO	SECTOR	RUTA	MZ	SECUENCIA	PISO	DPTO	M. CALCULO
26	410	42	004	00970	00	01	Real
LECT. ANTERIOR	LECT. ACTUAL	PERIODO DE CONSUMO	CONSUMO (M3)				
3632	3684	16-07-2017 / 16-08-2017	52				

Pague unicamente el monto facturado en nuestros Centros integrales de Atención al Cliente y puntos Autorizados. La EPMAPS no realiza cobros a domicilio. Denuncie estos casos! Llame 1800 24 24 24

Este documento no tiene valor tributario, para descargar su factura electronica ingrese a nuestro servicio web www.aguaquito.gob.ec Su usuario es el numero de cuenta y la clave la cedula registrada en este documento.

DETALLE DE VALORES A PAGAR**FACTURACION DEL MES (A)**

DESCRIPCION	P.U.	DESC.	P. TOTAL
04 1 A. MANTARILLADO	37,44	0,00	37,44
05 1 ADMIN. CLIENTES	14,45	0,00	14,45
	2,10	0,00	2,10

Su monto subsidiado es de USD:
0,00

SUBTOTAL 12%: 0,00
SUBTOTAL 0%: 53,99
SUBTOTAL no sujeto IVA: 0,00
SUBTOTAL sin impuestos: 0,00

IVA 12%: 0,00
VALOR TOTAL FACTURA (USD): 53,99

INFORMACION ADICIONAL (OTROS VALORES POR PAGAR EPMAPS) (B)

SUBTOTAL OTROS VALORES EPMAPS: 0,00

INFORMACION ADICIONAL (RECAUDACION DE TERCEROS) (C)
1 T. Y NOMENCLA. EMOP 0,82

SUBTOTAL RECAUDACION DE TERCEROS: 0,82

CREDITOS A FAVOR DEL CLIENTE (D)

SUBTOTAL CREDITO: 0,00

TOTAL A PAGAR (A) + (B) + (C) - (D) : 54,81

SGS Agua de Quito tiene certificación de cumplimiento de la norma INEN 1108.

FECHA EMISION
16-08-2017

FECHA VENCIMIENTO
31-08-2017

RUC: 1768154260001

00587 CLAVE DE ACCESO:
cinuenta ocho

ESTADO DE CUENTA No.
001-008-012485057



CUENTA No. 410680222 No. MEDIDOR: 3014158
RAZON SOCIAL: MARCILLO GUA# PATRICIO VICEN C. POSTAL:
TE TELÉFONO: 22371435
CEDULA/RUC: 1709287450 TIPO TARIFA: Domestico
DIRECCIÓN: BA TOLA CHIC VILLAVEGA PA SN PLACA PR:

CICLO	SECTOR	RUTA	MZ	SECUENCIA	PISO	DPTO	M. CALCULO
26	410	42	004	00995	00	01	Real
LECT. ANTERIOR	LECT. ACTUAL	PERIODO DE CONSUMO	CONSUMO (M3)				
2657	2671	17-06-2017/16-07-2017	14				

MENSAJE AL CLIENTE

Pague únicamente el monto facturado en nuestros Centros integrales de Atención al Cliente y puntos Autorizados. La EPMAPS no realiza cobros a domicilio. Denuncie estos casos! Llame 1800 24 24 24

Este documento no tiene valor tributario, para descargar su factura electrónica ingrese a nuestro servicio web www.aguaquito.gob.ec Su usuario es el numero de cuenta y la clave la cedula registrada en este documento.

DETALLE DE VALORES A PAGAR

CP	DESCRIPCION	P.U.	DESC.	P. TOTAL
03	1	4,70	0,47	4,23
04	1 ALCANTARILLADO	1,81	0,18	1,63
05	1 ADMIN. CLIENTES	2,10	0,00	2,10

Su monto subsidiado es de USD: 6,88	SUBTOTAL 12%:	0,00
	SUBTOTAL 0%:	8,61
	SUBTOTAL no sujeto IVA:	0,00
	SUBTOTAL sin impuestos:	0,00
	Descuento Fact. Economica:	0,65

IVA 12%: 0,00
VALOR TOTAL FACTURA (USD): 7,96

INFORMACION ADICIONAL (OTROS VALORES POR PAGAR EPMAPS) (B)

SUBTOTAL OTROS VALORES EPMAPS: 0,00
INFORMACION ADICIONAL (RECAUDACION DE TERCEROS) (C)

SUBTOTAL RECAUDACION DE TERCEROS: 0,00
CREDITOS A FAVOR DEL CLIENTE (D)

SUBTOTAL CREDITO: 0,00
MESES DEUDA 1
TOTAL A PAGAR (A) + (B) + (C) - (D) : 7,96

SGS Agua de Quito tiene certificación de cumplimiento de la norma INEN 1108.

16-07-2017

01-03-2017



INFORMACIÓN DEL CONSUMIDOR

SUMINISTRO: 1586666-1 VALLEJO AGUAYO NELY DE LAS MERCEDES
Código Único Eléctrico Nacional: 1401586668
Cédula / R.U.C.: 1711426161
Dirección servicio: PASAJE SIN TABLER PB D-1 FCO. DE ORELLANA CONJ.MARIA A AGUAYO PROY. AGUAYO Y OTROS
Plan/Geocódigo: 4 02-02-010-4020 Tarifa: 205-Residencial (Baja Tension)
Provincia - Cantón - Parroquia: PICHINCHA - DISTRITO METROPOLITANO QUITO - TUMBACO
Dirección notificación: Domicilio

FACTURACIÓN SERVICIO ELÉCTRICO Y ALUMBRADO PÚBLICO

Medidor: 588700-HEX-AB Desde: 2017-06-19 Hasta: 2017-07-19 Dias Facturados: 30 Tipo consumo: Loido Constante: 1.00

Consumos	Actual	Anterior	Consumo	Unid.	Valores
Energía (00h - 24h (L-D))	3033.00	2933.00	100 kWh		7.99

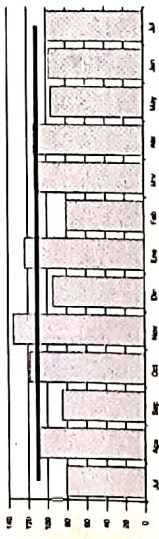

FORMA DE PAGO

ELECTRÓNICO	TARJETA DE CREDITO/ DÉBITO	OTROS
		5.35

SUBSIDIOS DEL GOBIERNO

Tarifa Eléctrica	6.07
Tarifa Dignidad	3.00
TOTAL:	9.07



EL GOBIERNO
SUBSIDIA
 ESTE SERVICIO

TOTAL	
Servicio Eléctrico-Alumbrado Público	5.35
TOTAL SECTOR ELÉCTRICO (A)	5.35

NOTIFICACIÓN DE PAGO DEL TRIBUTO PARA EL CUERPO DE BOMBEROS DEL CANTÓN QUITO
 RUC: 1769007950001 Suministro: 1586666-1
 Nombre: VALLEJO AGUAYO NELY DE LAS MERCE Cédula/R.U.C.: 1711426161
 Dirección servicio: PASAJE SIN TABLER PB D-1 FCO. DE ORELLANA CONJ.MARIA A
 Fecha de Emisión: 2017-07-21

CONCEPTO	IMPUESTO BOMBEROS	VALOR
TOTAL TRIBUTO CUERPO DE BOMBEROS:		1.88

NOTIFICACIÓN DE PAGO POR LA TASA DE RECOLECCIÓN DE BASURA DEL MUNICIPIO DEL CANTÓN QUITO

RUC: 1768155310001 Suministro: 1586666-1
 Nombre: VALLEJO AGUAYO NELY DE LAS MERCE Cédula/R.U.C.: 1711426161
 Dirección servicio: PASAJE SIN TABLER PB D-1 FCO. DE ORELLANA CONJ.MARIA A
 Fecha de Emisión: 2017-07-21

CONCEPTO	TASA RECOLECCION BAS	VALOR
TOTAL TASA DE RECOLECCION DE BASURA:		1.16

0056
 Cincuenta y seis

RESUMEN DE VALORES A PAGAR

Total Sector Eléctrico (A)	5.35
Total Tributo Cuerpo de Bomberos	1.88
Total Tasa Recolección Basura	1.16
Total Otros Rubros Terceros	0.00
TOTAL A PAGAR (USD)	8.39

Factura No. 001-007-147684
 Autorización SRI: 11-14328
 Fecha Autorización: 2011/12/20
 Válida Hasta: 2011/12/20

Fecha de Emisión: 2017-07-21

No. de Control: 158668621-25
 Valor a pagar: 8.39
 Fecha de Vencimiento: 2017-08-10

INFORMACIÓN DEL CONSUMIDOR

SUMINISTRO: 1586686-1 VALLEJO AGUAYO NELY DE LAS MERCEDES
Código Único Eléctrico Nacional: 1401586686 Cédula / R.U.C.: 1711426161
Dirección servicio: PASAJE SIN TABLER PB D-1 FCO. DE ORELLANA CONJ.MARIA AGUAYO PROY. AGUAYO Y OTROS
Plan/Geocódigo: 4 02-02-010-4020 Tarifa: 205-Residencial (Baja Tension)
Provincia - Cantón - Parroquia: PICHINCHA - DISTRITO METROPOLITANO QUITO - TUMBACO
Dirección notificación: Domicilio

FACTURACIÓN SERVICIO ELÉCTRICO Y ALUMBRADO PÚBLICO

Medidor: 588700-HEX-AB Desde: 2017-06-19 Hasta: 2017-07-19 Dias Facturados: 30 Tipo consumo: Leído Constante: 1.00

Descripción	Actual	Anterior	Consumo	Unid.	Valores
Energía 00h.-24h (L-D)	3033 00	2933 00	100	kWh	7.99

Consumos

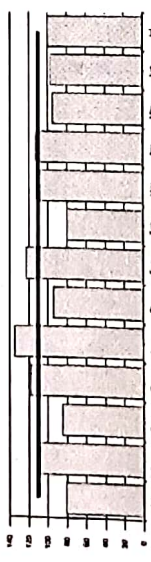

SERVICIO ELÉCTRICO Y ALUMBRADO PÚBLICO

VALOR CONSUMO:	VALOR
COMERCIALIZACION	1.41
SUBSIDIO CRUZADO	1.70
SUBSIDIO TARI DIG ELEC	2.29
SUBSIDIO TARI DIG COME	0.71
I.V.A (0%)	0.00
SERVICIO ELÉCTRICO (1.1):	4.70
ALUMBRADO PUBLICO	0.65
ALUMBRADO PÚBLICO (1.2):	0.65

FORMA DE PAGO

EFFECTIVO	DINERO ELECTRONICO	TARJETA DE CREDITO/ DEBITO	OTROS
			5.35

SUBSIDIOS DEL GOBIERNO

Tarifa Electrica	6.07
Tarifa Dignidad	3.00
TOTAL:	9.07



TOTAL

Servicio Eléctrico-Alumbrado Público	5.35
TOTAL SECTOR ELÉCTRICO (A)	5.35

NOTIFICACIÓN DE PAGO DEL TRIBUTO PARA EL CUERPO DE BOMBEROS DEL CANTÓN QUITO

RUC: 1768155310001 Suministrador: 1586686-1
 Nombre: VALLEJO AGUAYO NELY DE LAS MERCEDES Cedula/R.U.C.: 1711426161
 Dirección servicio: PASAJE SIN TABLER PB D-1 FCO. DE ORELLANA CONJ.MARIA AC
 Fecha de Emisión: 2017-07-21

IMPUESTO BOMBEROS

CONCEPTO	VALOR
TOTAL TRIBUTO CUERPO DE BOMBEROS:	1.88

NOTIFICACIÓN DE PAGO POR LA TASA DE RECOLECCIÓN DE BASURA DEL MUNICIPIO DEL CANTÓN QUITO

RUC: 1768155310001 Suministrador: 1586686-1
 Nombre: VALLEJO AGUAYO NELY DE LAS MERCEDES Cedula/R.U.C.: 1711426161
 Dirección servicio: PASAJE SIN TABLER PB D-1 FCO. DE ORELLANA CONJ.MARIA AC
 Fecha de Emisión: 2017-07-21

TASA RECOLECCION BAS

CONCEPTO	VALOR
TOTAL TASA DE RECOLECCION DE BASURA:	1.16

0055

Cinuenta y cinco

RESUMEN DE VALORES A PAGAR

Total Sector Eléctrico (A)	5.35
Total Tributo Cuerpo de Bomberos	1.88
Total Tasa Recolección Basura	1.16
Total Otros Rubros Terceros	0.00
TOTAL A PAGAR (USD)	8.39

Factura No. 001-007-147685
 Autorización SRI: 11-1328
 Fecha Autorización: 2017-07-12
 Válida Hasta: 2017-12-12

Fecha de Emisión: 2017-07-21

No. de Control: 158711722-K7
 Valor a pagar: 4.75

Fecha de Vencimiento: 2017-08-10

INFORMACIÓN DEL CONSUMIDOR

SUMINISTRO: 1587117-2 AGUAYO MARGARITA
 Código Único Eléctrico Nacional: 1401587117
 Dirección servicio: PASAJE SIN TABLER PB DP2 FCO. DE ORELLANA CONJ. MARIA AGUAYO Y OTROS
 Plan/Geocódigo: 4 02-02-010-4021 Tarifa: 205-Residencial (Baja Tension)
 Provincia - Cantón - Parroquia: PICHINCHA - DISTRITO METROPOLITANO QUITO - TUMBACO
 Dirección notificación: Domicilio

FACTURACIÓN SERVICIO ELÉCTRICO Y ALUMBRADO PÚBLICO

Medidor: 589741-HEX-AB Desde: 2017-06-19 Hasta: 2017-07-19 Dias Facturados: 30 Tipo consumo: Leído Constante: 1.00

Descripción	Actual	Anterior	Consumo	Unid.	Valores
Energía 000 - 24h (C-D)	7770.00	7730.00	40	kWh	2.67

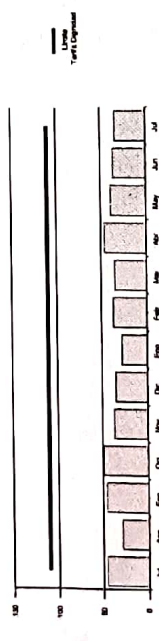

SERVICIO ELÉCTRICO Y ALUMBRADO PÚBLICO

VALOR CONSUMO:	2.67
COMERCIALIZACION	1.41
SUBSIDIO CRUZADO	1.70
SUBSIDIO TARI.DIG.COME	0.32
I.V.A. (0%)	0.00
SERVICIO ELÉCTRICO (1.1):	2.06
ALUMBRADO PÚBLICO	0.28
ALUMBRADO PÚBLICO (1.2):	0.28

FORMA DE PAGO

EFFECTIVO	DINERO ELECTRÓNICO	TARJETA DE CREDITO/ DÉBITO	OTROS
			2.34

SUBSIDIOS DEL GOBIERNO

Tarifa Eléctrica	2.11
Tarifa Dignidad	0.32
TOTAL:	2.43



TOTAL

Servicio Eléctrico-Alumbrado Público	2.34
TOTAL SECTOR ELÉCTRICO (A)	2.34

NOTIFICACIÓN DE PAGO DEL TRIBUTO PARA EL CUERPO DE BOMBEROS DEL CANTÓN QUITO

RUC: 1768097950001 Suministro: 1587117-2
 Nombre: AGUAYO MARGARITA Cédula/R.U.C.: 1710123637
 Dirección servicio: PASAJE SIN TABLER PB DP2 FCO. DE ORELLANA CONJ. MARIA A
 Fecha de Emisión: 2017-07-21

IMPUESTO BOMBEROS

CONCEPTO	VALOR
TOTAL TRIBUTO CUERPO DE BOMBEROS :	1.88

NOTIFICACIÓN DE PAGO POR LA TASA DE RECOLECCIÓN DE BASURA DEL MUNICIPIO DEL CANTÓN QUITO

RUC: 1768155310001 Suministro: 1587117-2
 Nombre: AGUAYO MARGARITA Cédula/R.U.C.: 1710123637
 Dirección servicio: PASAJE SIN TABLER PB DP2 FCO. DE ORELLANA CONJ. MARIA A
 Fecha de Emisión: 2017-07-21

TASA RECOLECCION BAS

CONCEPTO	VALOR
TOTAL TASA DE RECOLECCION DE BASURA :	0.53

RESUMEN DE VALORES A PAGAR

Total Sector Eléctrico (A)	2.34
Total Tributo Cuerpo de Bomberos	1.88
Total Tasa Recolección Basura	0.53
Total Otros Rubros Terceros	0.00
TOTAL A PAGAR (USD)	4.75

0054
 Cuentas y wato

Factura No. 004-007
 Autorización SRI: 1100000328
 Fecha Autorización: 2017-12-12
 Válida Hasta: 2017-12-12

Fecha de Emisión: 2017-05-23

No. de Control: 191585321-48
 Valor a pagar: 13.94

Fecha de Vencimiento: 2017-06-09

INFORMACIÓN DEL CONSUMIDOR

SUMINISTRO: 1915853-5 GUALPA PARRA ROSA MATILDE
 Código Único Eléctrico Nacional: 1401915853 Cédula / R.U.C.: 1707120190
 Dirección servicio: OSWALDO GUAYASAMIN SN SN PB VILLA VEGA VILLA VEGA 1590359-7
 Plan/Geocódigo: 4 02-02-010-4082 Tarifa: 205-Residencial (Baja Tension)
 Provincia - Cantón - Parroquia: PICHINCHA - DISTRITO METROPOLITANO QUITO - TUMBACO
 Dirección notificación: Domicilio

1. FACTURACIÓN SERVICIO ELÉCTRICO Y ALUMBRADO PÚBLICO

Medidor: 1323271-XIL-AB Desde: 2017-04-16 Hasta: 2017-05-18 Dias Facturados: 29 Tipo consumo: Leído Constante: 1.00
 Factor multiplicación: 1.00 Factor Corrección: 1.00 Factor Potencia: 1.00 Punalización Fp: 0.00

Descripción	Actual	Anterior	Consumo	Unid.	Valores
Energía 00h-24h (L-D)	2237.00	2119.00	118	kWh	9.49

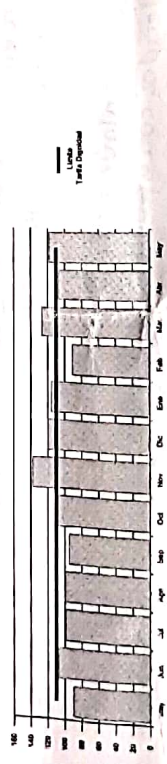

2. VALORES PENDIENTES

CONCEPTO	VALOR
VALORES PENDIENTES (2):	0.00

3. RECAUDACIÓN TERCEROS SECTOR ELÉCTRICO(S)-PLANES DE FINANCIAMIENTO
 ESTOS VALORES NO FORMAN PARTE DE LOS INGRESOS DE LA EMPRESA ELÉCTRICA

CONCEPTO	VALOR
SUSTENTO LEGAL	0.00
RECAUDACIÓN TERCEROS SECTOR ELÉCTRICO (3)	0.00

FORMA DE PAGO

EFFECTIVO	DINERO ELECTRONICO	TARJETA DE CRÉDITO/ DÉBITO	OTROS
			10.15

RESUMEN DE VALORES A PAGAR

Total Sector Eléctrico (A)	10.15
Total Tributo Cuerpo de Bomberos (4)	1.88
Total Tasa Recolección Basura (5)	1.91
Total Otros Rubros Terceros (6)	0.00
TOTAL A PAGAR (USD)	13.94

NOTIFICACIÓN DE PAGO DEL TRIBUTO PARA EL CUERPO DE BOMBEROS DEL CANTÓN QUITO

RUC: 1768097950001 Suministro: 1915853-5
 Nombre: GUALPA PARRA ROSA MATILDE Cédula/R.U.C.: 1707120190
 Dirección servicio: OSWALDO GUAYASAMIN SN SN PB VILLA VEGA VILLA VEGA 159
 Fecha de Emisión: 2017-05-23

CONCEPTO IMPUESTO BOMBEROS VALOR 1.88
TOTAL TRIBUTO CUERPO DE BOMBEROS (4): 1.88

NOTIFICACIÓN DE PAGO POR LA TASA DE RECOLECCIÓN DE BASURA DEL MUNICIPIO DEL CANTÓN QUITO

RUC: 1768155310001 Suministro: 1915853-5
 Nombre: GUALPA PARRA ROSA MATILDE Cédula/R.U.C.: 1707120190
 Dirección servicio: OSWALDO GUAYASAMIN SN SN PB VILLA VEGA VILLA VEGA 159
 Fecha de Emisión: 2017-05-23

CONCEPTO TASA RECOLECCION BAS VALOR 1.91
TOTAL TASA DE RECOLECCION DE BASURA (5): 1.91

cincoenta y dos
0052

Factura No. 11180
 Autorización SRI: 2015-
 Fecha Autorización: 2016-12-15
 Válida Hasta: 2016-12-15

001-007-002 92
 11180
 2015-
 2016-12-15

No. de Control: 126180808-7K
 Valor a pagar: 28.99
 Fecha de Vencimiento: 2016-07-13

2016-06-23

INFORMACIÓN DEL CONSUMIDOR

SUMINISTRO: 1261808-5 GUALPA PARRA JUAN CARLOS
 Código Único Eléctrico Nacional: 1401261808 Cédula / R.U.C.: 1712570306
 Dirección servicio: UNIVERSITARIA SIN PB ADOQUINADA VILLAVEGA
 Plan/Geocódigo: 4 02-02-010-4002 Tarifa: 205-Residencial (Baja Tension)
 Provincia - Cantón - Parroquia: PICHINCHA - DISTRITO METROPOLITANO QUITO - TUMBACO
 Dirección notificación: Domicilio

1. FACTURACIÓN SERVICIO ELÉCTRICO Y ALUMBRADO PÚBLICO

Medidor: 1001039529-LON-AB Desde: 2016-05-19 Hasta: 2016-06-21 Dias Facturados: 33 Tipo consumo: Leído Constante: 1.00
 Factor multiplicación: 1.00 Factor Corrección: 1.00 Factor Potencia: 1.00 Penalización Fp: 0.00

Descripción	Actual	Anterior	Consumo	Unid.	Valores
Energía	485.00	250.00	235.00	kWh	18.16
Consumos					
COMERCIALIZACION 1.41					
SUBSIDIO SOLIDARIO 1.96					
I.V.A.(0%) 0.00					
SUBTOTAL SERVICIO ELÉCTRICO (SE): 21.53					
SERV.ALUM.PUB 1.36					
SUBTOTAL-ALUMBRADO PÚBLICO (AP): 1.36					
1.2 OTROS PAGOS SERVICIO ELÉCTRICO Y SAPG					
SUBTOTAL OTROS: 0.00					
TOTAL SE, AP Y OTROS (1): 22.89					

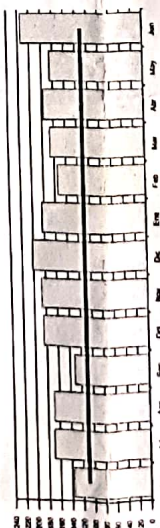

2. VALORES PENDIENTES

CONCEPTO VALOR
 VALORES PENDIENTES (2) : 0.00

3. RECAUDACIÓN TERCEROS SECTOR ELÉCTRICO(SE)-PLANES DE FINANCIAMIENTO

ESTOS VALORES NO FORMAN PARTE DE LOS INGRESOS DE LA EMPRESA ELÉCTRICA
 CONCEPTO SUSTENTO LEGAL VALOR
 RECAUDACIÓN TERCEROS SECTOR ELÉCTRICO (3) 0.00

SUBSIDIO DEL GOBIERNO

Tarifa Eléctrica	12.06
TOTAL:	12.06

TOTAL

Servicio Eléctrico-Alumbrado Público(1)	22.89
Valores Pendientes(2)	0.00
Recaudación Terceros SE(3)	0.00
TOTAL SECTOR ELÉCTRICO (A) (1+2+3)	22.89

ORDEN DE COBRO POR CUENTA DE TERCEROS
 LEY DE DEFENSA CONTRA INCENDIOS
 Beneficiario: CUERPO DE BOMBEROS DEL DISTRITO METROPOLITANO RUC: 1730033870071
 Suministrador: 1261808-5 Cédula / R.U.C.: 1712570306
 Nombre: GUALPA PARRA JUAN CARLOS
 Dirección servicio: UNIVERSITARIA SIN PB ADOQUINADA VILLAVEGA
 Fecha de Emisión: 2016-06-23

CONCEPTO IMPUESTO BOMBEROS

TOTAL LEY DE DEFENSA CONTRA INCENDIOS (4):	1.93
VALOR	1.93

ORDEN DE COBRO POR CUENTA DE TERCEROS

Beneficiario: EMPRESA PUBLICA METROPOLITANA DE ASED RUC: 1730033870071
 Suministrador: 1261808-5 Cédula / R.U.C.: 1712570306
 Nombre: GUALPA PARRA JUAN CARLOS
 Dirección servicio: UNIVERSITARIA SIN PB ADOQUINADA VILLAVEGA
 Fecha de Emisión: 2016-06-23

CONCEPTO TASA RECOLECCION BAS

TOTAL ORDENANZA MUNICIPAL (5):	4.27
VALOR	4.27

RESUMEN DE VALORES A PAGAR

Total Sector Eléctrico (A)	22.89
Total por Cuenta Terceros (4+5+6)	6.10
TOTAL A PAGAR (USD)	28.99

cinuenta y uno

0051



EMPRESA ELÉCTRICA QUITO
 Las Casas E1-24 y Av. 10 de Agosto
 R.U.C.: 7790033881007
 CONTRIBUYENTE ESPECIAL
 RESOLUCIÓN N° 5368

Factura No. 001-007
 Autorización SRI: 1111328
 Fecha Autorización: 2017-12-12
 Válida Hasta: 2017-12-12

Fecha de Emisión: 2017-07-21

Fecha de Vencimiento: 2017-08-10

No. de Control: 93293622-44
 Valor a pagar: 22.38

INFORMACIÓN DEL CONSUMIDOR

SUMINISTRADOR: 932936-6 DR YUNDA MARCO
 Código Único Eléctrico Nacional: 1400932936 Cédula / R.U.C.: 0601007636
 Dirección servicio: VILLA VEGA SIN PB INTEROCEANICA TOLA CHICA
 Plan/Geocódigo: 4 02-02-010-3943 Tarifa: 715-Comercial sin Demanda (Baja Tension)
 Provincia - Cantón - Parroquia: PICHINCHA - DISTRITO METROPOLITANO QUITO - TUMBACO
 Dirección notificación: Domicilio

FACTURACIÓN SERVICIO ELÉCTRICO Y ALUMBRADO PÚBLICO

Medidor: 102472-KR1-AB Desde: 2017-06-19 Hasta: 2017-07-19 Días Facturados: 30 Tipo consumo: Leído Constante: 1.00

Descripción	Actual	Anterior	Consumo	Unid.	Valores
Energía kWh - 24h (L-D)	52497.00	52342.00	155	kWh	12.55

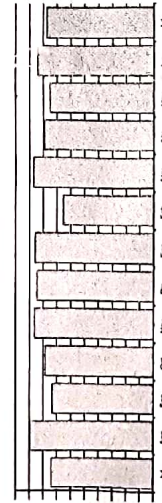

FORMA DE PAGO	TARJETA DE CRÉDITO/ DÉBITO	OTROS
EFFECTIVO		15.04

SERVICIO ELÉCTRICO Y ALUMBRADO PÚBLICO

VALOR CONSUMO:	12.55
COMERCIALIZACION	1.44
L.V.A.(0%)	0.00
SERVICIO ELÉCTRICO (1.1):	13.96
ALUMBRADO PÚBLICO	1.08
ALUMBRADO PÚBLICO (1.2):	1.08
OTROS PAGOS SERVICIO ELÉCTRICO	
OTROS (1.3):	0.00
TOTAL (1.1 + 1.2 + 1.3):	15.04

SUBSIDIOS DEL GOBIERNO	
Tarifa Eléctrica	11.84
TOTAL:	11.84



EL GOBIERNO
SUBSIDIA
 ESTE SERVICIO

TOTAL	
Servicio Eléctrico-Alumbrado Público	15.04
TOTAL SECTOR ELÉCTRICO (A)	15.04

NOTIFICACIÓN DE PAGO DEL TRIBUTO PARA EL CUERPO DE BOMBEROS DEL CANTÓN QUITO

RUC: 1768156310001 Suministrador: 932936-6
 Nombre: DR YUNDA MARCO Cédula/R.U.C: 0601007636
 Dirección servicio: VILLA VEGA SIN PB INTEROCEANICA TOLA CHICA
 Fecha de Emisión: 2017-07-21

CONCEPTO	VALOR
IMPUESTO BOMBEROS	5.63
TOTAL TRIBUTO CUERPO DE BOMBEROS:	5.63

NOTIFICACIÓN DE PAGO POR LA TASA DE RECOLECCIÓN DE BASURA DEL MUNICIPIO DEL CANTÓN QUITO

RUC: 1768156310001 Suministrador: 932936-6
 Nombre: DR YUNDA MARCO Cédula/R.U.C: 0601007636
 Dirección servicio: VILLA VEGA SIN PB INTEROCEANICA TOLA CHICA
 Fecha de Emisión: 2017-07-21

CONCEPTO	VALOR
TASA RECOLECCION BAS	1.71
TOTAL TASA DE RECOLECCION DE BASURA:	1.71

0050

cinuenta y uno

RESUMEN DE VALORES A PAGAR	
Total Sector Eléctrico (A)	15.04
Total Tributo Cuerpo de Bomberos	5.63
Total Tasa Recolección Basura	1.71
Total Otros Rubros Terceros	0.00
TOTAL A PAGAR (USD)	22.38

Factura No. 001-007-136587
 Autorización SRI: 11-10-28
 Fecha Autorización: 2017-12-12
 Válida Hasta: 2017-12-12

Fecha de Emisión: 2017-06-21

Fecha de Vencimiento: 2017-07-12

No. de Control: 158685921-46
 Valor a pagar: 8.81

Danny

INFORMACIÓN DEL CONSUMIDOR

SUMINISTRO: 1586859-7 ARCOS DELIA MARIA (4)
 Código Único Eléctrico Nacional: 1401586859 Cédula / R.U.C.: 1705029815
 Dirección servicio: PSJE. B L-02 PB AV. UNIVERSITARIA VILLA VEGA PROY. AGUAYO Y OTROS
 Plan/Geocódigo: 4 02-02-010-4063 Tarifa: 205-Residencial (Baja Tension)
 Provincia - Cantón - Parroquia: PICHINCHA - DISTRITO METROPOLITANO QUITO - TUMBACO
 Dirección notificación: Domicilio

FACTURACIÓN SERVICIO ELÉCTRICO Y ALUMBRADO PÚBLICO

Medidor: 1000856644-LON-AB Desde: 2017-05-18 Hasta: 2017-06-19 Dias Facturados: 32 Tipo consumo: Leido Constante: 1.00

Consumos	Actual	Anterior	Consumo	Unid.	Valores
Energía 00h - 24h (L-0)	753.00	647.00	106	kWh	6.49

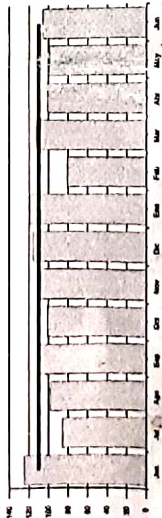

SERVICIO ELÉCTRICO Y ALUMBRADO PÚBLICO

VALOR CONSUMO:	8.49
COMERCIALIZACION	1.41
SUBSIDIO CRUZADO	1.50
SUBSID.TAR.DIG.ELEC	2.75
SUBSID.TAR.DIG.COME	0.71
I.V.A. (0%)	0.00
SERVICIO ELÉCTRICO (1.1):	4.94
ALUMBRADO PÚBLICO	0.68
ALUMBRADO PÚBLICO (1.2):	0.68

FORMA DE PAGO

EFFECTIVO	DINERO ELECTRONICO	TARJETA DE CREDITO DEBITO	OTROS
			5.62

SUBSIDIOS DEL GOBIERNO	
Tarifa Eléctrica	6.41
Tarifa Dignidad	3.46
TOTAL:	9.87



TOTAL	
Servicio Eléctrico-Alumbrado Público	5.62
TOTAL SECTOR ELÉCTRICO (A)	5.62

NOTIFICACIÓN DE PAGO DEL TRIBUTO PARA EL CUERPO DE BOMBEROS DEL CANTÓN QUITO

RUC: 1769097950001 Suministro: 1586859-7
 Nombre: ARCOS DELIA MARIA (4) Cédula/R.U.C.: 1705029815
 Dirección servicio: PSJE. B L-02 PB AV. UNIVERSITARIA VILLA VEGA PROY. AGUAYO
 Fecha de Emisión: 2017-06-21

CONCEPTO	IMPUESTO BOMBEROS	VALOR
TOTAL TRIBUTO CUERPO DE BOMBEROS:		1.28

NOTIFICACIÓN DE PAGO POR LA TASA DE RECOLECCIÓN DE BASURA DEL MUNICIPIO DEL CANTÓN QUITO

RUC: 1768155310001 Suministro: 1586859-7
 Nombre: ARCOS DELIA MARIA (4) Cédula/R.U.C.: 1705029815
 Dirección servicio: PSJE. B L-02 PB AV. UNIVERSITARIA VILLA VEGA PROY. AGUAYO
 Fecha de Emisión: 2017-06-21

CONCEPTO	TASA RECOLECCIÓN BAS	VALOR
TOTAL TASA DE RECOLECCIÓN DE BASURA:		1.31

RESUMEN DE VALORES A PAGAR

Total Sector Eléctrico (A)	5.62
Total Tributo Cuerpo de Bomberos	1.28
Total Tasa Recolección Basura	1.31
Total Otros Rubros Terceros	0.00
TOTAL A PAGAR (USD)	8.81

Warenta y nueve 0049

Factura No. 001-007
 Autorización SRI: 11111328
 Fecha Autorización: 2017-12-12
 Válida Hasta: 2017-12-12

Fecha de Emisión: 2017-05-23

INFORMACIÓN DEL CONSUMIDOR

SUMINISTRO: 1785529-8 HINOJOSA CANDI NANCY GUADALUPE
 Código Único Eléctrico Nacional: 1401785529 Cédula / R.U.C.: 0501309645
 Dirección servicio: VILLA VEGA N7-153 PB ROSA ZARATE VILLA VEGA
 Plan/Geocódigo: 4 02-02-010-3981 Tarifa: 205-Residencial (Baja Tension)
 Provincia - Cantón - Parroquia: PICHINCHA - DISTRITO METROPOLITANO QUITO - TUMBACO
 Dirección notificación: Domicilio

1. FACTURACIÓN SERVICIO ELÉCTRICO Y ALUMBRADO PÚBLICO

Medidor: 717206-HEX-AB Desde: 2017-04-19 Hasta: 2017-05-18 Días Facturados: 29
 Factor multiplicación: 1.00 Factor Corrección: 1.00 Tipo consumo: Leído Constante: 1.00
 Penalización Fp: 0.00

Descripción	Actual	Anterior	Consumo	Unid.	Valores
Energía (00h-24h (L-D))	10355.00	10229.00	126	kWh	10.16

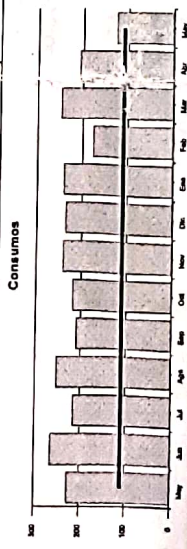

2. VALORES PENDIENTES

VALORES PENDIENTES (2) : VALOR 0.00

3. RECAUDACIÓN TERCEROS SECTOR ELÉCTRICO (31)-PLANES DE FINANCIAMIENTO

ESTOS VALORES NO FORMAN PARTE DE LOS INGRESOS DE LA EMPRESA ELÉCTRICA
 CONCEPTO SUSLENTO LEGAL VALOR 0.00
 RECAUDACIÓN TERCEROS SECTOR ELÉCTRICO (31)

FORMA DE PAGO

EFFECTIVO	DINERO ELECTRONICO	TARJETA DE CRÉDITO/ DÉBITO	OTROS
			10.87

EL GOBIERNO
SUBSIDIA
 ESTE SERVICIO

SUBSIDIOS DEL GOBIERNO	VALOR
Tarifa Eléctrica	7.56
TOTAL:	7.56

1.1 SERVICIO ELÉCTRICO Y SAPG

VALOR CONSUMO:	VALOR
COMERCIALIZACION	10.16
SUBSIDIO CRUZADO	1.41
I.V.A.(0%)	0.50
	0.00
SUBTOTAL SERVICIO ELÉCTRICO (SE):	10.07
SERV.ALUM.PUB	0.80
SUBTOTAL ALUMBRADO PÚBLICO (AP):	0.80

1.2 OTROS PAGOS SERVICIO ELÉCTRICO Y SAPG

SUBTOTAL OTROS:	VALOR
	0.00
TOTAL SE, AP Y OTROS (1):	10.87

TOTAL	VALOR
Servicio Eléctrico-Alumbrado Público (1)	10.87
Valores Pendientes (2)	0.00
Recaudación Terceros SE (3)	0.00
TOTAL SECTOR ELÉCTRICO (A) (1+2+3)	10.87

No. de Control: 178552924-K1
 Valor a pagar: 14.99
 Fecha de vencimiento: 2017-06-09

NOTIFICACIÓN DE PAGO DEL TRIBUTOS PARA EL CUERPO DE BOMBEROS DEL CANTÓN QUITO

RUC: 178097950001 Suministro: 1785529-8
 Nombre: HINOJOSA CANDI NANCY GUADALUPE Cédula/R.U.C.: 0501309645
 Dirección servicio: VILLA VEGA N7-153 PB ROSA ZARATE VILLA VEGA
 Fecha de Emisión: 2017-05-23

CONCEPTO BOMBEROS
TOTAL TRIBUTOS CUERPO DE BOMBEROS (4): VALOR 1.88
 1.88

NOTIFICACIÓN DE PAGO POR LA TASA DE RECOLECCIÓN DE BASURA DEL MUNICIPIO DEL CANTÓN QUITO

RUC: 1768155310001 Suministro: 1785529-8
 Nombre: HINOJOSA CANDI NANCY GUADALUPE Cédula/R.U.C.: 0501309645
 Dirección servicio: VILLA VEGA N7-153 PB ROSA ZARATE VILLA VEGA
 Fecha de Emisión: 2017-05-23

CONCEPTO TASA RECOLECCION BAS
TOTAL TASA DE RECOLECCION DE BASURA (5): VALOR 2.24
 2.24

RESUMEN DE VALORES A PAGAR

Total Sector Eléctrico (A)	10.87
Total Tributo Cuerpo de Bomberos (4)	1.88
Total Tasa Recolección Basura (5)	2.24
Total Otros Rubros Terceros (6)	0.00
TOTAL A PAGAR (USD)	14.99

cuarenta y ocho

0048

INFORME DE REGULACIÓN METROPOLITANA

Municipio del Distrito Metropolitano de Quito

QUITO

ALCALDÍA

047

Fecha: 2017-10-31 08:22

No. 642189

***INFORMACIÓN PREDIAL EN UNIPROPIEDAD**

DATOS DEL TITULAR DE DOMINIO	
C.C./R.U.C:	1712570306
Nombre o razón social:	GUALPA PARRA JUAN CARLOS
DATOS DEL PREDIO	
Número de predio:	569583
Geo clave:	170109840134042000
Clave catastral anterior:	10323 05 034 000 000 000
En derechos y acciones:	SI
ÁREAS DE CONSTRUCCIÓN	
Área de construcción cubierta:	1473.08 m2
Área de construcción abierta:	0.00 m2
Área bruta total de construcción:	1473.08 m2
DATOS DEL LOTE	
Área según escritura:	2835.00 m2
Área gráfica:	2840.66 m2
Frente total:	27.16 m
Máximo ETAM permitido:	10.00 % = 283.50 m2 [SU]
Metropolitana:	TUMBACO
Barrio:	TUMBACO
Categoría:	VILLA VEGA
Competencia administrativa:	Administración Zonal Tumbaco

***IMPLANTACIÓN GRÁFICA DEL LOTE**

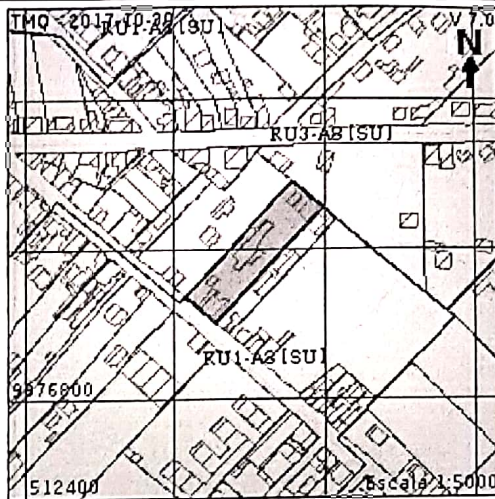

CALLES

Fuente	Calle	Ancho (m)	Referencia	Nomenclatura
SIREC-Q	VILLA VEGA	12	5 m a 6m del eje	MDMQ AZV

REGULACIONES

ZONIFICACIÓN

Zona: A8 (A603-35)
 Lote mínimo: 600 m2
 Frente mínimo: 15 m
 COS total: 105 %
 COS en planta baja: 35 %

PISOS
 Altura: 12 m
 Número de pisos: 3

INFORME DE REGULACION METROPOLITANA (I.R.M.)
 Entre bloques: 6 m

Forma de ocupación del suelo: (A) Aislada
 Uso de suelo: (RU1) Residencial urbano 1

Clasificación del suelo: (SU) Suelo Urbano
 Factibilidad de servicios básicos: SI

AFFECTACIONES/PROTECCIONES

Descripción	Tipo	Derecho de vía	Retiro (m)	Observación
-------------	------	----------------	------------	-------------

OBSERVACIONES

SOLICITAR REPLANTEO VIAL SECTOR VILLA VEGA PARROQUIA TUMBACO. SE TRATA DE DERECHOS Y ACCIONES
 AREA DE PROTECCION A 1.50M DEL BORDÉ DEL CANAL DE RIEGO

NOTAS

- Los datos aquí representados están referidos al Plan de Uso y Ocupación del Suelo e instrumentos de planificación complementarios, vigentes en el DMQ.
- * Esta información consta en los archivos catastrales del MDMDQ. Si existe algún error acercarse a las unidades desconcentradas de Catastro de la Administración Zonal correspondiente para la actualización y corrección respectiva.
- Este informe no representa título legal alguno que perjudique a terceros.
- Este informe no autoriza ningún trabajo de construcción o división de lotes, tampoco autoriza el funcionamiento de actividad alguna.
- "ETAM" es el "Error Técnico Aceptable de Medición", expresado en porcentaje y m2, que se acepta entre el área establecida en el Título de Propiedad (escritura), y la superficie del lote de terreno proveniente de la medición realizada por el MDMDQ, dentro del proceso de regularización de excedentes y diferencias de superficies, conforme lo establecido en el Artículo 481.1 del COOTAD; y, a la Ordenanza Metropolitana 0126 sancionada el 19 de julio de 2016.
- Para iniciar cualquier proceso de habilitación de la edificación del suelo o actividad, se deberá obtener el IRM respectivo en la administración zonal correspondiente.
- Este informe tendrá validez durante el tiempo de vigencia del PUOS.
- Para la habilitación de suelo y edificación los lotes ubicados en área rural solicitará a la EPMAPS factibilidad de servicios de agua potable y alcantarillado.



[Handwritten signature]

MDMO AZVT
Municipio del Distrito Metropolitano de Quito

Administración Zonal Tumbaco



**INFORME DE
REGULACION
METROPOLITANA**
(I.R.M.)
© Municipio del Distrito Metropolitano de Quito
Secretaría de Territorio Hábitat y Vivienda
2011-2017

NC
- Lo
vig
- E
Cata
- Este
- Este
- "ETA
Propie
regula
Metrop
- Para in
zonal co
- Este info
- Para la h
alcantari

INFORME DE REGULACIÓN METROPOLITANA

Municipio del Distrito Metropolitano de Quito

QUITO

ALCALDÍA

0046

Fecha: 2017-10-31 08:18

No. 642188

*INFORMACIÓN PREDIAL EN UNIPROPIEDAD

DATOS DEL TITULAR DE DOMINIO

C.C./R.U.C.:	1707120190
Nombre o razón social:	GUALPA PARRA ROSA MATILDE

DATOS DEL PREDIO

Número de predio:	569584
Geo clave:	170109840134036000
Clave catastral anterior:	10323 05 018 000 000 000
En derechos y acciones:	SI

ÁREAS DE CONSTRUCCIÓN

Área de construcción cubierta:	888.22 m2
Área de construcción abierta:	0.00 m2
Área bruta total de construcción:	888.22 m2

DATOS DEL LOTE

Área según escritura:	1297.36 m2
Área gráfica:	1240.94 m2
Frente total:	10.79 m
Máximo ETAM permitido:	10.00 % = 129.74 m2 [SU]
Metropolitana:	TUMBACO
Vía:	TUMBACO
Sector:	VILLA VEGA
Agencia administrativa:	Administración Zonal Tumbaco

*IMPLANTACIÓN GRÁFICA DEL LOTE

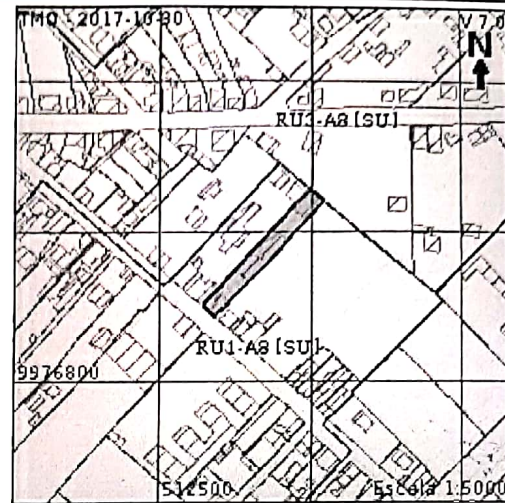

CALLES

Fuente	Calle	Ancho (m)	Referencia	Nomenclatura
SIREC-Q	VILLA VEGA	12	5 m a 6m del eje vial	MDMQ - AZVT

REGULACIONES

ZONIFICACIÓN

Zona: A8 (A603-35)

Lote mínimo: 600 m2

Frente mínimo: 15 m

COS total: 105 %

COS en planta baja: 35 %

Forma de ocupación del suelo: (A) Aislada

Uso de suelo: (RU1) Residencial urbano 1

PISOS

Altura: 12 m

Número de pisos: 3

INFORME DE
REGULACION
METROPOLITANA

RETIROS
Frontal: 3 m
Lateral: 3 m
Posterior: 3 m (I.R.M.)
Entre bloques: 6 m

Clasificación del suelo: (SU) Suelo Urbano

Factibilidad de servicios básicos: SI

AFECTACIONES/PROTECCIONES

Clasificación	Tipo	Derecho de vía	Retiro (m)	Observación

OBSERVACIONES

SOLICITAR REPLANTEO VIAL, SECTOR VILLA VEGA PARROQUIA DE TUMBACO

SE TARTA DE DERECHOS Y ACCIONES

NOTAS

- Los datos aquí representados están referidos al Plan de Uso y Ocupación del Suelo e instrumentos de planificación complementarios, vigentes en el DMQ.
- * Esta información consta en los archivos catastrales del MDMDQ. Si existe algún error acercarse a las unidades desconcentradas de Catastro de la Administración Zonal correspondiente para la actualización y corrección respectiva.
- Este informe no representa título legal alguno que perjudique a terceros.
- Este informe no autoriza ningún trabajo de construcción o división de lotes, tampoco autoriza el funcionamiento de actividad alguna.
- "ETAM" es el "Error Técnico Aceptable de Medición", expresado en porcentaje y m2, que se acepta entre el área establecida en el Título de Propiedad (escritura), y la superficie del lote de terreno proveniente de la medición realizada por el MDMQ, dentro del proceso de regularización de excedentes y diferencias de superficies, conforme lo establecido en el Artículo 481.1 del COOTAD; y, a la Ordenanza Metropolitana 0126 sancionada el 19 de Julio de 2016.
- Para iniciar cualquier proceso de habilitación de la edificación del suelo o actividad, se deberá obtener el IRM respectivo en la administración zonal correspondiente.
- Este informe tendrá validez durante el tiempo de vigencia del PUOS.
- Para la habilitación de suelo y edificación los lotes ubicados en área rural solicitará a la EPMAPS factibilidad de servicios de agua potable y alcantarillado.



31/10/2017

INFORME DE REGULACIÓN METROPOLITANA

Fabian Ernesto Salto Barzallo
MDMQ. AZVT

Salto Barzallo Fabian Ernesto



Administración Municipal
**INFORME DE
REGULACION
METROPOLITANA
(I.R.M.)**

Municipalidad del Distrito Metropolitano de Quito
Secretaría de Planeación Hábitat y Vivienda

2011 a 2017

Warenta y cinco
0045

INFORME DE REGULACIÓN METROPOLITANA

Municipio del Distrito Metropolitano de Quito



Fecha: 2017-10-31 08:26

No. 642193

***INFORMACIÓN PREDIAL EN UNIPROPIEDAD**

***IMPLANTACIÓN GRÁFICA DEL LOTE**

DATOS DEL TITULAR DE DOMINIO	
C.C./R.U.C.:	1709564866
Nombre o razón social:	GUALPA PARRA JOSE VICENTE
DATOS DEL PREDIO	
Número de predio:	569582
Geo clave:	170109840134037000
Clave catastral anterior:	10323 05 009 000 000 000
En derechos y acciones:	SI
ÁREAS DE CONSTRUCCIÓN	
Área de construcción cubierta:	470.27 m2
Área de construcción abierta:	0.00 m2
Área bruta total de construcción:	470.27 m2
DATOS DEL LOTE	
Área según escritura:	2832.50 m2
Área gráfica:	3862.35 m2
Frete total:	42.08 m
Máximo ETAM permitido:	10.00 % = 283.25 m2 [SU]
Metropolitana:	TUMBACO
Local:	TUMBACO
Sector:	VILLA VEGA
Competencia administrativa:	Administración Zonal Tumbaco

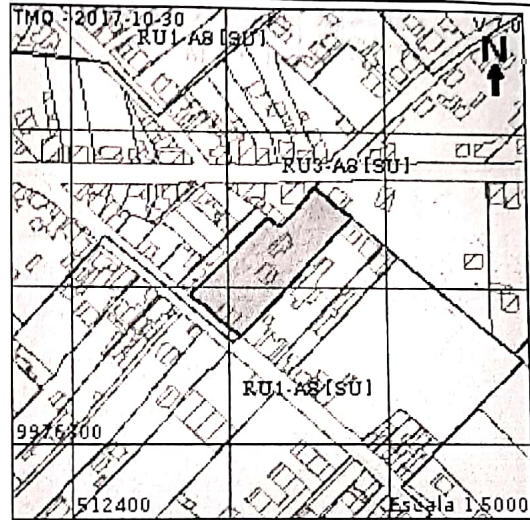

CALLES

Fuente	Calle	Ancho (m)	Referencia	Nomenclatura
SIREC-Q	VILLA VEGA	12	5 m a 6m del eje vial	DMQ. AZVT

REGULACIONES

ZONIFICACIÓN Zona: A8 (A603-35)	PISOS Altura: 12 m Número de pisos: 3	INFORME DE REGULACION METROPOLITANA Retiro: 5 m Lateral: 8 m Posterior: 3 m Entre bloques: 6 m
Lote mínimo: 600 m2 Frete mínimo: 15 m COS total: 105 % COS en planta baja: 35 %		
Forma de ocupación del suelo: (A) Aislada Uso de suelo: (RU3) Residencial urbano 3	Clasificación del suelo: (SU) Suelo Urbano Factibilidad de servicios básicos: SI	

AFFECTACIONES/PROTECCIONES

Ubicación	Tipo	Derecho de vía	Retiro (m)	Observación

RECOMENDACIONES

SOLICITAR REPLANTEO VIAL, SECTOR VILLA VEGA PARROQUIA DE TUMBACO. SE TRATA DE DERECHOS Y ACCIONES

• ESTE INFORME SERA VALIDO UNICAMENTE PARA LA OBTENCION DEL INFORME DE COMPATIBILIDAD DE USO DEL SUELO (ICUS), NO TENDRA VALIDEZ PARA LOS TRAMITES QUE SE REALICEN EN EL SISTEMA DE GESTION Y CONTROL TERRITORIAL YA QUE EXISTEN REQUERIMIENTOS DE ACTUALIZACION CATASTRAL QUE NO HAN SIDO SOLVENTADOS.

NOTAS

- Los datos aquí representados están referidos al Plan de Uso y Ocupación del Suelo e instrumentos de planificación complementarios, vigentes en el DMQ.
- * Esta información consta en los archivos catastrales del MDMDQ. Si existe algún error acercarse a las unidades desconcentradas de Catastro de la Administración Zonal correspondiente para la actualización y corrección respectiva.
- Este informe no representa título legal alguno que perjudique a terceros.
- Este informe no autoriza ningún trabajo de construcción o división de lotes, tampoco autoriza el funcionamiento de actividad alguna.
- "ETAM" es el "Error Técnico Aceptable de Medición", expresado en porcentaje y m2, que se acepta entre el área establecida en el Título de Propiedad (escritura), y la superficie del lote de terreno proveniente de la medición realizada por el MDMDQ, dentro del proceso de regularización de excedentes y diferencias de superficies, conforme lo establecido en el Artículo 481.1 del COOTAD; y, a la Ordenanza Metropolitana 0126 sancionada el 19 de Julio de 2016.
- Para iniciar cualquier proceso de habilitación de la edificación del suelo o actividad, se deberá obtener el IRM respectivo en la administración zonal correspondiente.
- Este informe tendrá validez durante el tiempo de vigencia del PUOS.
- Para la habilitación de suelo y edificación los lotes ubicados en área rural solicitará a la EPMAPS factibilidad de servicios de agua potable y alcantarillado.

31/10/2017

INFORME DE REGULACIÓN METROPOLITANA

Salto Balzani Fabian Ernesto
ADM. Z. TUMBACO



Administración Zonal Tumbaco



**INFORME DE
REGULACION
METROPOLITANA
(I.R.M.)**

© Municipio del Distrito Metropolitano de Quito
Secretaría de Planeación Urbana Hábitat y Vivienda
2011 - 2017

CUADRO DE COORDENADAS DE VERTICES
CUADRO DE RESUMEN DE AREAS
CORTE TIPO DE VÍAS

REPRESENTANTE:

Ing. Mario Albino Rocha Piedra
C.I.: 1709251944

ESCALA:

INDICADA

FECHA:

Noviembre /2017

LEVANTO:

SKETCH CAD

Soluciones Integrales en Arquitectura, Topografía y
Conservación de Patrimonio Cultural
TELÉFONOS: 0988297844 - 0999034540 - 0988386646
e-mail: proyectos@sketchcad.com.ec
www.sketchcad.com.ec

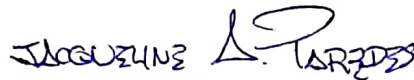

ARQ. JACQUELINE A. PAREDES E.
SENECSYT 1005-03-326516

LÁMINA:

cuarenta y cuatro
1/1

NOTAS TÉCNICAS:

GEOREFERENCIACIÓN EN BASE AL SISTEMA DE REFERENCIA ESPACIAL PARA EL DISTRITO METROPOLITANO DE QUITO - SIRES - QUITO
SEGÚN ORDENANZA METROPOLITANA No. 225

SELLOS MUNICIPALES:

Cuarenta y tres
0043

UNIDAD ESPECIAL REGULA
TU BARRIO

SECRETARÍA DE COORDINACIÓN Y PARTICIPACIÓN CIUDADANA

Asentamiento Humano de Hecho y
Consolidado de Interés Social.

www.quito.gob.ec

"Villa Vega III"

Quito, 12 SET 2017
Oficio 706 - GP 003707

Hoja de Ruta No. TE-MAT-09070-17
Ticket GDOC - 128110

Asunto: Informe Nomenclatura AHHC Denominado "Villa Vega III"

Abogada
Karina Subía Dávalos
Directora de la Unidad Especial Regula Tu Barrio
Calle Eje Long. Montufar N4-119 y N4A Espejo
Telf. 3952300 Ext. 15026 / 15027
Presente

De mi consideración:

En atención al Oficio No. UERB-1207-2017, ingresado a la EPMMOP con Hoja de Ruta No. TE-MAT-09070-17, mediante el cual solicita el Informe de Nomenclatura Vial del Asentamiento Humano de Hecho y Consolidado Denominado "VILLA VEGA III", ubicado en la parroquia Tumbaco; adjunto sírvase encontrar un CD con la información requerida en formato PDF.

Atentamente,

Ing. Lorena Izurieta Z.
Gerente de Planificación (E)
Empresa Pública Metropolitana de Movilidad y Obras Públicas

Anexo.: - Copia de Oficio No. UERB-1207-2017 y plano (2 hojas)
- 2 CDs

Copia: Ing. Juan Pablo Solórzano – Gerente General (S)

Elaborado por:	Ing. Miguel Casares A.	UIG	
Revisado por:	Ing. Mario Román D.	UIG	

UNIDAD ESPECIAL REGULA
TU BARRIO
SECRETARÍA DE COORDINACIÓN Y PARTICIPACIÓN CIUDADANA
Recibido por:

Firma: _____
Fecha: 14 SET. 2017

