

3 | Treinta y uno

QUITO
ALCALDIA

RUC: 1769154260001
Cuenta N°: 315048398

MATRIZ Av. Mariana de Jesús S/N y Alemania
CONTRIBUYENTE ESPECIAL: Resolución No. 281 del 23 de Enero de 1997

www.aguajuito.gov.ec - Atención al cliente: 1800-242424

ESTADO DE CUENTA



CLIENTE: **SAMPEDRO SEGUNDO CESAR**
DIRECCION: **BA GUAMI GARZON C LT 75 J**
PLACA FREDAL: **1620001388**
N° DE MEDIDOR: **1620001388**
RUCCI: **1700791567**
TELEFONO: **Código Postal: 170907**
SECTOR: **Tababela**
CTA ESP: **0**

FECHA Y LECTURA ANTERIOR 03-10-2017 513
FECHA Y LECTURA ACTUAL 06-11-2017 537
EVOLUCION DE SU CONSUMO
MENSUALES AL CLIENTE

Promedio de Consumo DMO	Promedio de Cliente
24 m3	23 m3

02 - 17	34
03 - 17	25
04 - 17	22
05 - 17	16
06 - 17	17
07 - 17	26
08 - 17	27
09 - 17	21
10 - 17	29

M³

FECHA EMISION: 23-11-2017
FECHA VENCIMIENTO: 18-12-2017
VALIDO UNICAMENTE CON REGISTRO DE PAGO, SELLO O COMPROBANTE ELECTRONICO

MONTO SUBSIDIADO USD: 16,68

Pague únicamente el monto facturado en nuestros Centros Integrales de Atención al Cliente y puntos autorizados. La EPMAPS no realiza cobros a domicilio. ¡Denuncie estos casos! Llame al 1 800 24 24 24.

"ESTIMADO CLIENTE" CANCELE EL VALOR DE SU FACTURA, HASTA LA FECHA LIMITE DE PAGO Y EVITESE LA SUSPENSION DEL SERVICIO Y VALORES POR JUICIO COACTIVO

DESCRIPCION	CICLO	SECTOR	RUTA	N. DEP	M2	SECUENCIA	PSO	DPTO
AGUA	20	315	14		3	390	0	1
ALCANTARILLADO								
ADMIN CLIENTES								

CONSUMO (M3): 24
FACTURACION: 23-11-2017
TARIFA: Domes Parroquias
SEC EGO: 6

DETALLE DE FACTURACION

VALOR USD	3,72
	1,44
	2,1

QUITO

CLIENTE

SUBTOTAL	7,26
IVA Tarifa 0%	
MESES DEUDA	0
TOTAL A PAGAR	7,26

Empresa Pública Metropolitana de Agua Potable y Saneamiento

QUITO
ALCALDIA

SAMPEDRO SEGUNDO CESAR



7,26
TOTAL A PAGAR USD

7,26



315048398

14 Tababela

RECAUDACION

20 Treinta

QUITO
ALCALDIA
RUC: 1758154260001
MANTENIMIENTO DE AGUA POTABLE Y SANEAMIENTO
MATRIZ Av. Mariana de Jesús S/N y Alemania
CONTRIBUYENTE ESPECIAL- Resolución No. 281 del 23 de Enero de 1997
www.aguasquito.gov.ec - Atención al cliente: 1800-242424

ESTADO DE CUENTA



CLIENTE: **SAMPEDRO SEGUNDO CESAR**
DIRECCION: **BA GUAMBI GARZON C LT 75 J**
PLACA PREDIAL:
N° DE MEDIDOR: **1620001388**
FECHA Y LECTURA ANTERIOR: **01-09-2017**
FECHA Y LECTURA ACTUAL: **03-10-2017**
MENSUALES AL CLIENTE: **513**
RUC/CI: **1700791567**
TELEFONO:
Codigo Postal: **170907**
SECTOR: **Tababela**
CTA ESP: **0**

Promedio de Consumo DMA	Promedio de Cliente
24 m ³	22 m ³

01 - 17		32
02 - 17		34
03 - 17		25
04 - 17		22
05 - 17		16
06 - 17		17
07 - 17		26
08 - 17		27
09 - 17		21

MONTO SUBSIDIADO USD: 20,17
Pague únicamente el monto facturado en nuestros Centros Integrales de Atención al Cliente y puntos autorizados. Los EPMAAPS no realiza cobros a domicilio. ¡Denuncie estos casos! Llame al 1 800 24 24 24.

"ESTIMADO CLIENTE" CANCELE EL VALOR DE SU FACTURA, HASTA LA FECHA LIMITE DE PAGO Y EVITESE LA SUSPENSIÓN DEL SERVICIO Y VALORES POR JUICIO COACTIVO

FECHA EMISIÓN: **23-10-2017**
FECHA VENCIMIENTO: **16-11-2017**
VALIDO ÚNICAMENTE CON REGISTRO DE PAGO, SELLO O COMPROBANTE ELECTRÓNICO

CICLO	SECTOR	RUEDA	MZ	SECUENCIA	PISO	DPTO.
20	315	14	3	390	0	1
CONSUMO (M ³) 29						
FACTURACIÓN 23-10-2017						
TARIFA Domes Parroquias						
SEC. ECO. 6						
DESCRIPCIÓN						
AGUA						
ALCANTARILLADO						
ADMIN. CLIENTES						
						VALOR USD
						4,48
						1,73
						2,1

QUITO

CLIENTE

SUBTOTAL	8,32
IVA Tarifa 0%	
MISSES DEUDA	0
TOTAL A PAGAR	8,32
USD	

Empresa Pública Metropolitana de Agua Potable y Saneamiento

QUITO
ALCALDIA

SAMPEDRO SEGUNDO CESAR

14 Tababela



8,32

TOTAL A PAGAR USD

8,32



315046398

RECAUDACIÓN

Factura No. 001-007-002548822
 Autorización SRI: 111991
 Fecha Autorización: 2016-11-10
 Válida Hasta: 2017-12-12

No. de Control: 193264917-51
 Valor a pagar: 14.49

Fecha de Emisión: 2017-08-10
 Fecha de Vencimiento: 2017-09-06

INFORMACIÓN DEL CONSUMIDOR

SUMINISTRO: 1932649-7 **SAMPEDRO SEGUNDO CESAR (REAP)**
 Código Único Eléctrico Nacional: 1401932649 Cédula / R.U.C.: 1700791567
 Dirección servicio: CARLOS GARZON SIN PB NICOLAS BAQUERO GUAMBI REAP. S. 24096-3
 Plan/Geocódigo: 56 03-04-074-3625 Tarifa: 205-Residencial (Baja Tension)
 Dirección - Cantón - Parroquia: PICHINCHA - DISTRITO METROPOLITANO QUITO - TABABELA
 Dirección notificación: Domicilio

FACTURACIÓN SERVICIO ELÉCTRICO Y ALUMBRADO PÚBLICO

Medidor: 100090235-LON-AB Desde: 2017-07-11 Hasta: 2017-08-09 Dias Facturados: 29 Tipo consumo: Leído Constante: 1.00

Descripción	Actual	Anterior	Consumo	Unid.	Valores
Energía 00h - 24h (L-D)	2192,04	2069,04	123	kWh	9,91

Consumos

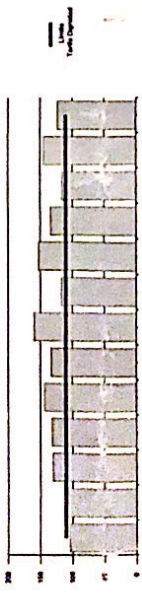

SERVICIO ELÉCTRICO Y ALUMBRADO PÚBLICO

VALOR CONSUMO:	9.91
COMERCIALIZACION	1.41
SUBSIDIO CRUZADO	1.70
I.V.A. (0%)	0.00
SERVICIO ELÉCTRICO (1:1):	9.62
ALUMBRADO PUBLICO	0.78
ALUMBRADO PÚBLICO (1:2):	0.78

OTROS PAGOS SERVICIO ELÉCTRICO

OTROS (1:3):	0.00
TOTAL (1:1 + 1:2 + 1:3):	10.40

SUBSIDIOS DEL GOBIERNO
 Tarifa Eléctrica: 7,39
TOTAL: 7,39



FORMA DE PAGO

EFFECTIVO	DINERO ELECTRÓNICO	TARJETA DE CRÉDITO/ DÉBITO	OTROS
			10.40

TOTAL	
Servicio Eléctrico-Alumbrado Público	10.40
TOTAL SECTOR ELÉCTRICO (A)	10.40

NOTIFICACIÓN DE PAGO DEL TRIBUTO PARA EL CUERPO DE BOMBEROS DEL CANTÓN QUITO

RUC: 1768097850001 Suministro: 1932649-7
 Nombre: SAMPEDRO SEGUNDO CESAR (REAP) Cédula/R.U.C.: 1700791567
 Dirección servicio: CARLOS GARZON SIN PB NICOLAS BAQUERO GUAMBI REAP. S.
 Fecha de Emisión: 2017-08-10

CONCEPTO	IMPUESTO BOMBEROS	VALOR
TOTAL TRIBUTO CUERPO DE BOMBEROS:		1.88

NOTIFICACIÓN DE PAGO POR LA TASA DE RECOLECCIÓN DE BASURA DEL MUNICIPIO DEL CANTÓN QUITO

RUC: 1768155310001 Suministro: 1932649-7
 Nombre: SAMPEDRO SEGUNDO CESAR (REAP) Cédula/R.U.C.: 1700791567
 Dirección servicio: CARLOS GARZON SIN PB NICOLAS BAQUERO GUAMBI REAP. S.
 Fecha de Emisión: 2017-08-10

CONCEPTO	TASA RECOLECCION BAS	VALOR
TOTAL TASA DE RECOLECCION DE BASURA:		2.21

29 veinte y nueve

RESUMEN DE VALORES A PAGAR	
Total Sector Eléctrico (A)	10.40
Total Tributo Cuerpo de Bomberos	1.88
Total Tasa Recolección Basura	2.21
Total Otros Rubros Terceros	0.00
TOTAL A PAGAR (USD)	14.49

Factura No. 001-007-003182236
 Autorización SRI: 1119914323
 Fecha Autorización: 2016-12-20
 Válida Hasta: 2017-12-20

Fecha de Emisión: 2017-10-12

No. de Control: 193264919-14
 Valor a pagar: 19.02
 Fecha de Vencimiento: 2017-11-08

INFORMACIÓN DEL CONSUMIDOR

SUMINISTRO: 1932649-7 SAMPEDRO SEGUNDO CESAR (SAMPEDRO SEGUNDO CESAR (REAP))
 Código Único Eléctrico Nacional: 1401932649 Cédula / R.U.C.: 1700791567
 Dirección servicio: CARLOS GARZON SIN PB NICOLAS BAQUERO GUAMBI REAP. S. 24098-3
 Plant/Geocódigo: 56 03-04-074-3625 Tarifa: 205-Residencial (Baja Tension)
 Provincia - Cantón - Parroquia: PICHINCHA - DISTRITO METROPOLITANO QUITO - TABABELA
 Dirección notificación: Domicilio

FACTURACIÓN SERVICIO ELÉCTRICO Y ALUMBRADO PÚBLICO

Medidor: 1000809235-LON-AB Desde: 2017-09-08 Hasta: 2017-10-10 Dias Facturados: 32 Tipo consumo: Leido Constante: 1.00

Descripción	Actual	Anterior	Consumo	Unid.	Valores
Energía 00r-24h(LD)	2471.00	2321.00	150	kWh	11.91

Consumos

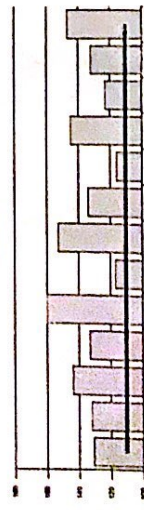

FORMA DE PAGO	TARJETA DE CREDITO/ DÉBITO	OTROS
EFFECTIVO		14.24

SERVICIO ELÉCTRICO Y ALUMBRADO PÚBLICO	VALOR
VALOR CONSUMO:	11.91
COMERCIALIZACION	1.41
I.V.A.(0%)	0.00
SERVICIO ELÉCTRICO (1:1):	13.32
ALUMBRADO PUBLICO	0.92
ALUMBRADO PÚBLICO (1:2):	0.92
OTROS PAGOS SERVICIO ELÉCTRICO	0.00
OTROS (1:3):	0.00
TOTAL (1:1 + 1:2 + 1:3):	14.24

SUBSIDIOS DEL GOBIERNO	
Tarifa Eléctrica	8.76
TOTAL:	8.76



EL GOBIERNO
SUBSIDIA
 ESTE SERVICIO

TOTAL	
Servicio Eléctrico-Alumbrado Público	14.24
TOTAL SECTOR ELÉCTRICO (A)	14.24

NOTIFICACIÓN DE PAGO DEL TRIBUTO PARA EL CUERPO DE BOMBEROS DEL CANTÓN QUITO

RUC: 1768097950001 Suministro: 1932649-7
 Nombre: SAMPEDRO SEGUNDO CESAR Cédula/R.U.C.: 1700791567
 Dirección servicio: CARLOS GARZON SIN PB NICOLAS BAQUERO GUAMBI REAP. S.
 Fecha de Emisión: 2017-10-12

CONCEPTO	VALOR
IMPUESTO BOMBEROS	1.88
TOTAL TRIBUTO CUERPO DE BOMBEROS:	1.88

NOTIFICACIÓN DE PAGO POR LA TASA DE RECOLECCIÓN DE BASURA DEL MUNICIPIO DEL CANTÓN QUITO

RUC: 1768155310001 Suministro: 1932649-7
 Nombre: SAMPEDRO SEGUNDO CESAR Cédula/R.U.C.: 1700791567
 Dirección servicio: CARLOS GARZON SIN PB NICOLAS BAQUERO GUAMBI REAP. S.
 Fecha de Emisión: 2017-10-12

CONCEPTO	VALOR
TASA RECOLECCION BAS	2.00
TOTAL TASA DE RECOLECCIÓN DE BASURA:	2.00

28 veinte y ocho

RESUMEN DE VALORES A PAGAR

Total Sector Eléctrico (A)	14.24
Total Tributo Cuerpo de Bomberos	1.88
Total Tasa Recolección Basura	2.00
Total Otros Rubros Terceros	0.00
TOTAL A PAGAR (USD)	19.02

INFORME DE REGULACIÓN METROPOLITANA

Municipio del Distrito Metropolitano de Quito

QUITO

ALCALDÍA

1031
reinfay
uno

Fecha: 2017-12-05 08:15

No. 645758

*INFORMACIÓN PREDIAL EN UNIPROPIEDAD

DATOS DEL TITULAR DE DOMINIO	
C.C./R.U.C.:	11704834975
Nombre o razón social:	SAMPEDRO RODRIGUEZ JOSEFA
DATOS DEL PREDIO	
Número de predio:	5548550
Geo clave:	
Clave catastral anterior:	11331 02 002 000 000 000
En derechos y acciones:	SI
ÁREAS DE CONSTRUCCIÓN	
Área de construcción cubierta:	903.00 m2
Área de construcción abierta:	0.00 m2
Área bruta total de construcción:	903.00 m2
DATOS DEL LOTE	
Área según escritura:	7500.00 m2
Área gráfica:	7657.24 m2
Frente total:	221.93 m
Máximo ETAM permitido:	7.50 % = 562.50 m2 [SRU]
Zona Metropolitana:	AEROPUERTO
Categoría:	TABABELA
Sector:	GUAMBI
Entidad administrativa:	Administración Zonal Tumbaco

*IMPLANTACIÓN GRÁFICA DEL LOTE

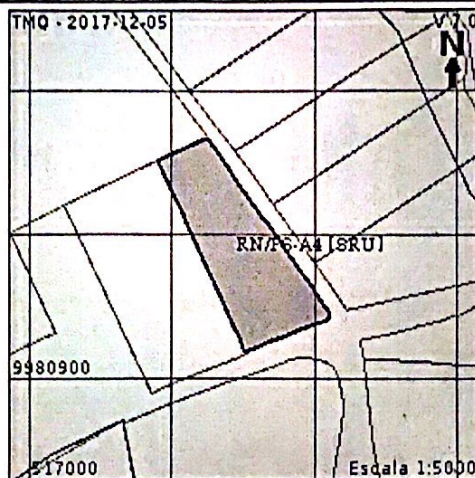

CALLES

Fuente	Calle	Ancho (m)	Referencia
IRM	CALLE S/N	12	5 m a 6m del eje vial
SIREC-Q	39647	12	5 m a 6m del eje vial

MDMQ AZV

REGULACIONES

ZONIFICACIÓN

Zona: A4 (A5002-5)
 Lote mínimo: 5000 m2
 Frente mínimo: 40 m
 COS total: 10 %
 COS en planta baja: 5 %

PISOS

Altura: 8 m
 Número de pisos: 2

INFORME DE
 REGULACION
 METROPOLITANA
 RETIROS (I.R.M.)
 Frontal: 5 m
 Lateral: 3 m
 Posterior: 3 m
 Entre bloques: 6 m

Forma de ocupación del suelo: (A) Aislada

Clasificación del suelo: (SRU) Suelo Rural

Uso de suelo: (RN/PS) Recursos naturales/Producción sostenible

Factibilidad de servicios básicos: NO

RESTRICCIONES/PROTECCIONES

Restricción	Tipo	Derecho Retiro de vía (m)	Observación
Zona de restricción aeroportuaria y conos de aproximación.	ESPECIAL		El lote se encuentra en zona de restricción aeroportuaria y conos de aproximación. Para edificar solicitará a la DAC emita informe favorable sobre la altura máxima permitida.

OBSERVACIONES

SOLICITAR REPLANTEO VIAL. PARROQUIA DE TABABELA. SE TRATA DE DERECHOS Y ACCIONES

El lote se encuentra en zona de restricción aeroportuaria y conos de aproximación. Para edificar solicitará a la DAC emita informe favorable sobre la altura máxima permitida.

• EN EL CASO QUE EL PREDIO TENGA CANALES DE RIEGO SE DEBE RESPETAR LOS SIGUIENTE: AREA DE PROTECCION A 1.50M DEL BORDE DEL CANAL SECUNDARIO Y TERCARIO DE RIEGO Y 3.00M DE CANAL PRIMARIO DE RIEGO

NOTAS

- Los datos aquí representados están referidos al Plan de Uso y Ocupación del Suelo e instrumentos de planificación complementarios, vigentes en el DMQ.
- * Esta información consta en los archivos catastrales del MDMQ. Si existe algún error acercarse a las unidades desconcentradas de Catastro de la Administración Zonal correspondiente para la actualización y corrección respectiva.
- Este informe no representa título legal alguno que perjudique a terceros.
- Este informe no autoriza ningún trabajo de construcción o división de lotes, tampoco autoriza el funcionamiento de actividad alguna.
- "ETAM" es el "Error Técnico Aceptable de Medición", expresado en porcentaje y m2, que se acepta entre el área establecida en el Título de Propiedad (escritura), y la superficie del lote de terreno proveniente de la medición realizada por el MDMQ, dentro del proceso de regularización de excedentes y diferencias de superficies, conforme lo establecido en el Artículo 481.1 del COOTAD; y, a la Ordenanza Metropolitana 0126 sancionada el 19 de julio de 2016.
- Para iniciar cualquier proceso de habilitación de la edificación del suelo o actividad, se deberá obtener el IRM respectivo en la administración zonal correspondiente.
- Este informe tendrá validez durante el tiempo de vigencia del PUOS.
- Para la habilitación de suelo y edificación los lotes ubicados en área rural solicitará a la EPMAFS factibilidad de servicios de agua potable y alcantarillado.

PRODUCED BY AN AUTODESK EDUCATIONAL PRODUCT

AUTODESK EDUCATIONAL PRODUCT

ASENTAMIENTO HUMANO DE HECHO Y CONSOLIDADO DE INTERÉS SOCIAL DENOMINADO "TABABELA SECTOR GUAMBI"

0037
veinte y seis

UBICACIÓN: Sector Guambi - Calle s/n
Parroquia Tababela - Cantón Quito

No. PREDIO: 5548550 ✓ CLAVE CATASTRAL: 11331 02 002 ✓ GEOCLAVE:

CONTIENE:
IMPLANTACIÓN GENERAL CUADRO DE ÁREAS Y LINDEROS CRONOGRAMA VALORADO
CORTES DEL TERRENO UBICACIÓN GENERAL
CORTES DE VÍAS RESUMEN DE ÁREAS

Segundo César Sampedro
Sr. Segundo César Sampedro
C.I.: 1700791567
REPRESENTANTE

LEVANTO: **SKETCH CAD**
Soluciones Integrales en Arquitectura, Topografía y Conservación de Patrimonio Cultural
TELÉFONOS: 0988297844 - 0999034540 - 0988386646
e-mail: proyectos@sketchcad.com.ec
www.sketchcad.com.ec
Jacqueline A. Paredes E.
ARQ. JACQUELINE A. PAREDES E.
SENECSYT 1005-03-326516

ESCALA: INDICADA
FECHA: DICIEMBRE /2017
LÁMINA: 1/1

NOTAS TÉCNICAS:
GEOREFERENCIACIÓN EN BASE AL SISTEMA DE REFERENCIA ESPACIAL PARA EL DISTRITO METROPOLITANO DE QUITO - SIRE - QUITO SEGÚN ORDENANZA METROPOLITANA No. 225

SELLOS MUNICIPALES:

26
veinte y seis

25

Veinte y cinco

11/09

veintinueve p.

UNIDAD ESPECIAL REGULA

TU BARRIO

SECRETARÍA DE COORDINACIÓN Y PARTICIPACIÓN CIUDADANA

"Tababela Sector Guambi"

www.quito.gob.ec

Plano 2017

Of. 1530 Informe de nomenclatura del Barrio "Tababela sector Guambi"

impreso por Juan Pablo Solorzano Azanza (juan.solorzano@epmmop.gob.ec), 15/11/2017 - 14:26:51

Estado	abierto	Antigüedad	14 d 5 h
Prioridad	3 normal	Creado	01/11/2017 - 08:36:33
Cola	SECRETARIA GENERAL COORD TERRITORIAL Y PART	Creado por	Subia Davalos Karina del Carmen
Bloquear	bloqueado	Tiempo contabilizado	0
Identificador del cliente	regulatubarrio@hotmail.sc		
Propietario	jguevara (Jose Luis Guevara Rodriguez)		

Información del cliente

Nombre: UNIDAD ESPECIAL
 Apellido: REGULA TU BARRIO
 Identificador de usuario: regulatubarrio@hotmail.sc
 Correo: regulatubarrio@hotmail.sc

Artículo #2

De: "Juan Pablo Solorzano Azanza" <juan.solorzano@epmmop.gob.ec>
 Asunto: SE REMITE OFICIO NRO. 901-GP / 004651-SG
 Creado: 15/11/2017 - 14:26:48 por agente
 Tipo: nota-interna
 Adjunto (MAX 8MB): Oficio_nro._901-GP_004651-SG.pdf (168.3 KBytes)

INFORME NOMENCLATURA AHHC "TABABELA SECTOR GUAMBI"

COMUNIDAD ESPECIAL DEL REGULA
TU BARRIO
 SECRETARIA DE COORDINACION Y PARTICIPACION CIUDADANA
 Recibido por: Jgy
 Firma: Jgy
 Fecha: 16. Noviembre 2017.
 09 h 35'

Quito, 15 NOV. 2017
Oficio 901 - GP

0029
veintiocho

Hoja de Ruta No. TE-MAT-11114-17 004651
Ticket GDOC - 161769

Asunto: Informe Nomenclatura AHHC "Tababela Sector Guambi"

Abogada
Karina Subía Dávalos
Directora de la Unidad Especial Regula Tu Barrio
Calle Eje Long. Montufar N4-119 y N4A Espejo
Telf. 3952-300 ext. 15026 / 15027 / 15028
Presente

De mi consideración:

En atención al Oficio No. UERB-1530-2017, ingresado a la EPMMOP con Hoja de Ruta No. TE-MAT-11114-17, mediante el cual solicita el Informe de Nomenclatura Vial del Asentamiento Humano de Hecho y Consolidado Denominado "TABABELA SECTOR GUAMBI", ubicado en la parroquia Tababela; adjunto sírvase encontrar un CD con la información requerida en formato PDF.

Atentamente,

Ing. Lorena Izurieta Z.
Gerente de Planificación (E)
Empresa Pública Metropolitana de Movilidad y Obras Públicas

Anexo.: - Copia de Oficio No. UERB-1530-2017 y plano (2 hojas)
- 2 CDs

Copia: Ing. Juan Pablo Solórzano - Gerente General (S)

Elaborado por:	Ing. Miguel Casares A.	UIG	
Revisado por:	Ing. Mónica Guzmán C.	UIG	

sc

SIMBOLOGIA

LEYENDA EXPLICATIVA

- AHHC TABABELA SECTOR GUAMBÍ
- EJES VIALES
- PREDIOS

UBICACIÓN

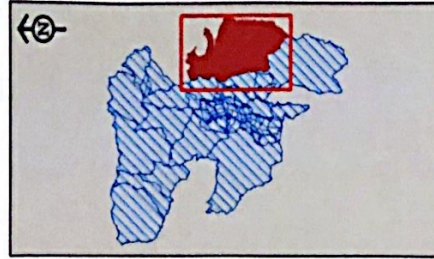

OBSERVACIONES
 Estos planos se relacionan a la información de obras y obra pública que son competencia de la EPMOP.

FUENTES
 EPMOP Gerencia de Planificación Unidad de Información Geográfica
 Límite Parcelar, Secretaría Territorio, Habitat y Vivienda
 INEGI, CALISTO
 La información parcelaria es tomada por el Concejo Metropolitano de Quito, mediante la ley de Régimen para el DMO, Ordenanza de Zonificación 002 del 18-12-2000, y el B.O.E. del artículo 22 del C.O.T.A.U.

ESCALA 1:1.000
FECHA NOVIEMBRE 2017
RESPONSABLE PROCESAMIENTO MACA
 LAMINA 1/1

RESPONSABLE GERENCIA DE PLANIFICACIÓN
 REVISÓ ING. MONICA GUZMAN C.
 PROCESAMIENTO UNIDAD DE INFORMACIÓN GEOGRAFICA
 APROBÓ Ing. LORENA ALBERTAZ
 MANEJO DE PLANIFICACION B

CONTENIDO
 PREDIOS PARROQUIA TABABELA
 AHHC DE NOMINADO TABABELA SECTOR GUAMBÍ

EMPRESA PUBLICA METROPOLITANA DE MOVILIDAD Y OBRAS PUBLICAS
ING. JUAN PABLO SOLÓRZANO
 GERENTE GENERAL (S)
 GERENCIA DE PLANIFICACIÓN