

ANEXO 3

PLANO GENERAL DEL ASENTAMIENTO



| RESUMEN DE ÁREAS | | |
|------------------------|------------------------|----------------|
| DESCRIPCIÓN | ÁREA (m ²) | PORCENTAJE (%) |
| ÁREA ÚTIL DE LOTES | 2842,87 | 85,25% |
| ÁREA DE VÍAS Y PASAJES | 491,71 | 14,75% |
| ÁREA BRUTA O TOTAL | 3334,58 | 100% |

PROYECTO: ASENTAMIENTO HUMANO DE HECHO Y CONSOLIDADO DE INTERÉS SOCIAL DENOMINADO COMITÉ PROFESIONALES DEL BARRIO "LA PUEDA ALTA" ETAPA 1 SECTOR 2

PROFESIONAL: REPRESENTANTE MUNICIPAL

CONTRATO: AÑO TITO MERRAS TELLO PLANARIA P-547 AM 1648

FECHA: NOVIEMBRE 2018

ESCALA: 1:1000

UBICACIÓN: CALLE JORGE PIEDRA, PARQUE 1, BARRIO LA PUEDA - PARROQUIA GUAYAMA, PUNTO

SEALOS MUNICIPALES

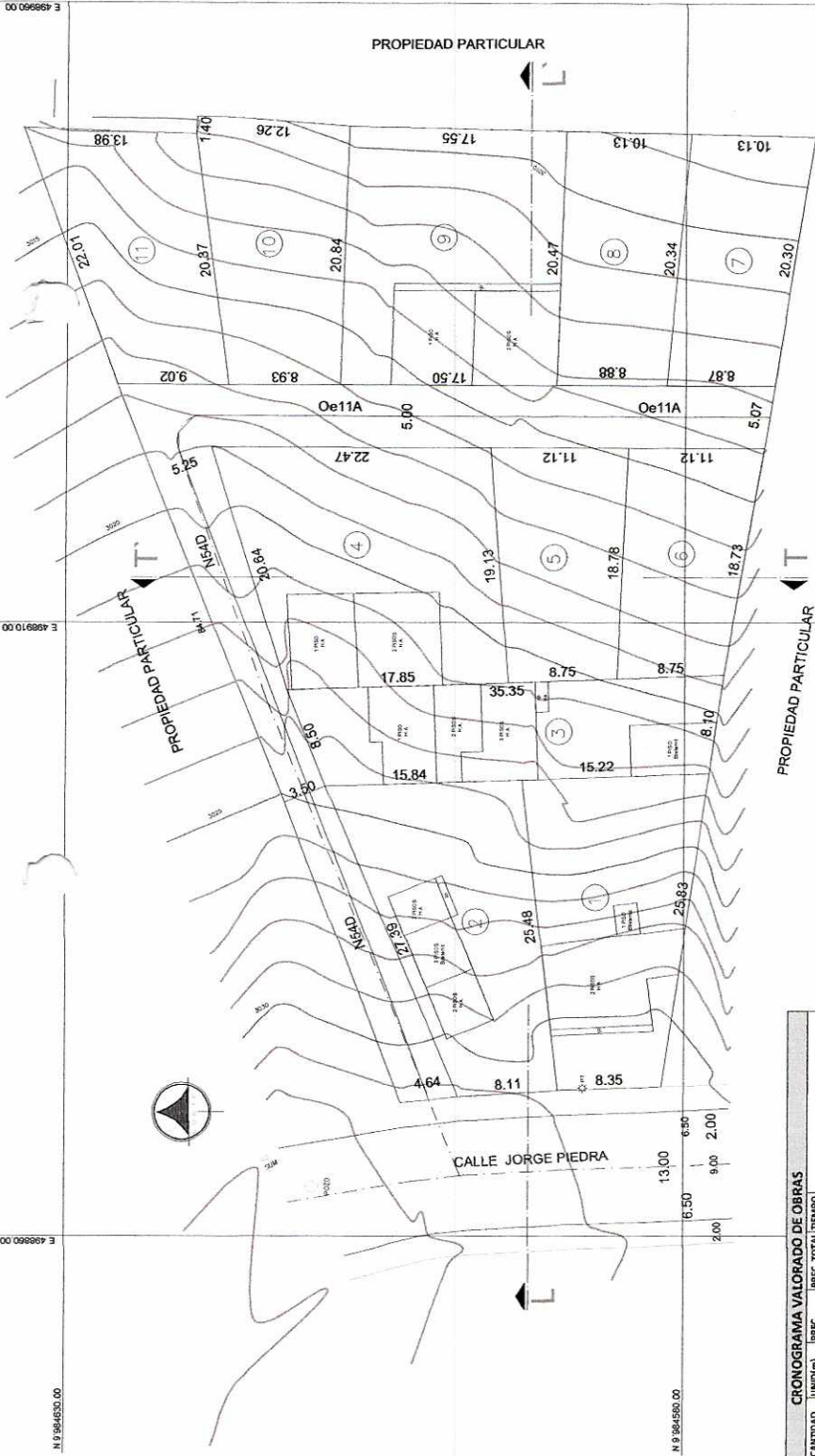

IMPLANTACION GENERAL
ESCALA: 1:200

| RUBRO | CANTIDAD | UNID(M) | CRONOGRAMA VALORADO DE OBRAS | | TIEMPO EN AÑOS | |
|------------------|----------|----------------|------------------------------|----------------|----------------|------|
| | | | PREC. UNITARIO | PREC. TOTAL | MESES | AÑOS |
| ADQUINADO | 495 | m ² | 35 | 17325,00 | 36 | 3 |
| SUBTOTAL | | | | 17325,00 | | |
| PLANEACION | | | | 896,75 | | |
| TASAS APROBACION | | | | 2096,75 | | |
| TOTAL | | | | 20790,0 | | |

| N° LOTE | ÁREA ÚTIL (M ²) | LINDERACIÓN | | | |
|--------------|-----------------------------|---------------------|------------------------------|------------------------------|---------------------------|
| | | NORTE | SUR | ESTE | OESTE |
| 1 | 299,15 | 25,45m. Lote 2 | 25,83m. Propiedad Particular | 15,22m. Lote 3 | 8,35m. Calle Jorge Piedra |
| 2 | 305,75 | 27,39m. Pasaje N54D | 25,49m. Lote 1 | 15,84m. Lote 3 | 8,11m. Calle Jorge Piedra |
| 3 | 265,16 | 8,50m. Pasaje N54D | 8,10m. Propiedad Particular | 17,85m. Lote 4 | 15,94m. Lote 2 |
| 4 | 391,87 | 20,84m. Pasaje N54D | 18,13m. Lote 5 | 22,47m. pasaje Oe11A | 17,85m. Lote 3 |
| 5 | 187,91 | 18,13m. Lote 4 | 18,79m. Lote 6 | 11,12m. pasaje Oe11A | 8,75m. Lote 3 |
| 6 | 184,47 | 18,47m. Lote 5 | 20,30m. Propiedad Particular | 10,13m. Propiedad Particular | 8,87m. pasaje Oe11A |
| 7 | 191,88 | 20,34m. Lote 8 | 20,34m. Lote 7 | 10,13m. Propiedad Particular | 8,88m. pasaje Oe11A |
| 8 | 183,59 | 20,47m. Lote 9 | 20,64m. Lote 10 | 17,59m. Propiedad Particular | 17,59m. pasaje Oe11A |
| 9 | 361,82 | 361,82 | 20,47m. Lote 8 | 12,28m. Propiedad Particular | 8,80m. pasaje Oe11A |
| 10 | 227,27 | 227,27 | 1,40m. Propiedad Particular | 20,84m. Lote 9 | 8,80m. pasaje Oe11A |
| 11 | 254,00 | 254,00 | 22,01m. Propiedad Particular | 20,37m. Lote 10 | 9,02m. pasaje Oe11A |
| TOTAL | 2842,87 | | | | |

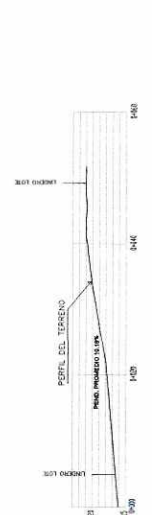

CORTE TRANSVERSAL DEL TERRENO T-T'
ESCALA: 1:400

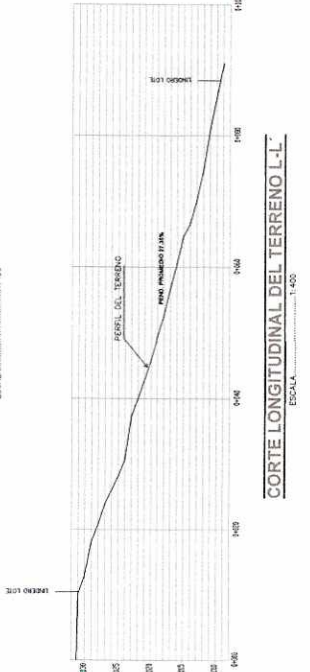

CORTE LONGITUDINAL DEL TERRENO L-L'
ESCALA: 1:400

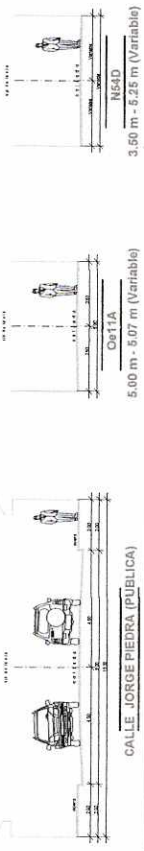

-147-
Ciento cuarenta y siete