

**EMPRESA
PÚBLICA DE
AGUA POTABLE**

94 Noventa y cuatro

EMPRESA PUBLICA METROPOLITANA DE AGUA POTABLE Y SANEAMIENTO
 MATRIZ: Av. Mariana de Jesús S/N y Almirante
 CONTRIBUYENTE ESPECIAL Resolución No. 281 del 23 de Enero de 1997
 RUC: 1706154260001 AUTORIZACIÓN SRI No. 59739 VALIDO HASTA 27-03-2015
 FECHA DE EMISIÓN: 1-2014 RUC/CI/PAS: 1710295476

oquito ALCALDIA CUENTA N°: 39166199

CIENTE: HIDALGO TERAN GLORIA TERESA TELÉFONO: 23104063
 DIRECCIÓN: BA SANTA LUCIA MAGDALE LT 74 CODIGO POSTAL: 170405
 PLACA PREDIAL: E4-150 SECTOR: Hermano Miguel 0
 N° DE MEDIDOR: 1706133321 CTA. ESP: 0

FACTURA N° 01-001-006132182

WWW.aquatico.gob.ec - Atención al cliente: 1800-242424

CICLO	SECTOR	RUTA	MZ	SECUENCIA	PISO	DPTO.
02	039	08	026	05550	00	01

CONSUMO (M3)	N. DEP	TARIFA	SEC. ECO.	VALOR USD
28	0	Domestico	9	10.51
FACTURACIÓN Real				4.06
				2.10

DESCRIPCIÓN

DESCRIPCIÓN	VALOR USD
AGUA	10.51
ALCANTARILLADO	4.06
ADMIN. CLIENTES	2.10

oquito

IVA Tarifa 0% 0.00
 Subtotal Tarifa 0% 16.67
 IVA Tarifa 12% 0.00
 Subtotal Tarifa 12% 0.00
TOTAL A PAGAR USD 16.67

MESES DEUDA 1

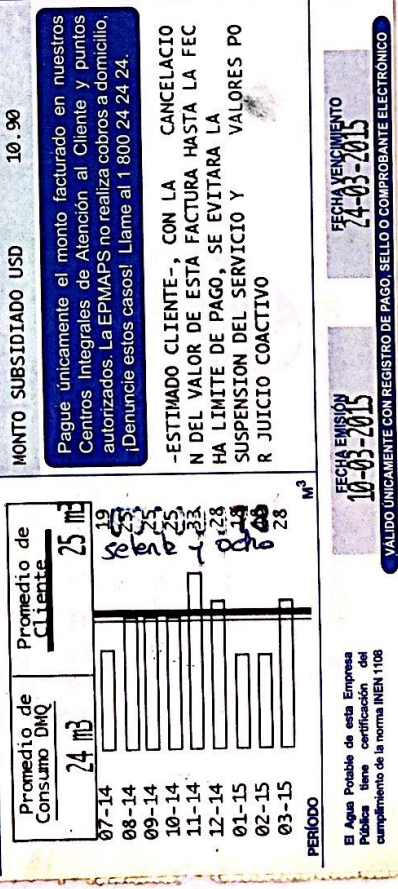

0078 setenta y ocho

93 Noveenta y tres

EMPRESA PÚBLICA METROPOLITANA DE AGUA POTABLE Y SANEAMIENTO
 MATRIZ Av. Mariana de Jesús entre Alemania e Italia - Apartado 1370
 CONTRIBUYENTE ESPECIAL: Resolución No. 281 del 23 de Enero de 1987
 RUC: 1768154260001 AUTORIZACIÓN SRI No. 110958735 VALIDO HASTA 11-04-2013
 FECHA DE EMISIÓN: 07-02-2013 RUCCI: 1711040178
 CTA. ESP: 0 CONSUMIDOR FINAL TELEFONO: 23101315

Factura Nro. 001-001-004861407

CICLO 02 SECIOR 039 RUTA 08 MZ 025 SECUENCIA 05290 PISO 00 DPTO. 01

CONSUMO (M3) 025 N. DEP 0 TARIFA 6
 FACTURACIÓN Real 10 SEC. ECO. Domestico

DESCRIPCIÓN VALOR USD
 AGUA 2,79
 ALCANTARILLADO 1,08
 ADMIN. CLIENTES 2,10
 SALDO ATRASADO 6,36
 INTERES MES 0,06

CLIENTE

SECTOR: Hermano Miguel
 DIRECCIÓN: BA SANTA LUCIA MAGDALE LT 51
 PLACA PREDIAL: 29113821

FECHA Y LECTURA ANTERIOR: 09-01-2013 471
 FECHA Y LECTURA ACTUAL: 07-02-2013 481
 MENSUALES AL CLIENTE

PERIODO EVOLUCIÓN DE SU CONSUMO M3
 12-02 10
 12-03 13
 12-04 15
 12-05 12
 12-06 14
 12-07 11
 12-08 11
 12-09 11
 12-10 11
 12-11 11
 12-12 11
 13-01 11
 13-02 11

MONTO SUBSIDIADO USD 5,24

Pague únicamente el monto facturado en nuestros Centros Integrales de Atención al Cliente y puntos autorizados. La EPMAPS no realiza boques de domingo. ¡Denuncie estos casos! Llame al 1 800 24 24 24.

-FACTURA SUBSIDIADA- CONSULTA DE PAGOS, LECTURA, ENTREGA DE FACTURAS, LLAMANDO GRATIS AL FONONO 1-800-242424

SGS El Agua Potable de esta Empresa Pública tiene certificación del cumplimiento de la norma INEN 1108

FECHA EMISIÓN: 07-02-2013
 FECHA VENCIMIENTO: INMEDIATO

VALIDO ÚNICAMENTE CON REGISTRO DE PAGO, SELLO O CONTRASOLANTE ELECTRÓNICO

MESES DEUDA 2

SUBTOTAL 12,39
 IVA 0% 0,00
 TOTAL A PAGAR USD 12,39

0077
 setenta y siete

92 Noventa y dos

EMPRESA PÚBLICA METROPOLITANA DE AGUA POTABLE Y SANEAMIENTO
 MATRIZ AV. Manana de Jesus S/N y Alcantarilla
 CONTRIBUYENTE ESPECIAL - Resolución No. 281 del 23 de Enero de 1997
 RUC: 1768154260001 - AUTORIZACIÓN SRI No. 359739
 ALCANTARILLA: 3-2014
 FECHA DE EMISIÓN: 07-02-2015

FACTURA N° 01-001-005568046

CICLO: 02 SECUENCIA: 039 RUTA: 08 MZ: 026 SECUENCIA: 05570 PISO: 77 DPTO: 77

CONSUMO (M3): 14 N. DEP: 0 TARIFA: 14 SEC. ECO: 9

FACTURACIÓN: Real DETALLE DE FACTURACIÓN

DESCRIPCIÓN	VALOR USD
AGUA	3.39
ALCANTARILLADO	1.31
ADMIN. CLIENTES	2.10
Subtotal Tarifa 0%	0.00
Subtotal Tarifa 12%	6.80
Subtotal Tarifa 12%	0.00
TOTAL A PAGAR	6.80

MESES DEUDA: 1

www.aguaquito.gob.ec - Atención al cliente: 1800-242424

VALIDO HASTA: 27-03-2015

TELEFONO: 23104063

CODIGO POSTAL: 170405

SECTOR: CTA ESP. 0

HERMANO MIGUEL

FECHA Y LECTURA ACTUAL: 07-02-2015 474

MONTO SUBSIDIADO USD: 8.04

Pague únicamente el monto facturado en nuestros Centros Integrales de Atención al Cliente y puntos autorizados. La EPMAAPS no realiza cobros a domicilio, ¡Denuncie estos casos! Llame al 1 800 24 24 24.

-FACTURA SUBSIDIADA- CONSULTA DE PAGOS, LECTURA, ENTREGA DE FACTURAS LLAMANDO GRATIS AL FONDO 1-800-242424

FECHA EMISIÓN: 06-02-2015

FECHA VENCIMIENTO: 23-02-2015

VALIDO ÚNICAMENTE CON REGISTRO DE PAGO, SELLO O COMPRIBANTE ELECTRÓNICO

El Agua Potable de esta Empresa Pública tiene certificación del cumplimiento de la norma INEN 1108

PERIODO: 06-14 07-14 08-14 09-14 10-14 11-14 12-14 01-15 02-15

Promedio de Consumo DMQ: 24 m3

Promedio de Consumo de Cliente: 15 m3

EVOLUCIÓN DE SU CONSUMO: 460

FECHA Y LECTURA ANTERIOR: 10-01-2015 460

0076
setenta y seis

91 Noventa y uno

EMPRESA PUBLICA METROPOLITANA DE AGUA POTABLE Y SANEAMIENTO
 MATRIZ: Av. Mariana de Jesús S/N y Alemania
 CONTRIBUYENTE ESPECIAL: Resolución No. 281 del 23 de Enero de 1987
 WWW.aguajquito.pbb.ec - Atención al cliente: 1800-242424

ojuito
 RUC: 1768154260001 AUTORIZACIÓN SRI No. 217-159739-2014
 ALCALDIA: FECHA DE EMISIÓN: 27-03-2015
 CUENTA N°: 39166223 RUC/CI/PAS: 1304852898

CLIENTE: TEJENA ZAMBRANO JOSE ERNESTO
 DIRECCIÓN: BA SANTA LUCIA MAGDALE LT 54
 PLACA PREDIAL: E4-150
 N° DE MEDIDOR: 1315000948

VALIDO HASTA 27-03-2015

FACTURA No. 01-001-0006132185

CICLO	SELUVR	RUTA	MZ	SECUENCIA	PISO	DPTO.
02	039	08	024	05320	00	01

CONSUMO (M³) 9 N. DEP 0 TARIFA Domestico
 FACTURACIÓN Real SEC. ECO. 6

DESCRIPCIÓN	VALOR USD
AGUA	2.51
ALCANTARILLADO	0.97
ADMIN. CLIENTES	2.10

MESES DEUDA 1 TOTAL A PAGAR USD 5.58

IVA Tarifa 0% 0.00
 Subtotal Tarifa 0% 5.58
 IVA Tarifa 12% 0.00
 Subtotal Tarifa 12% 0.00

FECHA Y LECTURA ANTERIOR 07-02-2015 23
 FECHA Y LECTURA ACTUAL 11-03-2015 2

EVOLUCIÓN DE SU CONSUMO

PERIODO	Consumo DMQ	Promedio de Cliente
07-14	24 m ³	19 m ³
08-14	25	35
09-14	40	21
10-14	24	9
11-14	8	12
12-14	9	9
01-15	8	12
02-15	9	9
03-15	9	9

MONTOS SUBSIDIADO USD 4.71

Pague únicamente el monto facturado en nuestros Centros Integrales de Atención al Cliente y puntos autorizados. La EPMAAPS no realiza cobros a domicilio. ¡Denuncie estos casos! Llame al 1 800 24 24 24.

-FACTURA SUBSIDIADA- CONSULTA PAGOS, LECTURA, ENTREGA DEFECTURAS LLAMANDO GRATIS ALFONO 1-800-242424

VALIDO ÚNICAMENTE CON REGISTRO DE PAGO, SELLO O COMPROBANTE ELECTRÓNICO

10-03-2015 24-03-2015

El Agua Potable de esta Empresa Pública tiene certificación del cumplimiento de la norma INEN 1108



0075 seteny y enno

90 Noventa

EMPRESA PÚBLICA METROPOLITANA DE AGUA POTABLE Y SANEAMIENTO
 MATRIZ: AV. Miraflores de las Amazonas 1000, Lima 1000
 CONTRIBUYENTE ESPECIAL: Resolución No. 281 del 23 de Enero de 1997

RUC: 1768154260001
 AUTORIZACIÓN SRI No. 1-19739
 FECHA DE EMISIÓN: 2-2014

CUENTA N°: 39166255
 CLIENTE: ALVAREZ CRUZ LUIS ARTURO
 DIRECCIÓN: BA SANTA LUCIA MAGDALE LT 56
 PLACA PREDIAL: E4-150
 N° DE MEDIDOR: 28292688

www.aquatico.gob.ec - Atención al cliente: 1800-242424
FACTURA N° 1-001-006132188
 VALIDO HASTA 27-03-2015

RUCIGI/PA3701380154
 TELÉFONO: 0 170405
 CODIGO POSTAL: 170405
 SECTOR: Hermano Miguel
 CTA. ESP: 0

FECHA Y LECTURA ANTERIOR: 07-02-2015 514
 FECHA Y LECTURA ACTUAL: 11-03-2015 524

EVOLUCIÓN DE SU CONSUMO

PERIODO	Promedio de Consumo DMQ	Promedio de Consumo Cliente
07-14	24 m³	9 m³
08-14		10
09-14		9
10-14		8
11-14		10
12-14		9
01-15		9
02-15		7
03-15		9
		10

00000074
 setenta y ocho

MONTOS: 514, 524, 5.24

MENSAJES AL CLIENTE

Pague únicamente el monto facturado en nuestros Centros Integrales de Atención al Cliente y puntos autorizados. La EPMAPS no realiza cobros a domicilio. ¡Denuncie estos casos! Llame al 1 800 24 24 24.

-FACTURA SUBSTIADA- CONSULTA DE PAGOS, LECTURA, ENTREGA DE FACTURAS LLAMANDO GRATIS AL FONDO 1-800-242424

FECHA EMISIÓN: 10-03-2015
 FECHA VENCIMIENTO: 24-03-2015

VALIDO ÚNICAMENTE CON REGISTRO DE PAGO, SELLO O COMPROBANTE ELECTRONICO

El Agua Potable de esta Empresa Pública tiene certificación del cumplimiento de la norma INEN 1108



CICLO	SECTOR	RUTA	MZ	SECUENCIA	PISO	DPTO.
02	039	08	024	05340	00	01
CONSUMO (M3) 10 N. DEP 0 TARIFA Domestico						
FACTURACIÓN Real SEC. ECO. 6						
DETALLE DE FACTURACIÓN						
DESCRIPCIÓN	VALOR USD					
AGUA	2.79	10				
ALCANTARILLADO	1.08	1				
ADMIN. CLIENTES	2.10	1				
IVA Tarifa 0%	0.00					
Subtotal Tarifa 0%	5.97					
IVA Tarifa 12%	0.00					
Subtotal Tarifa 12%	0.00					
MESES DEUDA	1					
TOTAL A PAGAR	USD	5.97				

0074
 setenta y ocho

89 Ochenta y nueve

EMPRESA PUBLICA METROPOLITANA DE AGUA POTABLE Y SANEAMIENTO
QUITO
 MATRIZ ANEXO de Jesus SIN Y Alemania
 CONTRIBUYENTE ESPECIAL, Pasadizo No. 281 del 23 de Enero de 1997
 RUC: 1788154260001 AUTORIZACION SRI No. 359739
 CUITA CUENTA N°: 39166270 FECHA DE EMISION: 3-2014
 RUCI/PAS: 10000312767

FACTURA N° 001-001-005009564
 www.aguaquito.gob.ec - Atención al cliente: 1800-242424
 VALIDO HASTA 27-03-2015

CLIENTE: CAR. JEZ. JACOME LAUREANO BAYARDO TELEFONO: 0 170405
 DIRECCION: SA SANTA LUCIA MAGDALE LT 71 CODIGO POSTAL: 170405
 PLACA PREDIAL: E4-150 SECTOR: Hermano Miguel
 N° DE MEDIDOR: 1707018164 CTA. ESP: 0

FECHA Y LECTURA ANTERIOR: 11-12-2014 1676
FECHA Y LECTURA AGTUAL: 10-01-2015 1691
MENSUALES AL CLIENTE: 11.15

EVOLUCION DE SU CONSUMO

PERIODO	Promedio de Consumo DM3	Promedio de Cliente
05-14	24 m3	16 m3
06-14		16
07-14		20
08-14		16
09-14		16
10-14		16
11-14		16
12-14		16
01-15		16

setenta y tres

MONTO SUBSIDIADO USD 11.15

Pague Únicamente el monto facturado en nuestros Centros Integrales de Atención al Cliente y puntos autorizados. La EPMAPS no realiza cobros a domicilio. ¡Denuncie estos casos! Llame al 1 800 24 24 24.

-FACTURA SUBSIDIADA- CONSULTADE PAGOS, LECTURA, ENTREGA DE FACTURAS LLAMANDO GRATIS AL FONDO 1-800-242424

FECHA EMISION: 09-01-2015
FECHA VENCIMIENTO: 22-01-2015

VALIDO ÚNICAMENTE CON REGISTRO DE PAGO, SELLO O COMPROBANTE ELECTRONICO

El Agua Potable de esta Empresa Pública tiene certificación del cumplimiento de la norma INEN 1108

DESCRIPCION

DESCRIPCION	VALOR USD
AGUA	4.14
RENTA CANTARILLADO	1.59
RENTA LEY ANCIANO	3.23
RENTA ADMIN. CLIENTES	2.10

DETALLE DE FACTURACION

SECTUK	RUTA	MZ	SECUENCIA	PISO	DPTO.
039	08	026	05510	00	01

CONSUMO (M3) 15 **N. DEP** 0 **TARIFA** Domestico
FACTURACION Real **SEC. ECO.** 9

MESES DEUDA 1 **TOTAL A PAGAR** USD 4.60

IVA Tarifa 0% 0.00
Subtotal Tarifa 0% 4.60
IVA Tarifa 12% 0.00
Total Tarifa 12% 0.00

0073 setenta y tres

88 Ochenta y Ocho

EMPRESA PÚBLICA METROPOLITANA DE AGUA POTABLE Y SANEAMIENTO
QUITO MATRIZ: Av. Mariscal de Jesús S/N y Alemania
 CONTRIBUYENTE ESPECIAL: Resolución No. 281 del 23 de Enero de 1997
 RUC: 1768154260001 AUTORIZACIÓN SRI No. 159739 VALIDO HASTA 27-03-2015
 ALCABIA CUAJINABAMBA RUC/CIPAK: 1306416395
 FECHA DE EMISIÓN: 10-03-2015

www.aquatico.gov.ec - Atención al cliente: 1800-242424
FACTURA 001-006132199

CICLO 02 SECTOR 09 RUTA 08 MZ 026 PISO 00 DPTO. 01
 CONSUMO (M3) 14 N. DEP. 14 TARIFA Domestico
 FACTURACIÓN Jul SEC. ECO. 9

CLIENTE: MOREIRA PROAÑO PEDRO ANGEL
 DIRECCIÓN: BA SANTA LUCIA MAGDALE LT 67
 PLACA PREDIAL: E4-150
 N° DE MEDIDOR: 1706133277

TELÉFONO: 0
 CODIGO POSTAL: 170405
 SECTOR: Hermano Miguel
 CTA. ESP: 0

FECHA Y LECTURA ANTERIOR: 11-03-2015 775
 FECHA Y LECTURA ACTUAL: 11-03-2015 789
 MENSUAL AL CLIENTE: 8.04

EVOLUCIÓN DE SU CONSUMO

PERIODO	Promedio de Consumo DMQ	Promedio de Consumo Cliente
07-14	12	11
08-14	9	
09-14	14	
10-14	9	
11-14	11	
12-14	14	
01-15	8	
02-15	10	
03-15	14	

El Agua Potable de esta Empresa Pública tiene certificación de cumplimiento de la norma NIEA 1108

FECHA EMISIÓN: 10-03-2015
 FECHA VENCIMIENTO: 24-03-2015
 VALIDO ÚNICAMENTE CON REGISTRO DE PAGO, SELLO O COMPROBANTE ELECTRÓNICO

DESCRIPCIÓN VALOR USD

DESCRIPCIÓN	VALOR USD
AGUA	3.39
ALCABIA	1.31
ADICIONALES	2.10
TARIFA	1.00
IMPUESTOS	0.20
TOTAL A PAGAR	6.00

IVA Tarifa 0%
 Alcabi Tarifa 0%
 Adic Tarifa 12%
 Impuestos Tarifa 12%

0072 Setenta y dos

87 Ochenta y Siete

EMPRESA PÚBLICA METROPOLITANA DE AGUA POTABLE Y SANEAMIENTO
 MATRIZ: Av. Maritana de Jesús S/N y Alemania
 CONTRIBUYENTE ESPECIAL: Resolución No. 281 del 23 de Enero de 1997
 RUC: 1768154260001 AUTORIZACIÓN SRI No. 159739
 ALCALDÍA: 39166417 RUC/CP/R/S: 801653989
 www.aquatico.gob.ec - Atención al cliente: 1800-242424
FACTURA No. 01-001-006132202
 VALIDO HASTA 27-03-2015

CLIENTE: RAMIREZ INASUETA MARIA ESTHER
 DIRECCIÓN: BA SANTA LUCIA MOJALE LT 62
 PLACA PREDIAL: E4-150
 Nº DE MEDIDOR: 28654313

TELÉFONO: 22614275
 CODIGO POSTAL: 170405
 SECTOR: Hermano Miguel
 CTA. ESP: 0

FECHA Y LECTURA ANTERIOR: 07-02-2015 1397
 FECHA Y LECTURA ACTUAL: 11-03-2015 1418
 EVOLUCIÓN DE SU CONSUMO: 1397

MONTO SUBSIDIADO USD: 9.92
 MENSAJES AL CLIENTE: 1418

Detalle de Facturación:

DESCRIPCIÓN	VALOR USD
AGUA	6.63
ALCANTARILLADO	2.56
ADMIN. CLIENTES	2.10

Subtotal Tarifa 0% 0.00
Subtotal Tarifa 12% 11.29
Subtotal Tarifa 12% 0.00
TOTAL A PAGAR USD **11.29**

Evolución de Consumo DMQ:

PERÍODO	Consumo DMQ
07-14	24 m3
08-14	18 m3
09-14	17
10-14	18
11-14	17
12-14	18
01-15	18
02-15	19
03-15	16
04-15	21

Promedio de Consumo DMQ: 24 m3
 Promedio de Cliente: 18 m3

00000071
 setenta y uno

0071
 setenta y uno

86 Ochenta y Seis

EMPRESA PÚBLICA METROPOLITANA DE AGUA POTABLE Y SANEAMIENTO
 MATRIZ: Av. Mariana de Jesús S/N y Alemania
 CONTRIBUYENTE ESPECIAL: Resolución No. 281 del 23 de Enero de 1997
 RUC: 1768154260001
 AUTORIZACIÓN SRI No. 159739
 FECHA DE EMISIÓN: 10-03-2015
 ALCALDÍA: 39429828
 RUCCI/PAIS: 1801653989

QUITO
 WWW.QUITO.GOB.EC - Atención al cliente: 1800-242424
FACTURA No. 01-001-006132697
 VALIDO HASTA 27-03-2015

CICLO: 02 SECUENTIA: 039 08 RUTA: 08 MZ: 024 05400 PISO: 00 DPTO: 02
 CONSUMO (M3): 3 N. DEP: 0 TARIFA: Domestico SEC. ECO: F
 FACTURACIÓN: Real

CLIENTE: RAMIREZ INASUNTA MARIA ESTHER
 DIRECCIÓN: BA SANTA LUCIA MAGDALE 62-DZ
 PLACA PREDIAL: E4-150
 Nº DE MEDIDOR: 1315010948

TELÉFONO: 22614275
 CODIGO POSTAL: 1
 SECTOR: Hermano Miguel
 CTA. ESP: 0

FECHA Y LECTURA ANTERIOR: 07-02-2015 18
 FECHA Y LECTURA ACTUAL: 11-03-2015 21
 MENSAJES AL CLIENTE: 21

EVOLUCIÓN DE SU CONSUMO

PERÍODO	Promedio de Consumo DMQ	Promedio de Cliente	M ³
07-14	0	2	1
08-14	0	2	2
09-14	0	2	3
10-14	0	2	2
11-14	0	2	3
12-14	0	2	2
01-15	0	2	2
02-15	0	2	3
03-15	0	2	3

00000070
 setenta

MONTO SUBSIDIADO USD: 1.57

Pague únicamente el monto facturado en nuestros Centros Integrales de Atención al Cliente y puntos autorizados. La EPMAQS no realiza cobros a domicilio. ¡Denuncie estos casos! Llame al 1 800 24 24 24.

-FACTURA SUBSIDIADA- CONSULTA DE PAGOS, LECTURA, ENTREGA DEFATURAS LLAMANDO GRATIS AL FONDO 1-800-242424

FECHA EMISIÓN: 10-03-2015
 FECHA VENCIMIENTO: 24-03-2015

VALIDO ÚNICAMENTE CON REGISTRO DE PAGO, SELLO O COMPROBANTE ELECTRÓNICO

El Agua Potable de esta Empresa Pública tiene certificación del cumplimiento de la norma INEN 1108

DESCRIPCIÓN

DESCRIPCIÓN	VALOR USD
AGUA	0.84
ALCANTARILLADO	0.32
ADMIN. CLIENTES	2.10

VALOR USD: 3.26

IVA Tarifa 0%: 0.00
 Subtotal Tarifa 0%: 3.26
 IVA Tarifa 12%: 0.00
 Subtotal Tarifa 12%: 0.00

MESES DEUDA: 1
 TOTAL A PAGAR: USD 3.26

0070 setenta

85 Ocheuta y Curo

EMPRESA PÚBLICA METROPOLITANA DE AGUA POTABLE Y SANEAMIENTO
 MATRIZA Nº 142888 de Jesús S/N Y Alameda
 CONTRIBUYENTE ESPECIAL, Resolución No. 281 del 23 de Enero de 1997
 RUC: 1768154260001
 RUC: 1768154260001
 EMPRESA PÚBLICA METROPOLITANA DE AGUA POTABLE Y SANEAMIENTO
 RUC: 1768154260001

FACTURA No. 001-001-002288978

CICLO 02 SECTOR 039 RUTA 08 MZ 020 PISO 99 DPTO. 99
 CONSUMO (M³) 285 N. DEP 14 TARIFA Domestico
 FACTURACIÓN Real SEC. ECO. 9

CUENTA Nº: 39009365
 CLIENTE: COOP VIVIENDA NUES HIJOS
 DIRECCIÓN: ALZURO JUAN S/N GRIFO PUBLI
 PLACA PREDIAL:
 Nº DE MEDIDOR: 110005871

VALIDO HASTA 27-03-2015
 TELÉFONO: 23171892
 CODIGO POSTAL: 170405
 SECTOR: Hermano Miguel
 CTA. ESP: 0

RUC(C): 1792189667001

FECHA Y LECTURA ANTERIOR 11-07-2014 11887
 FECHA Y LECTURA ACTUAL 11-08-2014 12172

EVOLUCIÓN DE SU CONSUMO

PERIODO	Consumo Div ₂₄ M ³	Promedio de Consumo Cliente
12-13	271	278 M ³
01-14	130	
02-14	0	
03-14	288	
04-14	295	
05-14	259	
06-14	251	
07-14	276	
08-14	285	

MONTIC SUBSTUDIADO USD 98.18

Pague únicamente el monto facturado en nuestros Centros Integrales de Atención al Cliente y puntos autorizados. La EPMAFS no realiza cobros a domicilio. ¡Denuncie estos casos! Llame al 1 800 24 24 24.

-ESTIMADO CLIENTE-, CON LA CANCELACION N DEL VALOR DE ESTA FACTURA HASTA LA FEC HA LIMITE DE PAGO, SE EVITARA LA SUSPENSIÓN DEL SERVICIO Y VALORES POR R JUICIO COACTIVO

FECHA EMISIÓN 08-08-2014
 FECHA VERIFICACIÓN 22-08-2014
 VALIDO ÚNICAMENTE CON REGISTRO DE PAGO, SELLO O COMPROBANTE ELECTRÓNICO

El Agua Potable de esta Empresa Pública tiene certificación del cumplimiento de la norma NREN 1105



Empresa Pública Metropolitana de Agua Potable y Saneamiento
 RUC: 1768154260001

TOTAL A PAGAR USD 91.05

IVA Tarifa 0% 0.00
 Subtotal Tarifa 0% 91.05
 IVA Tarifa 12% 0.00
 Subtotal Tarifa 12% 0.00

MESES DEUDA 1 TOTAL A PAGAR USD 91.05

RECAUDACION

00000069
 sesenta y nueve

84 Ocheuta y
Cucitro

EMPRESA ELÉCTRICA QUITO



EMPRESA ELÉCTRICA QUITO S.A. E.E.Q.
Las Casas El. 24 y Av. 10 de Agosto
R.U.C.: 1790053881001
CONTRIBUYENTE ESPECIAL
RESOLUCIÓN N° 5388

Factura No. 001-006-006981724
Autorización SRI: 1114100015
Fecha de autorización: 03/01/2014
Válida hasta: 03/01/2015

Fecha de Emisión: 21/11/2014

INFORMACIÓN DEL CONSUMIDOR

SUMINISTRIC: 1777846-3 NASARENO COROSO DEICIS MARIA
Código Único Eléctrico Nacional: 1401777846 Cédula / R.U.C.: 0913680013
Dirección servicio: CCALLE A 43 OESA JUAN ALZURO YAGUACHI CONVERSION CICLO
Plan/Geocódigo: 28 40-51-500-1955 Tarifa: 205-Residencial (Baja Tension)
Provincia - Cantón - Parroquia: PICHINCHA - DISTRITO METROPOLITANO QUITO - LA MAGDALENA
Dirección notificación: Domicilio

Código Postal: 21/11/2014 1

1. FACTURACIÓN SERVICIO ELÉCTRICO Y ALUMBRADO PÚBLICO

Medidor: 701941-HEX-AB Factor multiplicación: 1.00
Desde: 20/10/2014 Hasta: 18/11/2014 Tipo consumo: Leído 1.00
Factor Potencia: 1.00 Penalización Fp: 0.000000 Factor Corrección: 1.00

Descripción	Actual	Anterior	Consumo	Unid.	Valores
Energía	630.00	572.00	58	kWh	4.57

VALOR CONSUMO: 4.57
COMERCIALIZACION 1.41
SUBSIDIO CRUZADO 1.81
SUBSID.TARI.DIG.ELEC 0.44
SUBSID.TARI.DIG.COME 0.71
INTERES MORA 0.03
I.V.A.(0%) 0.00

AHORRO POR:
Tarifa de Dignidad 1.15
Cocción Eléctrica 0.00
Calentamiento de Agua 0.00
Total: 1.15

00000068
68
sesenta y ocho

2. VALORES PENDIENTES

CONCEPTO VALOR
SALDO ANTERIOR (2 FACTURAS) 15.52
INTERESES ACUMULADOS 0.05
TOTAL VALORES PENDIENTES (2): 15.57

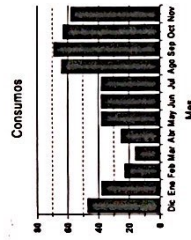

EMPRESA ELÉCTRICA QUITO S.A. E.E.Q.
Las Casas El. 24 y Av. 10 de Agosto
R.U.C.: 1790053881001
CONTRIBUYENTE ESPECIAL
RESOLUCIÓN N° 5388

Factura No. 001-006-006981724 SUMINISTRIC: 1777846-3
Autorización SRI: 1114100015 NASARENO COROSO DEICIS MARIA
Fecha de autorizac: 03/01/2014
Válida hasta: 03/01/2015
No. de Control: 177784618-K0
Valor a pagar: 21.35

Factura No. 001-006-006981724
Autorización SRI: 1114100015
Fecha de autorización: 03/01/2014
Válida hasta: 03/01/2015

Fecha de Emisión: 21/11/2014

INFORMACIÓN DEL CONSUMIDOR

SUMINISTRIC: 1777846-3 Cédula / R.U.C.: 0913680013
NASARENO COROSO DEICIS MARIA
No. de Control: 177784618-K0
Dirección servicio: CCALLE A 43 OESA JUAN ALZURO YAGUACHI CONVERSION CICLO

3. RECAUDACIÓN TERCEROS

ESTOS VALORES NO FORMAN PARTE DE LOS INGRESOS DE LA EMPRESA ELÉCTRICA

CONCEPTO	SUSTENTO LEGAL	VALOR
IMPUESTO BOMBOS	Ley de Defensa Contra Incendios	1.70
TASA RECOLECCION BAS	Ordenanza Municipal	0.72
RECAUDACIÓN TERCEROS (3)		2.42

TOTAL A PAGAR	
Servicio Eléctrico y Alumbrado Público(1):	3.36
Valores Pendientes (2):	15.57
Recaudación Terceros (3):	2.42
TOTAL (1 + 2 + 3):	21.35

83 Ochenta y tres

Pagar hasta: INMEDIATO

AHORRO POR:
Tarifa de Dignidad 1.15
Cocción Eléctrica 0.00
Calentamiento de Agua 0.00
Total: 1.15



8903

EMPRESA
ELECTRICA
QUITO S.A.E.E.Q.
Las Casas E1-24 y Av. 10 de Agosto
QUITO S.A.E.E.Q. 170053881001
CONTRIBUYENTE ESPECIAL
RESOLUCION N° 5388

Factura No. 001-006-001871942
Autorización SRI: 1116126814
Fecha de autorización: 2014-12-23
Válida hasta: 2015-12-23
No. de Control: 177783421-13
Valor a pagar: 38.92
Fecha de Emisión: 2015-03-21
Fecha de Vencimiento: 2015-04-08

INFORMACIÓN DEL CONSUMIDOR

SUMINISTRO: **1777834-K** ESPINOSA ANDRANGO ALEXANDER JAIR
Código Único Eléctrico Nacional: **1401777834** Cédula / R.U.C.: 1719775833
Dirección servicio: CALLE A 8 JUAN ALZURO YAGUACHI ALTO MAGDALENA
Plaz/Geocódigo: 28 40-51-500-1751 Tarifa: 205-Residencial (Baja Tension)
Provincia - Cantón - Parroquia: PICHINCHA - DISTRITO METROPOLITANO QUITO - LA MAGDALENA
Dirección notificación: Domicilio

1. FACTURACIÓN SERVICIO ELÉCTRICO Y ALUMBRADO PÚBLICO

Medidor: 701971-HEX-AB Factor multiplicación: 1.00 Constante: 1.00
Desde: 2015-02-18 Hasta: 2015-03-18 Tipo consumo: Leído
Factor Potencia: 1.00 Penalización Fp: 0.000000 Factor Corrección: 1.00

Descripción	Actual	Anterior	Consumo	Unid.	Valores
Energía	6009.00	5715.00	294	kWh	25.92

VALOR CONSUMO: 25.92
COMERCIALIZACION: 1.41
SUBSIDIO SOLIDARIO: 2.73
I.V.A. (0%): 0.00
SUBTOTAL SERVICIO ELÉCTRICO (SE): 30.06
SEVYAP ALUMBRADO PÚBLICO (AP): 1.94
TOTAL SE Y AP (1): 32.00

AHORRO POR:
Tarifa de Dignidad: 0.00
Cocción Eléctrica: 0.00
Calentamiento de Agua: 0.00
Total: 0.00

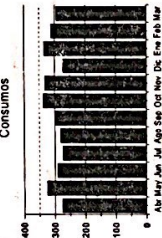

2. VALORES PENDIENTES
CONCEPTO VALOR
TOTAL VALORES PENDIENTES (2): 0.00

000000
sesenta y siete

Factura No. 001-006-001871942 SUMINISTRO: **1777834-K**
EMPRESA ELECTRICA ESPINOSA ANDRANGO
QUITO S.A.E.E.Q. ALEXANDER JAIR
Autorización SRI: 1116126814
Fecha de autorización: 2014-12-23
Válida hasta: 2015-12-23
No. de Control: 177783421-13
Valor a pagar: 38.92

Las Casas E1-24 y Av. 10 de Agosto
QUITO S.A.E.E.Q. 170053881001
CONTRIBUYENTE ESPECIAL
RESOLUCION N° 5388

INFORMACIÓN DEL CONSUMIDOR

SUMINISTRO: **1777834-K** Cédula / R.U.C.: 1719775833
ESPINOSA ANDRANGO ALEXANDER JAIR
No. de Control: 177783421-13
Dirección servicio:
CALLE A 8 JUAN ALZURO YAGUACHI ALTO MAGDALENA

3. RECAUDACIÓN TERCEROS

ESTOS VALORES NO FORMAN PARTE DE LOS INGRESOS DE LA EMPRESA ELÉCTRICA

CONCEPTO	SUSTENTO LEGAL	VALOR
IMPUESTO BOMBOS	Ley de Defensa Contra Incendios	1.77
TASA RECOLECCION BAS	Ordenanza Municipal	5.15
RECAUDACIÓN TERCEROS (3)		6.92

TOTAL A PAGAR
Servicio Eléctrico y Alumbrado Público(1): 32.00
Valores Pendientes (2): 0.00
Recaudación Terceros (3): 6.92
TOTAL (1 + 2 + 3): 38.92

Pagar hasta: 2015-04-08

AHORRO POR:
Tarifa de Dignidad: 0.00
Cocción Eléctrica: 0.00
Calentamiento de Agua: 0.00
Total: 0.00

82 Ochenta y dos



Factura No. 001-006-005646134
 Autorización SRI: 1114100015
 Fecha de autorización: 03/01/2014
 Válida hasta: 03/01/2015

Fecha de Emisión: 20/09/2014

No. de Control: 177783915-92
 Valor a pagar: 63.85
 Fecha de Vencimiento: 07/10/2014

INFORMACIÓN DEL CONSUMIDOR

SUMINISTRO: **1777839-0** GARCIA ALAVA FRANCISCO JORGE
 Código Único Eléctrico Nacional: 1401777839 Cédula / R.U.C.: 1302672496
 Dirección servicio: CALLE A 31 OE9A JUAN ALZURO YAGUACHI CONVERSION CICLICO
 Plan/Geocódigo: 28 40-51-500-2018 Tarifa: 205-Residencial (Baja Tension)
 Provincia - Cantón - Parroquia: PICHINCHA - DISTRITO METROPOLITANO QUITO - LA MAGDALENA
 Dirección notificación: Domicilio

1. FACTURACIÓN SERVICIO ELÉCTRICO Y ALUMBRADO PÚBLICO

Medidor: 701967-HEX-AB	Factor multiplicación: 1.00	Constante: 1.00																		
Desde: 18/08/2014	Hasta: 17/09/2014	Tipo de consumo: Leído																		
Factor Potencia: 1.00	Penalización Fp: 0.000000	Factor Corrección: 1.00																		
<table border="1"> <tr> <th>Días Facturados:</th> <td>30</td> </tr> <tr> <th>VALOR CONSUMO:</th> <td>45.11</td> </tr> <tr> <th>COMERCIALIZACION</th> <td>1.41</td> </tr> <tr> <th>SUBSIDIO SOLIDARIO.</th> <td>4.65</td> </tr> <tr> <th>I.V.A.(0%)</th> <td>0.00</td> </tr> <tr> <th>SUBTOTAL SERVICIO ELÉCTRICO (SE):</th> <td>51.17</td> </tr> <tr> <th>SE V ALUM. P. B.</th> <td>2.44</td> </tr> <tr> <th>SUBTOTAL ALUMBRADO PÚBLICO (A.P.):</th> <td>2.44</td> </tr> <tr> <th>TOTAL SE Y AP (1):</th> <td>53.61</td> </tr> </table>			Días Facturados:	30	VALOR CONSUMO:	45.11	COMERCIALIZACION	1.41	SUBSIDIO SOLIDARIO.	4.65	I.V.A.(0%)	0.00	SUBTOTAL SERVICIO ELÉCTRICO (SE):	51.17	SE V ALUM. P. B.	2.44	SUBTOTAL ALUMBRADO PÚBLICO (A.P.):	2.44	TOTAL SE Y AP (1):	53.61
Días Facturados:	30																			
VALOR CONSUMO:	45.11																			
COMERCIALIZACION	1.41																			
SUBSIDIO SOLIDARIO.	4.65																			
I.V.A.(0%)	0.00																			
SUBTOTAL SERVICIO ELÉCTRICO (SE):	51.17																			
SE V ALUM. P. B.	2.44																			
SUBTOTAL ALUMBRADO PÚBLICO (A.P.):	2.44																			
TOTAL SE Y AP (1):	53.61																			

Descripción	Actual	Anterior	Consumo	Unid.	Valores
Energía	3795.00	3308.00	487	kWh	45.11

AHORRO POR:

Tarifa de Dignidad	0.00
Cocción Eléctrica	0.00
Calentamiento de Agua	0.00
Total:	0.00

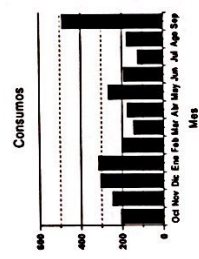

2. VALORES PENDIENTES

CONCEPTO	VALOR
TOTAL VALORES PENDIENTES (2):	0.00

Factura No. 001-006-005646134 SUMINISTRO: **1777839-0**
 Autorización SRI: 1114100015 GARCIA ALAVA FRANCISCO JORGE
 Fecha de autorización: 03/01/2014
 Válida hasta: 03/01/2015
 No. de Control: 177783915-92
 Valor a pagar: 63.85

Factura No. 001-006-005646134
 Autorización SRI: 1114100015
 Fecha de autorización: 03/01/2014
 Válida hasta: 03/01/2015
 Fecha de Emisión: 20/09/2014

INFORMACIÓN DEL CONSUMIDOR

SUMINISTRO: **1777839-0** Cédula / R.U.C.: 1302672496
 GARCIA ALAVA FRANCISCO JORGE
 No. de Control: 177783915-92
 Dirección servicio: CALLE A 31 OE9A JUAN ALZURO YAGUACHI CONVERSION CICLICO

3. RECAUDACIÓN TERCEROS

ESTOS VALORES NO FORMAN PARTE DE LOS INGRESOS DE LA EMPRESA ELÉCTRICA

CONCEPTO	SUSTENTO LEGAL	VALOR
IMPUESTO BOMBEROS	Le y de Defensa Contra Incendios	1.70
TASA RECOLECCIÓN BAS	Ordenanza Municipal	8.54
RECAUDACIÓN TERCEROS (3)		10.24

TOTAL A PAGAR

Servicio Eléctrico y Alumbrado Público(1):	53.61
Valores Pendientes (2):	0.00
Recaudación Terceros (3):	10.24
TOTAL (1 + 2 + 3):	63.85

Pagar hasta: 07/10/2014

AHORRO POR:

Tarifa de Dignidad	0.00
Cocción Eléctrica	0.00
Calentamiento de Agua	0.00
Total:	0.00

81 Ocheuta y uno
 24 70



8877

EMPRESA ELECTRICA QUITO S.A.E.E. OFICINA CENTRAL
 Las Casas E1-24 y Av. 10 de Agosto
 QUITO - CANTÓN PICHINCHA - DISTRITO METROPOLITANO QUITO - LA MAGDALENA
 R.U.C.: 1700053881001
 CONTRIBUYENTE ESPECIAL
 RESOLUCIÓN N° 5388

Factura No. 001-006-001871971
 Autorización SRI: 1116126814
 Fecha de autorización: 2014-12-23
 Válida hasta: 2015-12-23
 Fecha de Emisión: 2015-03-21

No. de Control: 177784021-14
 Valor a pagar: 8.55
 Fecha de Vencimiento: 2015-04-08

INFORMACIÓN DEL CONSUMIDOR

SUMINISTRO: 1777840-4 TEJENA ZAMBRANO JOSE ERNESTO
 Código Único Eléctrico Nacional: 1401777840 Cédula / R.U.C.: 1304852898
 Dirección servicio: CALLE A 30 JUAN ALZURO YAGUACHI CONVERSION CICLICO
 Plant/Geocódigo: 28 40-51-500-2015 Tarifa: 205-Residencial (Baja Tension)
 Provincia - Cantón - Parroquia: PICHINCHA - DISTRITO METROPOLITANO QUITO - LA MAGDALENA
 Dirección notificación: Domicilio

2015-03-21 1

1. FACTURACIÓN SERVICIO ELÉCTRICO Y ALUMBRADO PÚBLICO

Medidor: 701953-H2X-1B Factor multiplicación: 1.00
 Desde: 2015-02-18 Hasta: 2015-03-18
 Factor Potencia: 1.00 Penalización Fp: 0.000000

Descripción	Actual	Anterior	Consumo	Unid.	Valores
Energía	1088.00	984.00	104	kWh	8.32

Constante: 1.00
 Tipo consumo: Leído
 Factor Corrección: 1.00

VALOR CONSUMO:
 COMERCIALIZACION 8.32
 SUBSIDIO CRUZADO 1.41
 SUBSIDIO TARIFFIG.ELEC 1.80
 SUBSID TARIFFIG.ELEC 2.36
 SUBSID TARIFFIG.COME 0.71
 I.V.A.(0%) 0.00
 SUBTOTAL SERVICIO ELÉCTRICO (SE): 4.86
 SERV.ALUM.PUB 0.69
 SUBTOTAL ALUMBRADO PÚBLICO (AP): 0.69
TOTAL SE Y AP (1): 5.55

AHORRO POR:
 Tarifa de Dignidad 3.07
 Cocción Eléctrica 0.00
 Calentamiento de Agua 0.00
 Total: 3.07

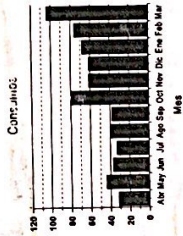

2. VALORES PENDIENTES

CONCEPTO	VALOR
TOTAL VALORES PENDIENTES (2):	0.00

000000
 65 y 68

EMPRESA ELECTRICA QUITO S.A.E.E. OFICINA CENTRAL
 Las Casas E1-24 y Av. 10 de Agosto
 QUITO - CANTÓN PICHINCHA - DISTRITO METROPOLITANO QUITO - LA MAGDALENA
 R.U.C.: 1700053881001
 CONTRIBUYENTE ESPECIAL
 RESOLUCIÓN N° 5388

Factura No. 001-006-001871971 SUMINISTRO: 1777840-4
 TEJENA ZAMBRANO JOSE ERNESTO
 Autorización SRI: 1116126814
 Fecha de autorización: 2014-12-23
 Válida hasta: 2015-12-23
 Valor a pagar: 8.55

Factura No. 001-006-001871971
 Autorización SRI: 1116126814
 Fecha de autorización: 2014-12-23
 Válida hasta: 2015-12-23
 Fecha de Emisión: 2015-03-21

INFORMACIÓN DEL CONSUMIDOR

SUMINISTRO: 1777840-4 Cédula / R.U.C.: 1304852898
 TEJENA ZAMBRANO JOSE ERNESTO
 No. de Control: 177784021-14
 Dirección servicio: CALLE A 30 JUAN ALZURO YAGUACHI CONVERSION CICLICO

3. RECAUDACIÓN TERCEROS

ESTOS VALORES NO FORMAN PARTE DE LOS INGRESOS DE LA EMPRESA ELÉCTRICA

CONCEPTO	SUSTENTO LEGAL	VALOR
IMPUESTO BOMBEROS	Ley de Defensa Contra Incendios	1.77
TASA RECOLECCION BAS	Ordenanza Municipal	1.23
RECAUDACIÓN TERCEROS (3)		3.00

TOTAL A PAGAR
 Servicio Eléctrico y Alumbrado Público(1): 5.55
 Valores Pendientes (2): 0.00
 Recaudación Terceros (3): 3.00
TOTAL (1 + 2 + 3): 8.55

Pagar hasta: 2015-04-08

AHORRO POR:
 Tarifa de Dignidad 3.07
 Cocción Eléctrica 0.00
 Calentamiento de Agua 0.00
 Total: 3.07

80
 Ochenta



8971

COPIA - EMISOR RECAUDACIÓN



Factura No. 001-006-001194992
 Autorización SRI: 1116126814
 Fecha de autorización: 2014-12-23
 Válida hasta: 2015-12-23

Las Casas E1-24 y Av. 10 de Agosto
 R.U.C.: 179005381001
 CONTRIBUYENTE ESPECIAL
 RESOLUCIÓN N°: 5388

Fecha de Emisión: 2015-02-20

INFORMACIÓN DEL CONSUMIDOR

SUMINISTRO: 1777854-4 LINCANGO VELA JOSE EDUARDO
 Código Único Eléctrico Nacional: 1401777854 Cédula / R.U.C.: 1713991956
 Dirección servicio: CALLE A 27 JUAN ALZURO YAGUACHI CONVERSION CICLICO
 Plan/Geocódigo: 28 40-51-500-2006 Tarifa: 205-Residencial (Baja Tension)
 Provincia, Cantón - Parroquia: PICHINCHA - DISTRITO METROPOLITANO QUITO - LA MAGDALENA
 Dirección notificación: Domicilio

Código Postal: 2015-02-20 1

1. FACTURACIÓN SERVICIO ELÉCTRICO Y ALUMBRADO PÚBLICO

Medidor: 701936-HEX-AB Factor multiplicación: 1.00 Constante: 1.00
 Desde: 2015-01-16 Hasta: 2015-02-18 Tipo consumo: Leído
 Factor Potencia: 1.00 Penalización Fp: 0.000000 Factor Corrección: 1.00

Descripción	Actual	Anterior	Consumo	Unid.	Valores
Energía	965.00	899.00	66	kWh	5.22

VALOR CONSUMO: 5.22
 COMERCIALIZACION: 1.41
 SUBSIDIO CRUZADO: 2.00
 SUBSID.TARIDIG.ELEC: 0.58
 SUBSID.TARIDIG.COME: 0.71
 I.V.A.(0%): 0.00

SUBTOTAL SERVICIO ELÉCTRICO (SE): 3.34
 SERV.ALUM.PUB: 0.45
 SUBTOTAL ALUMBRADO PÚBLICO (AP): 0.45
 TOTAL SE Y AP (1): 3.79

AHORRO POR:

Tarifa de Dignidad	1.29
Cocción Eléctrica	0.00
Calentamiento de Agua	0.00
Total:	1.29

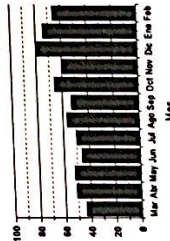

2. VALORES PENDIENTES

CONCEPTO	VALOR
TOTAL VALORES PENDIENTES (2) :	0.00

64
 sesenta y cuatro

Las Casas E1-24 y Av. 10 de Agosto
 R.U.C.: 179005381001
 CONTRIBUYENTE ESPECIAL
 RESOLUCIÓN N°: 5388

Factura No. 001-006-001194992 SUMINISTRO: 1777854-4
 LINCANGO VELA JOSE EDUARDO
 Autorización SRI: 1116126814
 Fecha de autorizac: 2014-12-23
 Válida hasta: 2015-12-23
 No. de Control: 177785421-20
 Valor a pagar: 6.34

EMPRESA ELÉCTRICA QUITO S.A. E.E.Q.
 CONTRIBUYENTE ESPECIAL
 RESOLUCIÓN N°: 5388

COPIA - EMISOR

RECAUDACIÓN

Factura No. 001-006-001194992
 Autorización SRI: 1116126814
 Fecha de autorización: 2014-12-23
 Válida hasta: 2015-12-23
 Fecha de Emisión: 2015-02-20

INFORMACIÓN DEL CONSUMIDOR

SUMINISTRO: 1777854-4 Cédula / R.U.C.: 1713991956
 LINCANGO VELA JOSE EDUARDO
 No. de Control: 177785421-20
 Dirección servicio: CALLE A 27 JUAN ALZURO YAGUACHI CONVERSION CICLICO

3. RECAUDACIÓN TERCEROS

ESTOS VALORES NO FORMAN PARTE DE LOS INGRESOS DE LA EMPRESA ELÉCTRICA

CONCEPTO	SUSTENTO LEGAL	VALOR
IMPUESTO BOMBEROS	Ley de Defensa Contra Incendios	1.77
TASA RECOLECCIÓN BAS	Ordenanza Municipal	0.78
RECAUDACIÓN TERCEROS (3)		2.55

TOTAL A PAGAR

Servicio Eléctrico y Alumbrado Público(1):	3.79
Valores Pendientes (2):	0.00
Recaudación Terceros (3):	2.55
TOTAL (1 + 2 + 3):	6.34

Pagar hasta: 2015-03-06

AHORRO POR:

Tarifa de Dignidad	1.29
Cocción Eléctrica	0.00
Calentamiento de Agua	0.00
Total:	1.29

79
 Setenta y nueve



8959



EMPRESA ELÉCTRICA QUITO S.A.E.E.Q.
Las Casas El-247, Av. 10 de Agosto
R.U.C.: 179053881001
CONTRIBUYENTE ESPECIAL
RESOLUCIÓN N°: 5368

Factura No. 001-006-004979841
Autorización SRI: 1114100015
Fecha de autorización: 03/01/2014
Válida hasta: 03/01/2015
Fecha de Emisión: 20/08/2014

No. de Control: 177784215-K9
Valor a pagar: 23.08
Fecha de Vencimiento: 05/09/2014

INFORMACIÓN DEL CONSUMIDOR

SUMINISTRO: 1777842-0 VALENCIA VELEZ FREDY ARTURO
Código Único Eléctrico Nacional: 141777842 Cédula / R.U.C.: 1305322578
Dirección servicio: CALLE A 29 JUAN ALZURO YAGUACHI CONVERSION CICLICO
Plan/Geocódigo: 28 40-51-500-2012 Tarifa: 205-Residencial (Baja Tension)
Provincia - Cantón - Parroquia: PICHINCHA - DISTRITO METROPOLITANO QUITO - LA MAGDALENA
Dirección notificación: Domicilio

1. FACTURACIÓN SERVICIO ELÉCTRICO Y ALUMBRADO PÚBLICO

Medidor: 701940-HEX-AB Factor multiplicación: 1.00
Desde: 17/07/2014 Hasta: 18/08/2014 Tipo consumo: Leído
Factor Potencia: 1.00 Penalización Fp: 0.000000 Factor Corrección: 1.00
Días Facturados: 32
VALOR CONSUMO: 14.24
COMERCIALIZACION: 1.41
SUBSIDIO SOLIDARIO: 1.57
I.V.A.(0%): 0.00
SUBTOTAL SERVICIO ELÉCTRICO (SE): 17.22
SERV.ALUM.PUB: 1.17
SUBTOTAL ALUMBRADO PÚBLICO (AP): 1.17
TOTAL SE Y AP (1): 18.39

Descripción	LECTURAS		Valores
	Actual	Consumo	
Energía	1831.00	173 kWh	14.24

Su ahorro por la Tarifa de la Dignidad es de 0.00

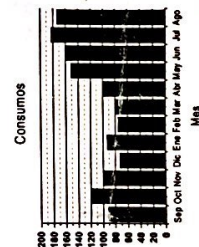

2. VALORES PENDIENTES

CONCEPTO	VALOR
TOTAL VALORES PENDIENTES (2):	0.00

EMPRESA ELÉCTRICA QUITO S.A.E.E.Q.
Las Casas El-247, Av. 10 de Agosto
R.U.C.: 179053881001
CONTRIBUYENTE ESPECIAL
RESOLUCIÓN N°: 5368

Factura No. 001-006-004979841 SUMINISTRO: 1777842-0
VALENCIA VELEZ FREDY ARTURO
Autorización SRI: 1114100015
Fecha de autorizac: 03/01/2014
Válida hasta: 03/01/2015
No. de Control: 177784215-K9
Valor a pagar: 23.08

Factura No. 001-006-004979841
Autorización SRI: 1114100015
Fecha de autorización: 03/01/2014
Válida hasta: 03/01/2015
Fecha de Emisión: 20/08/2014

INFORMACIÓN DEL CONSUMIDOR

SUMINISTRO: 1777842-0 Cédula / R.U.C.: 1305322578
VALENCIA VELEZ FREDY ARTURO
No. de Control: 177784215-K9
Dirección servicio:
CALLE A 29 JUAN ALZURO YAGUACHI CONVERSION CICLICO

3. RECAUDACIÓN TERCEROS

ESTOS VALORES NO FORMAN PARTE DE LOS INGRESOS DE LA EMPRESA ELÉCTRICA

CONCEPTO	SUSTENTO LEGAL	VALOR
IMPUESTO BOMBEROS	Ley de Defensa Contra Incendios	1.70
TASA RECOLECCION BAS	Ordenanza Municipal	2.99
RECAUDACIÓN TERCEROS (3)		4.69

TOTAL A PAGAR	
Servicio Eléctrico y Alumbrado Público(1):	18.39
Valores Pendientes (2):	0.00
Recaudación Terceros (3):	4.69
TOTAL (1 + 2 + 3):	23.08

Pagar hasta: 05/09/2014

78
Setenta y ocho



Factura No. 001-006-001871946
 Autorización SRI: 1116126814
 Fecha de autorización: 2014-12-23
 Válida hasta: 2015-12-23

Las Casas E1-24 y Av. 10 de Agosto
 R.U.C.: 1790053881001
 CONTRIBUYENTE ESPECIAL
 RESOLUCIÓN N° 5368

Fecha de Emisión: 2015-03-21

INFORMACIÓN DEL CONSUMIDOR CONSUMIDOR CALIFICADO PARA APLICAR LA LEY DEL ANCIANO

SUMINISTRO: 1777847-1 NARVAEZ JACOME LAUREANO BAYARDO
 Código Único Eléctrico Nacional: 1401777847 Cédula / R.U.C.: 1000312767
 Dirección servicio: CALLE A LT-13 PB OE9A JUAN ALZURO YAGUACHI ALTO
 Plan/Geocódigo: 28 40-51-500-1766 Tarifa: 209-Tercera Edad (Baja Tension)
 Provincia - Cantón - Parroquia: PICHINCHA - DISTRITO METROPOLITANO QUITO - LA MAGDALENA
 Dirección notificación: Domicilio 2015-03-21 1

1. FACTURACIÓN SERVICIO ELÉCTRICO Y ALUMBRADO PÚBLICO

Medidor: 701939-HEX-AB Factor multiplicación: 1.00 Constante: 1.00
 Desde: 2015-02-18 Hasta: 2015-03-18 Tipo consumo: Leído
 Factor Potencia: 1.00 Penalización Fp: 0.000000 Factor Corrección: 1.00

Descripción	Actual	Anterior	Consumo	Unid.	Valores
Energía	2090.00	2035.00	55 kWh		4.33

VALOR CONSUMO: 4.33
 COMERCIALIZACION 1.41
 SUBSIDIO CRUZADO 1.80
 DSCTO. TERCERA EDAD 2.16
 I.V.A.(0%) 0.00
 SUBTOTAL SERVICIO ELÉCTRICO (SE): 1.78
 SERV ALUM.PUB 0.41
 SUBTOTAL ALUMBRADO PÚBLICO (AP): 0.41
 TOTAL SE Y AP (1): 2.19

AHORRO POR:
 Tarifa de Dignidad 0.00
 Cocción Eléctrica 0.00
 Calentamiento de Agua 0.00
 Total: 0.00

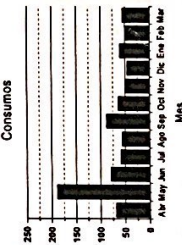

2. VALORES PENDIENTES
 CONCEPTO VALOR
 TOTAL VALORES PENDIENTES (2): 0.00

62
 sesenta y dos

EMPRESA ELÉCTRICA QUITO S.A. E.E.Q.
 Las Casas E1-24 y Av. 10 de Agosto
 R.U.C.: 1790053881001
 CONTRIBUYENTE ESPECIAL
 RESOLUCIÓN N° 5368

Factura No. 001-006-001871946 SUMINISTRO: 1777847-1
 Autorización SRI: 1116126814 NARVAEZ JACOME LAUREANO
 Fecha de autorización: 2014-12-23 BAYARDO
 Válida hasta: 2015-12-23
 No. de Control: 177784722-48
 Valor a pagar: 4.66

Factura No. 001-006-001871946
 Autorización SRI: 1116126814
 Fecha de autorización: 2014-12-23
 Válida hasta: 2015-12-23

Fecha de Emisión: 2015-03-21

INFORMACIÓN DEL CONSUMIDOR

SUMINISTRO: 1777847-1 Cédula / R.U.C.: 1000312767
 NARVAEZ JACOME LAUREANO BAYARDO
 No. de Control: 177784722-48
 Dirección servicio: CALLE A LT-13 PB OE9A JUAN ALZURO YAGUACHI ALTO

3. RECAUDACIÓN TERCEROS

ESTOS VALORES NO FORMAN PARTE DE LOS INGRESOS DE LA EMPRESA ELÉCTRICA

CONCEPTO	SUSTENTO LEGAL	VALOR
IMPUESTO BOMBEROS	Ley de Defensa Contra Incendios	1.77
TASA RECOLECCION BAS	Ordenanza Municipal	0.70
RECAUDACIÓN TERCEROS (3)		2.47

TOTAL A PAGAR	
Servicio Eléctrico y Alumbrado Público(1):	2.19
Valores Pendientes (2):	0.00
Recaudación Terceros (3):	2.47
TOTAL (1 + 2 + 3):	4.66

77
 Setenta y siete

Pagar hasta: 2015-04-08

AHORRO POR:

Tarifa de Dignidad	0.00
Cocción Eléctrica	0.00
Calentamiento de Agua	0.00
Total:	0.00



8947



EMPRESA ELÉCTRICA QUITO S.A. E.E.Q.
 Factura No. 001-006-001194993
 Autorización SRI: 1116126814
 Fecha de autorización: 2014-12-23
 Válida hasta: 2015-12-23

Las Casas E1-24 y Av. 10 de Agosto
 R.U.C.: 179053881001
 CONTRIBUYENTE ESPECIAL
 RESOLUCIÓN N°: 5388

Fecha de Emisión: 2015-02-20

INFORMACIÓN DEL CONSUMIDOR

SUMINISTRO: 1777845-5 ALVAREZ VELA JENNY BEATRIZ
 Código Único Eléctrico Nacional: 1401777845 Cédula / R.U.C.: 1720404324
 Dirección servicio: CALLE A 28 JUAN ALZURO YAGUACHI CONVERSION CICLICO
 Plan/Geocódigo: 28 40-51-500-2009 Tarifa: 205-Residencial (Baja Tensión)
 Provincia - Cañón - Parroquia: PICHINCHA - DISTRITO METROPOLITANO QUITO - LA MAGDALENA
 Dirección notificación: Domicilio

Código Postal: 2015-02-20 1

1. FACTURACIÓN SERVICIO ELÉCTRICO Y ALUMBRADO PÚBLICO

Medidor: 701943-HEX-AB Factor multiplicación: 1.00
 Desde: 2015-01-16 Hasta: 2015-02-18 Tipo consumo: Leído
 Factor Potencia: 1.00 Penalización Fp: 0.000000 Factor Co:rección: 1.00

Descripción	Actual	Anterior	Consumo	Unid.	Valores
Energía	2540.00	2383.00	157	kWh	12.79

VALOR CONSUMO: 12.79
 COMERCIALIZACION: 1.41
 INTERES MORA: 0.06
 I.V.A.(0%): 0.00
 SUBTOTAL SERVICIO ELÉCTRICO (SE): 14.26
 SERV.ALUM.PUB: 0.96
 SUBTOTAL ALUMBRADO PÚBLICO (AP): 0.96
 TOTAL SE Y AP (1): 15.22

AHORRO POR:
 Tarifa de Dignidad: 0.00
 Cocción Eléctrica: 0.00
 Calentamiento de Agua: 0.00
 Total: 0.00

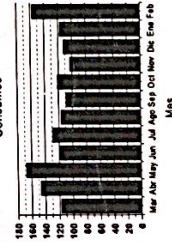

2. VALORES PENDIENTES
 CONCEPTO VALOR
 SALDO ANTERIOR (1 FACTURAS) 13.42
 TOTAL VALORES PENDIENTES (2): 13.42

6000000
 Sesenta y uno
 61



EMPRESA ELÉCTRICA QUITO S.A. E.E.Q.
 Factura No. 001-006-001194993
 Autorización SRI: 1116126814
 Fecha de autorización: 2014-12-23
 Válida hasta: 2015-12-23

SUMINISTRO: 1777845-5
 ALVAREZ VELA JENNY BEATRIZ
 No. de Control: 177784521-35
 Valor a pagar: 33.24

Las Casas E1-24 y Av. 10 de Agosto
 R.U.C.: 179053881001
 CONTRIBUYENTE ESPECIAL
 RESOLUCIÓN N°: 5388

Factura No. 001-006-001194993
 Autorización SRI: 1116126814
 Fecha de autorización: 2014-12-23
 Válida hasta: 2015-12-23

Fecha de Emisión: 2015-02-20

INFORMACIÓN DEL CONSUMIDOR

SUMINISTRO: 1777845-5 Cédula / R.U.C.: 1720404324
 ALVAREZ VELA JENNY BEATRIZ
 No. de Control: 177784521-35
 Dirección servicio: CALLE A 28 JUAN ALZURO YAGUACHI CONVERSION CICLICO

3. RECAUDACIÓN TERCEROS

ESTOS VALORES NO FORMAN PARTE DE LOS INGRESOS DE LA EMPRESA ELÉCTRICA

CONCEPTO	SUSTENTO LEGAL	VALOR
IMPUESTO BOMBEROS	Ley de Defensa Contra Incendios	1.77
TASA RECOLECCIÓN BAS	Ordenanza Municipal	2.83
RECAUDACIÓN TERCEROS (3)		4.60

TOTAL A PAGAR
 Servicio Eléctrico y Alumbrado Público (1): 15.22
 Valores Pendientes (2): 13.42
 Recaudación Terceros (3): 4.60
 TOTAL (1 + 2 + 3): 33.24

76
 Setenta y Seis

Pagar hasta: INMEDIATO

AHORRO POR:
 Tarifa de Dignidad: 0.00
 Cocción Eléctrica: 0.00
 Calentamiento de Agua: 0.00
 Total: 0.00



8960

RECAUDACIÓN

COPIA - EMISOR



EMPRESA ELÉCTRICA QUITO S.A. E.E.Q.
 Factura No. 001-006-001194972
 Autorización SRI: 1116126814
 Fecha de autorización: 2014-12-23
 Válida hasta: 2015-12-23

Las Casas E1-24 y Av. 10 de Agosto
 R.U.C.: 179063881001
 CONTRIBUYENTE ESPECIAL
 RESOLUCIÓN N°: 5388

Fecha de Emisión: 2015-02-20

Fecha de Vencimiento: 2015-03-06

No. de Control: 177788820-68
 Valor a pagar: 109.37

INFORMACIÓN DEL CONSUMIDOR

SUMINISTRO: 1777888-9 MOREIRA JOHNNY
 Cédula / R.U.C.: 1304251042
 Código Postal: 2015-02-20 1
 Códulo Único Eléctrico Nacional: 1401777888
 Dirección servicio: CALLE A 19 JUAN ALZURO YAGUACHI ALTO MAGDALENA
 Plan/Geocódigo: 28 40-51-500-1784 Tarifa: 205-Residencial (Baja Tension)
 Provincia - Cantón - Parroquia: PICHINCHA - DISTRITO METROPOLITANO QUITO - LA MAGDALENA
 Dirección notificación: Domicilio

1. FACTURACIÓN SERVICIO ELÉCTRICO Y ALUMBRADO PÚBLICO

Medidor: 702040-HEX-AB Factor multiplicación: 1.00 Constante: 1.00
 Desde: 2015-01-16 Hasta: 2015-02-18 Tipo consumo: Leído
 Factor Potencia: 1.00 Penalización Fp: 0.000000 Dias Facturados: 33 Factor Corrección: 1.00

Descripción	Actual	Anterior	Consumo	Unid.	Valores
Energía	6789.00	6057.00	742	kWh	78.19

VALOR CONSUMO: 78.19
 COMERCIALIZACION 1.41
 SUBSIDIO SOLIDARIO. 7.96
 I.V.A.(0%) 0.00
 SUBTOTAL SERVICIO ELÉCTRICO (SE): 87.56
 SERV.ALUM.PUB 5.37
 SUBTOTAL ALUMBRADO PÚBLICO (AP): 5.37
 TOTAL SE Y AP (1): 92.93

AHORRO POR:
 Tarifa de Dignidad 0.00
 Cocción Eléctrica 0.00
 Calentamiento de Agua 0.00
 Total: 0.00

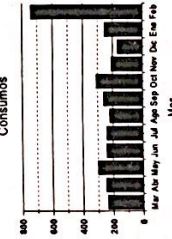

2. VALORES PENDIENTES
 CONCEPTO VALOR
 TOTAL VALORES PENDIENTES (2): 0.00

sesenta
60



Factura No. 001-006-001194972 SUMINISTRO: 1777888-9
 Autorización SRI: 1116126814 MOREIRA JOHNNY
 Fecha de autorización: 2014-12-23
 Válida hasta: 2015-12-23
 No. de Control: 177788820-68
 Valor a pagar: 109.37

Las Casas E1-24 y Av. 10 de Agosto
 R.U.C.: 179063881001
 CONTRIBUYENTE ESPECIAL
 RESOLUCIÓN N°: 5388

Factura No. 001-006-001194972
 Autorización SRI: 1116126814
 Fecha de autorización: 2014-12-23
 Válida hasta: 2015-12-23
 Fecha de Emisión: 2015-02-20

INFORMACIÓN DEL CONSUMIDOR

SUMINISTRO: 1777888-9 MOREIRA JOHNNY
 Cédula / R.U.C.: 1304251042
 No. de Control: 177788820-68
 Dirección servicio: CALLE A 19 JUAN ALZURO YAGUACHI ALTO MAGDALENA

75
Setenta y cinco

3. RECAUDACIÓN TERCEROS

ESTOS VALORES NO FORMAN PARTE DE LOS INGRESOS DE LA EMPRESA ELÉCTRICA

CONCEPTO	SUSTENTO LEGAL	VALOR
IMPUESTO BOMBEROS	Ley de Defensa Contra Incendios	1.77
TASA RECOLECCIÓN BAS	Ordenanza Municipal	14.67
RECAUDACIÓN TERCEROS (3)		16.44

TOTAL A PAGAR
 Servicio Eléctrico y Alumbrado Público(1): 92.93
 Valores Pendientes (2): 0.00
 Recaudación Terceros (3): 16.44
 TOTAL (1+2+3): 109.37

33,93

Pagar hasta: 2015-03-06

AHORRO POR:
 Tarifa de Dignidad 0.00
 Cocción Eléctrica 0.00
 Calentamiento de Agua 0.00
 Total: 0.00

- Copia ESCUELAS
 - Copia Centros Juveniles
 - Tarifa Luz
 - CERTIFICADO PROGRESAR



8940

Factura No. 001-006-001871932
 Autorización SRI: 1116126814
 Fecha de autorización: 2014-12-23
 Válida hasta: 2015-12-23

Fecha de Emisión: 2015-03-21

R.U.C.: 179053881001
 CONTRIBUYENTE ESPECIAL
 RESOLUCIÓN N° 5368

INFORMACIÓN DEL CONSUMIDOR

SUMINISTRO: 1786818-7 RAMIREZ INASUNTA MARIA ESTHER

Código Único Eléctrico Nacional: 1401786818 Cédula / R.U.C.: 1801653989 Código Postal: 171405

Dirección servicio: SARGENTO PUJARDE LOTE 22 PB 2 JUAN DE ALZURO COOP. V.V. YAGUACHI A SUMMREF. 1157312-6

Plan/Geocódigo: 28 40-51-500-1655 Tarifa: 205-Residencial (Baja Tensión) 2015-03-21 1

Provincia - Cantón - Parroquia: PICHINCHA - DISTRITO METROPOLITANO QUITO - LA MAGDALENA

Dirección notificación: Domicilio

1. FACTURACIÓN SERVICIO ELÉCTRICO Y ALUMBRADO PÚBLICO

Medidor: 1251480-HEX-AM Factor multiplicación: 1.00 Constante: 1.00
 Desde: 2015-02-18 Hasta: 2015-03-18 Tipo consumo: Leído
 Factor Potencia: 1.00 Penalización Fp: 0.000000 Días Facturados: 28 Factor Corrección: 1.00

Descripción	Actual	Anterior	Consumo	Unid.	Valores
Energía	2199.00	2111.00	88 kWh		7.01

VALOR CONSUMO: 7.01
 COMERCIALIZACION 1.41
 SUBSIDIO CRUZADO 1.80
 SUBSID.TARI.DIG.ELEC - 1.69
 SUBSID.TARI.DIG.COME 0.71
 INTERES MORA 0.01
 I.V.A.(0%) 0.00
SUBTOTAL SERVICIO ELÉCTRICO (SE): 4.23
 SERV.ALUM.PUB 0.60
SUBTOTAL ALUMBRADO PÚBLICO (AP): 0.60
TOTAL SE Y AP (1): 4.83

AHORRO POR:
 Tarifa de Dignidad 2.40
 Cocción Eléctrica 0.00
 Calentamiento de Agua 0.00
 Total: 2.40

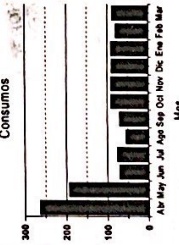

2. VALORES PENDIENTES
 CONCEPTO VALOR
TOTAL VALORES PENDIENTES (2): 0.00

000000
 encaje y nro 35

Factura No. 001-006-001871932 SUMINISTRO: 1786818-7
 EMPRESA ELÉCTRICA RAMIREZ INASUNTA MARIA ESTHER
 Autorización SRI: 1116126814
 Fecha de autorización: 2014-12-23
 Válida hasta: 2015-12-23
 No. de Control: 178681822-96
 Valor a pagar: 7.61

R.U.C.: 179053881001
 CONTRIBUYENTE ESPECIAL
 RESOLUCIÓN N° 5368

Factura No. 001-006-001871932
 Autorización SRI: 1116126814
 Fecha de autorización: 2014-12-23
 Válida hasta: 2015-12-23

Fecha de Emisión: 2015-03-21

INFORMACIÓN DEL CONSUMIDOR

SUMINISTRO: 1786818-7 Cédula / R.U.C.: 1801653989

RAMIREZ INASUNTA MARIA ESTHER

No. de Control: 178681822-96

Dirección servicio:

SARGENTO PUJARDE LOTE 22 PB 2 JUAN DE ALZURO COOP. V.V. YAGUACHI A SUMMREF. 1157312-6

3. RECAUDACIÓN TERCEROS

ESTOS VALORES NO FORMAN PARTE DE LOS INGRESOS DE LA EMPRESA ELÉCTRICA

CONCEPTO	SUSTENTO LEGAL	VALOR
IMPUESTO BOMBEROS	Ley de Defensa Contra Incendios	1.77
TASA RECOLECCION BAS	Ordenanza Municipal	1.01
RECAUDACIÓN TERCEROS (3)		2.78

TOTAL A PAGAR	
Servicio Eléctrico y Alumbrado Público(1):	4.83
Valores Pendientes (2):	0.00
Recaudación Terceros (3):	2.78
TOTAL (1 + 2 + 3):	7.61

Pagar hasta: 2015-04-08

AHORRO POR:
 Tarifa de Dignidad 2.40
 Cocción Eléctrica 0.00
 Calentamiento de Agua 0.00
 Total: 2.40

74
 Detecta y suabro



8933

RECAUDACIÓN

COPIA - EMISOR



Factura No. 001-006-001194971
 Autorización SRI: 1116126814
 Fecha de autorización: 2014-12-23
 Válida hasta: 2015-12-23

Fecha de Emisión: 2015-02-20

No. de Control: 177785720-39
 Valor a pagar: 89.45

Fecha de Vencimiento: INMEDIATO

Las Casas E1-24 y Av. 10 de Agosto
 R.U.C.: 1790053881001
 CONTRIBUYENTE ESPECIAL
 RESOLUCIÓN N°: 5368

INFORMACIÓN DEL CONSUMIDOR

SUMINISTRO: 1777857-9 ACHIG ISABEL
 Cédula / R.U.C.: 1704549086
 Código Único Eléctrico Nacional: 1401777857
 Dirección servicio: CALLE A 15 JUAN ALZURO YAGUACHI CONVERSION CICLICO
 Plan/Geocódigo: 28 40-51-500-1772 Tarifa: 205-Residencial (Baja Tensión)
 Provincia - Cantón - Parroquia: PICHINCHA - DISTRITO METROPOLITANO QUITO - LA MAGDALENA
 Dirección notificación: Domicilio

1. FACTURACIÓN SERVICIO ELÉCTRICO Y ALUMBRADO PÚBLICO

Medidor: 701937-HEX-AB Factor multiplicación: 1.00
 Desde: 2015-01-16 Hasta: 2015-02-18
 Factor Potencia: 1.00 Penalización Fp: 0.000000
 Días Facturados: 33 Tipo consumo: Leído
 Factor Corrección: 1.00

Descripción	Actual	Anterior	Consumo	Unid.	Valores
Energía	4565.00	4280.00	285	kWh	25.03

VALOR CONSUMO: 25.03
 COMERCIALIZACION 1.41
 SUBSIDIO SOLIDARIO. 2.64
 INTERES MORA 0.17
 I.V.A. (0%) 0.00
 SUBTOTAL SERVICIO ELÉCTRICO (SE): 29.25
 SERV.ALUM.PUB 1.78
 SUBTOTAL ALUMBRADO PÚBLICO (AP): 1.78
 TOTAL SE Y AP (1): 31.03

AHORRO POR:
 Tarifa de Dignidad: 0.00
 Cocción Eléctrica: 0.00
 Calentamiento de Agua: 0.00
 Total: 0.00

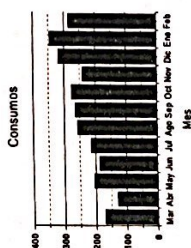

2. VALORES PENDIENTES
 CONCEPTO VALOR
 SALDO ANTERIOR (1 FACTURAS) 51.62
 TOTAL VALORES PENDIENTES (2): 51.62

cinco y ochenta y uno

EMPRESA ELÉCTRICA QUITO S.A. E.E.Q.
 Las Casas E1-24 y Av. 10 de Agosto
 R.U.C.: 1790053881001
 CONTRIBUYENTE ESPECIAL
 RESOLUCIÓN N°: 5368

Factura No. 001-006-001194971 SUMINISTRO: 1777857-9
 Autorización SRI: 1116126814 ACHIG ISABEL
 Fecha de autorización: 2014-12-23
 Válida hasta: 2015-12-23
 No. de Control: 177785720-39
 Valor a pagar: 89.45

Factura No. 001-006-001194971
 Autorización SRI: 1116126814
 Fecha de autorización: 2014-12-23
 Válida hasta: 2015-12-23

Fecha de Emisión: 2015-02-20

INFORMACIÓN DEL CONSUMIDOR

SUMINISTRO: 1777857-9 Cédula / R.U.C.: 1704549086
 ACHIG ISABEL
 No. de Control: 177785720-39
 Dirección servicio: CALLE A 15 JUAN ALZURO YAGUACHI CONVERSION CICLICO

3. RECAUDACIÓN TERCEROS

ESTOS VALORES NO FORMAN PARTE DE LOS INGRESOS DE LA EMPRESA ELÉCTRICA

CONCEPTO	SUSTENTO LEGAL	VALOR
IMPUESTO BOMBEROS	Ley de Defensa Contra Incendios	1.77
TASA RECOLECCION BAS	Ordenanza Municipal	5.03
RECAUDACIÓN TERCEROS (3)		6.80

TOTAL A PAGAR
 Servicio Eléctrico y Alumbrado Público(1): 31.03
 Valores Pendientes (2): 51.62
 Recaudación Terceros (3): 6.80
 TOTAL (1 + 2 + 3): 89.45

73
 Setenta y tres

Pagar hasta: INMEDIATO

AHORRO POR:
 Tarifa de Dignidad: 0.00
 Cocción Eléctrica: 0.00
 Calentamiento de Agua: 0.00
 Total: 0.00

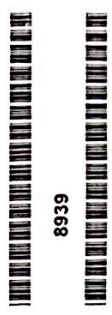

8939

RECAUDACIÓN

COPIA - EMISOR



Factura No. 001-006-001871956
 Autorización SRI: 1116126814
 Fecha de autorización: 2014-12-23
 Válida hasta: 2015-12-23

Las Casas E1-24 y Av. 10 de Agosto
 R.U.C.: 179003381001
 CONTRIBUYENTE ESPECIAL
 RESOLUCIÓN N° 5368

INFORMACIÓN DEL CONSUMIDOR

SUMINISTRO: **1777904-4** PICHUCHO PICHUCHO MARCO VINICIO
 Código Único Eléctrico Nacional: **1401777904** Cédula / R.U.C.: 1714616149
 Dirección servicio: CALLE B 67 CALLE A YAGUACHI CONVERSION CICLICO
 Plan/Geocódigo: 28 40-51-500-1925 Tarifa: 205-Residencial (Baja Tension)
 Provincia - Cantón - Parroquia: PICHINCHA - DISTRITO METROPOLITANO QUITO - LA MAGDALENA
 Dirección notificación: Domicilio

1. FACTURACIÓN SERVICIO ELÉCTRICO Y ALUMBRADO PÚBLICO

Medidor: 701954-HEX-AB Factor multiplicación: 1.00
 Desde: 2015-02-18 Hasta: 2015-03-18
 Factor Potencia: 1.00 Penalización Fp: 0.000000

Descripción	Actual	Anterior	Consumo	Unid.	Valores
Energía	6841.00	6462.00	379	kWh	34.37

Constante: 1.00
 Tipo consumo: Leído
 Factor Corrección: 1.00

VALOR CONSUMO: 34.37
 COMERCIALIZACION 1.41
 SUBSIDIO SOLIDARIO. 3.58
 I.V.A.(0%) 0.00
SUBTOTAL SERVICIO ELÉCTRICO (SE): 39.36
 SERV.ALUM.PUB 2.54
SUBTOTAL ALUMBRADO PÚBLICO (AP): 2.54
TOTAL SE Y AP (1): 41.90

AHORRO POR:
 Tarifa de Dignidad 0.00
 Cocción Eléctrica 0.00
 Calentamiento de Agua 0.00
 Total: 0.00

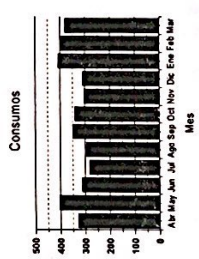

2. VALORES PENDIENTES

CONCEPTO	VALOR
TOTAL VALORES PENDIENTES (2):	0.00

00000053
 once y siete
 57

Factura No. 001-006-001871956 SUMINISTRO: **1777904-4**
 PICHUCHO PICHUCHO MARCO VINICIO
 Autorización SRI: 1116126814
 Fecha de autorización: 2014-12-23
 Válida hasta: 2015-12-23

EMPRESA ELÉCTRICA QUITO S.A. E.E.Q.
 Las Casas E1-24 y Av. 10 de Agosto
 R.U.C.: 179003381001
 CONTRIBUYENTE ESPECIAL
 RESOLUCIÓN N° 5368

Factura No. 001-006-001871956
 Autorización SRI: 1116126814
 Fecha de autorización: 2014-12-23
 Válida hasta: 2015-12-23

Fecha de Emisión: 2015-03-21

INFORMACIÓN DEL CONSUMIDOR

SUMINISTRO: **1777904-4** Cédula / R.U.C.: 1714616149
 PICHUCHO PICHUCHO MARCO VINICIO
 No. de Control: 177790421-K7
 Dirección servicio: CALLE B 67 CALLE A YAGUACHI CONVERSION CICLICO

3. RECAUDACIÓN TERCEROS

ESTOS VALORES NO FORMAN PARTE DE LOS INGRESOS DE LA EMPRESA ELÉCTRICA

CONCEPTO	SUSTENTO LEGAL	VALOR
IMPUESTO BOMBEROS	Ley de Defensa Contra Incendios	1.77
TASA RECOLECCION BAS	Ordenanza Municipal	7.19
RECAUDACIÓN TERCEROS (3)		8.96

TOTAL A PAGAR

Servicio Eléctrico y Alumbrado Público(1):	41.90
Valores Pendientes (2):	0.00
Recaudación Terceros (3):	8.96
TOTAL (1 + 2 + 3):	50.86

72
 Setenta y Dos

Pagar hasta: 2015-04-08

AHORRO POR:
 Tarifa de Dignidad 0.00
 Cocción Eléctrica 0.00
 Calentamiento de Agua 0.00
 Total: 0.00



8957

71 Setenta y uno

INFORME DE REGULACIÓN METROPOLITANA I.R.M.

70 Sabenta



**Administración Zonal
"Manuela Sáenz" (Centro)**

0002062

DESPACHADO 08 ABR 2015

Ref. Trámite N° ZC-2015-044879-35610

Licenciada
María José Cruz
DELEGADA DE LA DIRECCION UERB-OFCINA CENTRAL
Presente.-

De mi consideración,

En atención al Oficio UERB-OC No. 003-2015 del 17 de marzo del año en curso, mediante el cual solicita el Informe de Regulación Metropolitana (IRM) del Asentamiento Humano de Hecho y Consolidado denominado "Yahuachi Alto y por Nuestros Hijos" ubicado en la parroquia La Libertad, sector Santa Lucía Alta, signado con el número predial 215516 con clave catastral 30204-01-030, adjunto al presente el Informe de Regulación Metropolitana (IRM) solicitado.



Para los fines pertinentes.

Atentamente,

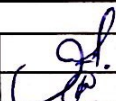

Ing. Jhoñe Echeverría

ADMINISTRADOR DE LA ZONA CENTRO "MANUELA SAÉNZ"

Administración Zona Centro		
Elaborado	Ab. Jorge A. Calahorrano	
Revisado	Arq. Cecilia Avila	

UNIDAD ESPECIAL REGULA
TU BARRIO
SECRETARÍA DE COORDINACIÓN Y PARTICIPACIÓN CIUDADANA
OFICINA CENTRAL
Recibido por: Paola M.
Firma: 
Fecha: 10/04/2015

Dirección: Chile Oe3-17 y Guayaquil - Teléfono: 3952-300

69 sesenta y nueve

INFORME DE REGULACIÓN METROPOLITANA

Municipio del Distrito Metropolitano de Quito



ALCALDÍA

Fecha: 2015-03-25 10:20

No. 523020

1.- INFORMACIÓN CATASTRAL DEL LOTE EN UNIPROPIEDAD *

PROPIETARIO
 C.C./R.U.C.: 1792189667001
 Nombre del propietario: COOPERATIVA DE VIVIENDA POR NUESTROS HIJOS Y OTROS

DATOS TÉCNICOS DEL LOTE
 Número de predio: 215516
 Clave catastral anterior: 30204 01 030 000 000 000
 En derechos y acciones: SI
 Área del lote (escritura): 27798,29 m2
 Área del lote (levantamiento): 0,00 m2
 ETAM (SU) - Según Ord.#269: 0,64 % (-+149,36 m2)
 Área bruta de construcción total: 4489,38 m2
 Frente del lote: 259,66 m
 Administración zonal: CENTRO
 Parroquia: La Libertad
 Barrio / Sector: STA.LUCIA ALTA

2.- UBICACIÓN DEL LOTE *

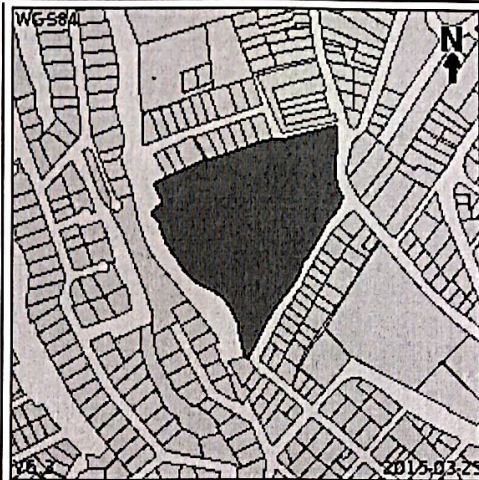

3.- CALLES

Calle	Ancho (m)	Referencia	Radio curva de retorno	Nomenclatura
CALLE S/N	10	al eje de la vía		
PASAJE SIN NOMBRE	4	al eje de la vía		
JARAMIJO	12	al eje de la vía		1336

4.- REGULACIONES

ZONA
 Zonificación: D4 (D303-80)
 Lote mínimo: 300 m2
 Frente mínimo: 10 m
 COS total: 240 %
 COS en planta baja: 80 %

PISOS
 Altura: 12 m
 Número de pisos: 3

RETIROS
 Frontal: 0 m
 Lateral: 0 m
 Posterior: 3 m
 Entre bloques: 6 m

Forma de ocupación del suelo: (D) Sobre línea de fábrica
 Uso principal: (R2) Residencia mediana densidad
 Clasificación del suelo: (SU) Suelo Urbano
 Servicios básicos: SI

A31 ((PQ) Quebradas no se permiten habilitaciones de suelo ni edificaciones)
 (PQ) Quebradas no se permiten habilitaciones de suelo ni edificaciones
 Clasificación del suelo: (SU) Suelo Urbano
 Uso principal: (PE) Protección ecológica/Áreas naturales

5.- AFECTACIONES

Descripción	Tipo de vía	Derecho de vía	Retiro	Observación
-------------	-------------	----------------	--------	-------------

6.- OBSERVACIONES

- AFECTACION PARCIAL Y VARIABLE POR REGULARIZACIÓN VIAL SOLICITE REPLANTEO A OBRAS PUBLICAS DE ESTA ADMINISTRACION.
- SOLICITAR A LA DIRECCIÓN DE AVALUOS Y CATASTROS LA DEFINICIÓN DEL BORDE SUPERIOR DE QUEBRADA. EL RETIRO DEBERA ESTAR DE ACUERDO A LO DISPUESTO EN LOS ARTS. 116, 117 Y 118 DE LA ORDENANZA 172
- El predio está asignado con protección de quebrada (PQ), para precisar el área correspondiente a la zona PQ solicitará la definición del borde superior de quebrada a la DMC.
- (PQ) Quebradas no se permiten habilitaciones de suelo ni edificaciones

8.- NOTAS

- Los datos aquí representados están referidos al Plan de Uso y Ocupación del Suelo e instrumentos de planificación complementarios, vigentes en el DMQ.
- * Esta información consta en los archivos catastrales del MDMDQ. Si existe algún error acercarse a las unidades desconcentradas de Catastro de la Administración Zonal correspondiente para la actualización y corrección respectiva.
- Este informe no representa título legal alguno que perjudique a terceros.
- Este informe no autoriza ningún trabajo de construcción o división de lotes, tampoco autoriza el funcionamiento de actividad alguna.
- El ETAM es el "Error Técnico Aceptable de Medición", expresado en porcentaje y m2, que se acepta entre el área establecida en el título de propiedad (escritura) y el área del levantamiento del terreno, dentro del proceso de regularización de excedentes y diferencias de áreas de acuerdo a los artículos 481 y 481.1 del COOTAD y a la Ordenanza Metropolitana 269.

00000055
 cincuenta y cinco

68 Sesenta y
ocho

PLANO DEFINITIVO

ASENTAMIENTO HUMANO DE HECHO Y CONSOLIDADO DENOMINADO
COOPERATIVAS DE VIVIENDA " YAGUACHI ALTO " Y
" POR NUESTROS HIJOS "

UBICACIÓN:

PROVINCIA PICHINCHA - CANTON QUITO

67
Seseta y
Site

CONTIENE:

UBICACION
IMPLANTACION GENERAL
CORTES GENERALES

CUADRO GENERAL DE AREAS
CUADRO VALORADO DE OBRAS

PROYECTO:

ARQ. JHONY REVELO GARCIA
LM= 7239

LEVANTÓ:

ING. EDWIN REVELO
INGEO

C.C:

30204-01-030

N° PREDIO:

215516

FECHA:

MARZO 2015

REPRESENTANTE LEGAL:

dibujo: ARQINGEO

JUAN CARLOS REVELO P

LÁMINA:

1/1

ESCALA:

1:600

AREA LEV:

SELLOS MUNICIPALES:

00000054

ASELAMIENTO DE HELADO

TRAGUACHI POP

66

Sesenta y Seis

PROVINCIA PLATONCHA - CANTON QUITO

CASIDAS YACU...
P... ..

NOVIEMBRE 2014

PLANO BORDE SUPERIOR DE QUEBRADA

ASENTAMIENTO DE HECHO Y CONSOLIDADO "YAGUACHI POR NUESTROS HIJOS"

65
Sesenta y cinco

UBICACIÓN:

PROVINCIA PICHINCHA - CANTON QUITO

CONTIENE:

CABIDAS YAGUACHI POR NUESTRO HIJOS
PERFILES - UBICACION

PROYECTO:

ARQ. JHONY REVELO GARCIA
LM= 7239

LEVANTÓ:

ING. EDWIN REVELO
INGEO

C.C:

--

Nº PREDIO:

--

FECHA:

NOVIEMBRE 2014

REPRESENTANTE LEGAL:

dibujo: ARQINGEO

JUAN CARLOS REVELO P

ESCALA:

1:600

LÁMINA:

1/1

AREA LEV:

2.41 HAS

SELLOS MUNICIPALES:

Empty space for municipal seals.

Redde Luperón de Quevedo

00000053

ARCHIVO MAGNÉTICO

63 sesenta y tres

UNIDAD ESPECIAL REGULA TU BARRIO

SECRETARÍA DE COORDINACIÓN Y PARTICIPACIÓN CIUDADANA

PLANO YAGUACHI ALTO Y POZ
NUESTROS HIJOS

00000052
cincuenta y dos

García Moreno N6-01 y Mejía

Telf.: 3952-300 Ext.: 15026 / 15027 / 15028

www.quito.gob.ec

Quito

**DISTRITO
METROPOLITANO**



62 Sesenta
y dos



Secretaría de
Coordinación
Territorial y
Participación

Unidad Especial
"Regula tu Barrio"

UERB: OFICINA CENTRAL

Barrio: YA GUACHÍ ALTO Y POR NUESTROS HIJOS

CABIDA GENERAL.

00000051

cincuenta y uno