

**ASENTAMIENTO HUMANO DE HECHO
Y CONSOLIDADO DE INTERES SOCIAL
DENOMINADO :
COMITÉ PRO MEJORAS DEL BARRIO
“BRISAS DEL QUINCHE”**

11111
ciento
sesenta y nueve

PRIORIZACIÓN GRUPO 2- POSICIÓN 46

**ASENTAMIENTO HUMANO DE HECHO Y CONSOLIDADO DE INTERÉS SOCIAL DENOMINADO
COMITÉ PRO MEJORAS DEL BARRIO "BRISAS DEL QUINCHE"**
ADMINISTRACIÓN ZONAL: TUMBACO - PARROQUIA: EL QUINCHE

ÁREA VERDE DEL ASENTAMIENTO



ASENTAMIENTO



AREA VERDE

10117
ciento
sesenta
y siete

**ASENTAMIENTO HUMANO DE HECHO Y CONSOLIDADO DE INTERÉS SOCIAL DENOMINADO
COMITÉ PRO MEJORAS DEL BARRIO "BRISAS DEL QUINCHE"**

ADMINISTRACIÓN ZONAL: TUMBACO - PARROQUIA: EL QUINCHE

CAMBIO DE ZONIFICACIÓN

Nº de Predio:	5147206
Clave Catastral:	13240 06 012
REGULACIONES SEGÚN IRM.	
Zonificación:	A1(A602-50)
Lote mínimo:	600 m2
Forma de Ocupación del suelo	(A) Aislada
Uso principal del suelo:	(ARR) Agrícola Residencial Rural
Clasificación del Suelo:	(SRU) Suelo Rural

Cambio de Zonificación:	APLICA (SI - NO)	SI		
	Zonificación:	D12(D302-50)	Lote mínimo:	300 m2
	Formas de Ocupación:	(D) Sobre Línea de Fábrica	Uso principal del suelo:	(RR1) Residencia Rural 1

ciento sesenta y seis

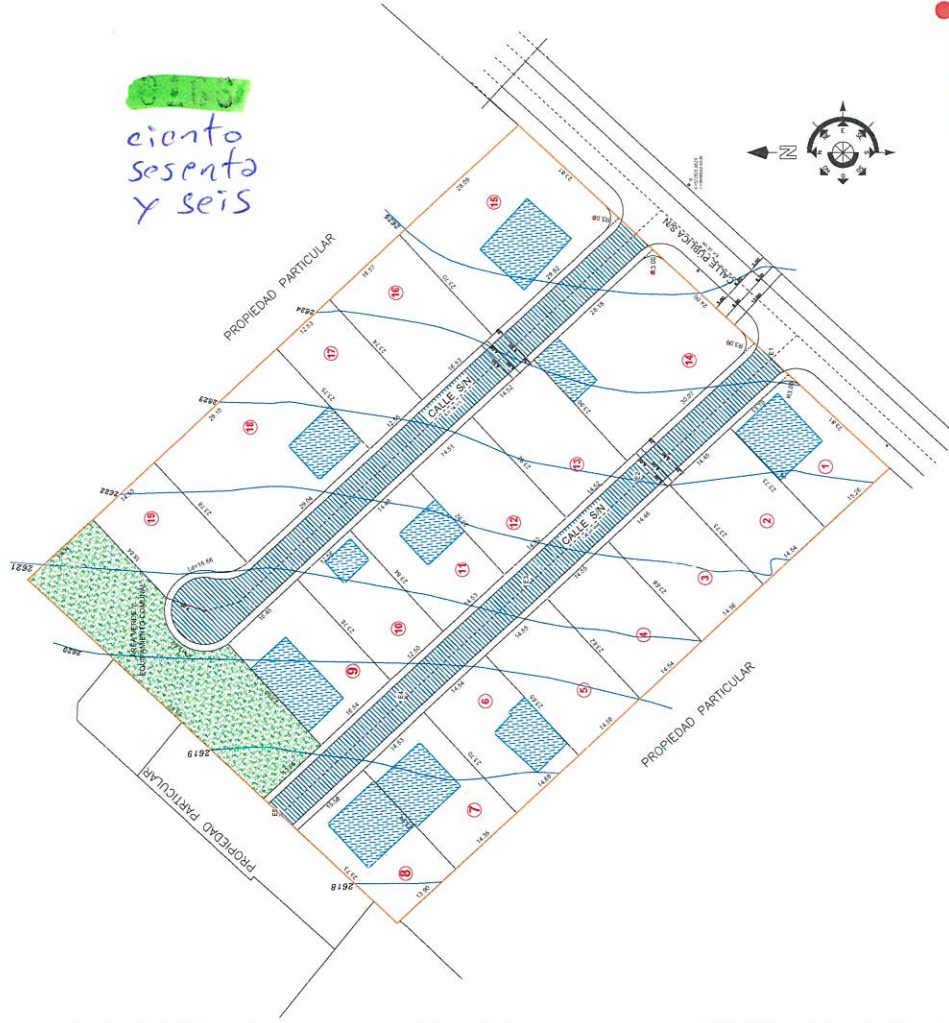

**ASENTAMIENTO HUMANO DE HECHO Y CONSOLIDADO DE INTERÉS SOCIAL DENOMINADO
COMITÉ PRO MEJORAS DEL BARRIO "BRISAS DEL QUINCHE"**
ADMINISTRACIÓN ZONAL: TUMBACO - PARROQUIA: EL QUINCHE

PLANO DEL ASENTAMIENTO

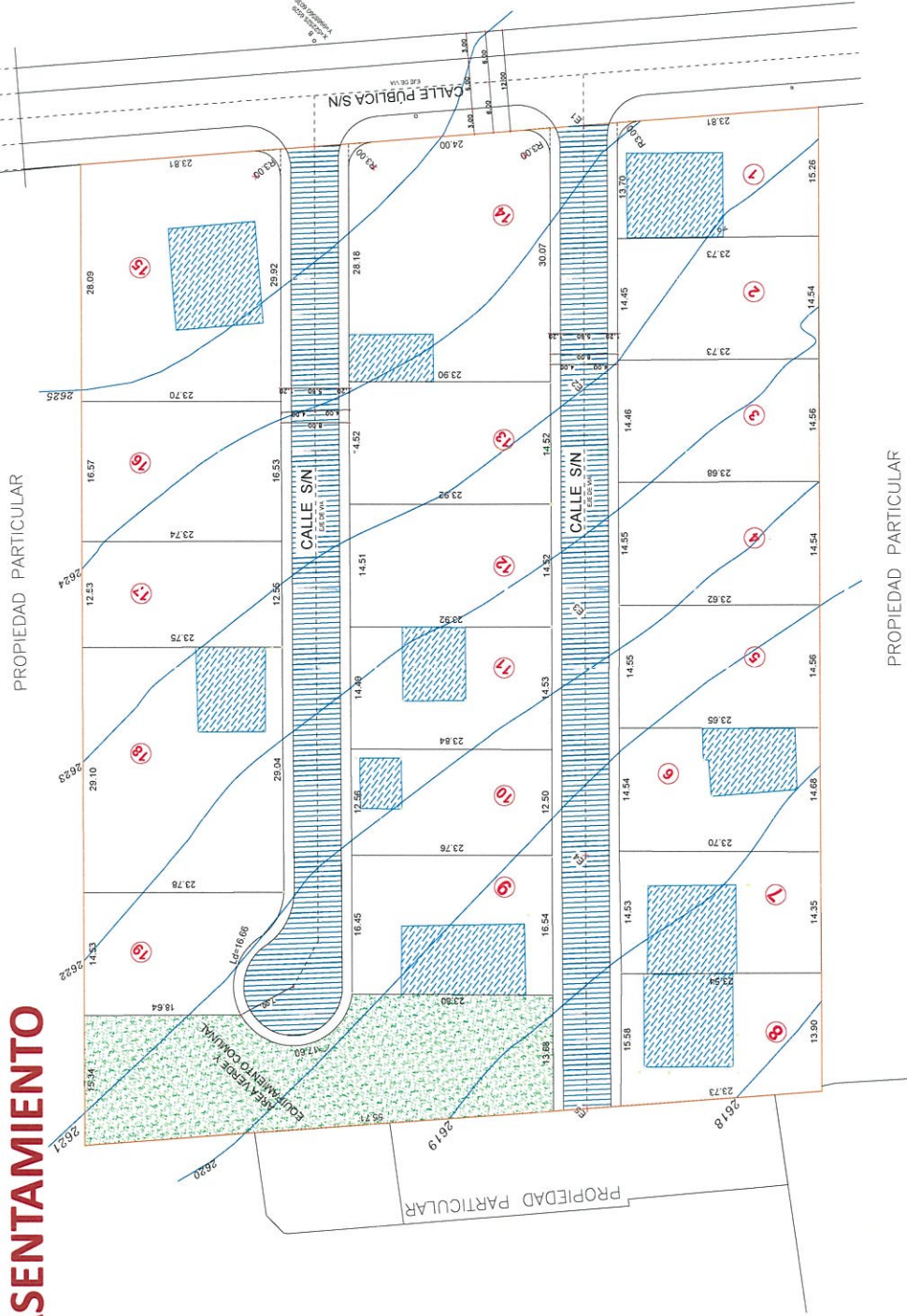

**ASENTAMIENTO HUMANO DE HECHO Y CONSOLIDADO DE INTERÉS SOCIAL DENOMINADO
COMITÉ PRO MEJORAS DEL BARRIO "BRISAS DEL QUINCHE"**
ADMINISTRACIÓN ZONAL: TUMBACO - PARROQUIA: EL QUINCHE

LOTES POR EXCEPCIÓN

Lotes	Área Total (m2)	Lotes	Área Total (m2)
1	342,26	15	685,71
2	344,03	16	392,52
3	344,03	17	297,78
4	344,02	18	690,85
5	344,03	19	291,54
6	345,95		
7	340,86		
8	348,07		
9	392,18		
10	298,19		
11	346,41		
12	347,08		
13	347,07		
14	692,57		

LEYENDA
2
LOTES POR EXCEPCIÓN

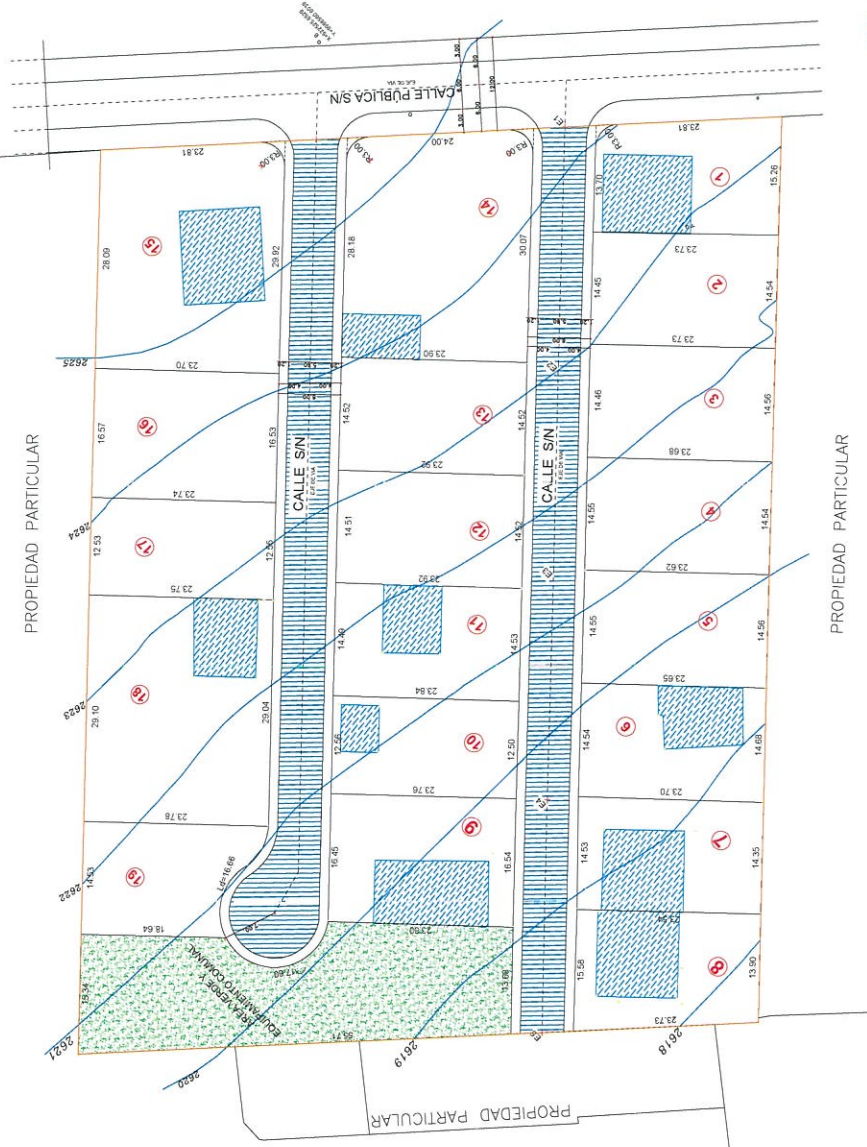

1010
ciento sesenta y cuatro



**ASENTAMIENTO HUMANO DE HECHO Y CONSOLIDADO DE INTERÉS SOCIAL DENOMINADO
COMITÉ PRO MEJORAS DEL BARRIO "BRISAS DEL QUINCHE"**

ADMINISTRACIÓN ZONAL: TUMBACO - PARROQUIA: EL QUINCHE

PLAN METROPOLITANO DE ORDENAMIENTO TERRITORIAL/ POMT

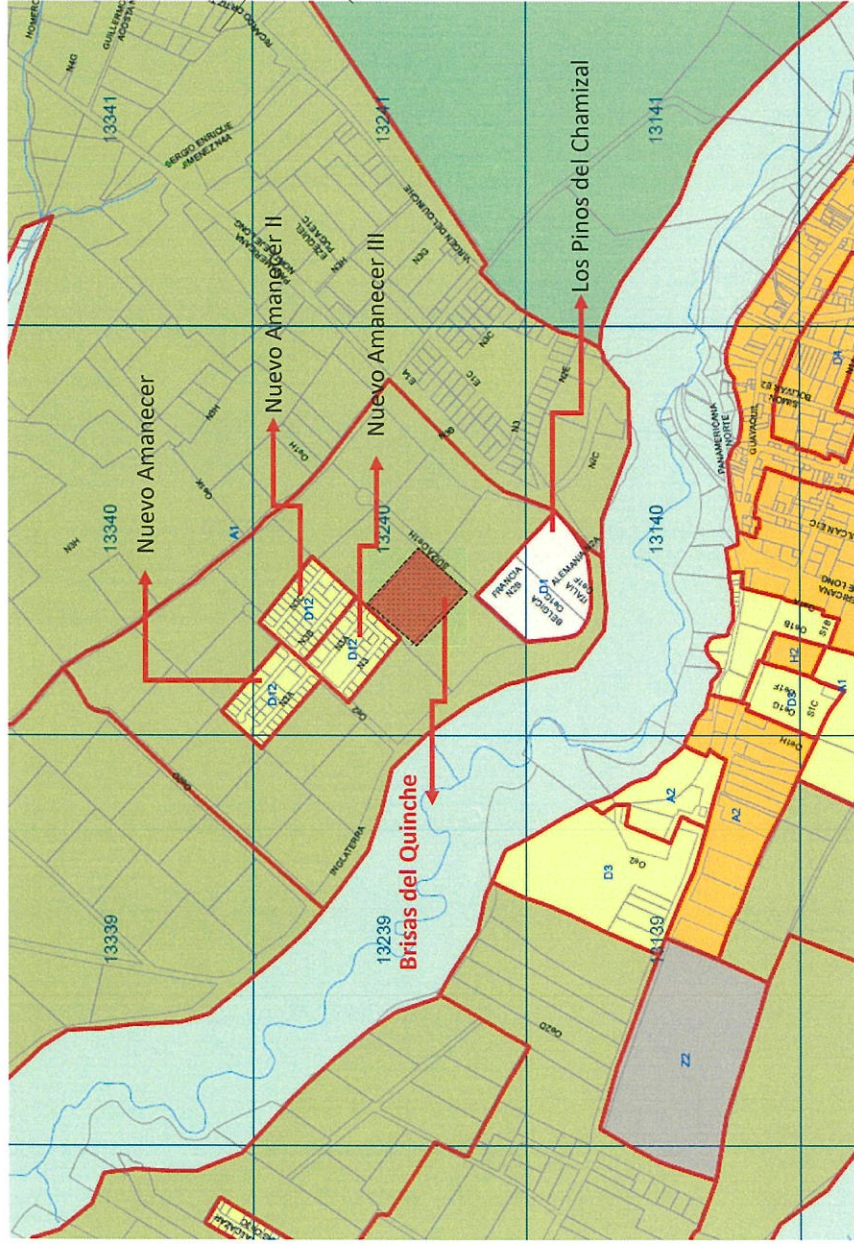

0153
ciento sesenta y tres

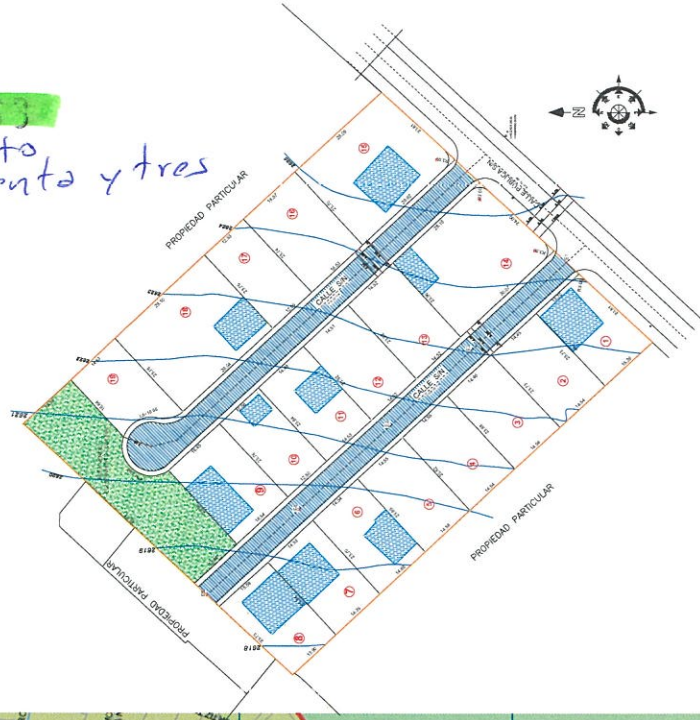

ARR Agrícola Residencial Rural

