



EMPRESA PÚBLICA METROPOLITANA DE AGUA POTABLE Y SANEAMIENTO

MATRIZ: Av. Mariana de Jesús S/N y Alemania

CONTRIBUYENTE ESPECIAL Ubicación No. 281 del 23 de Enero de 1997

www.aguaito.gob.ec - Atención al cliente: 1800-242424

RUC: 1756154260001

CUENTA N°: 530060140

RUC/CI: 1713309670

Estado de cuenta: 001 - 008 - 018257243

38 Amagaña

CLIENTE: QUINGA NACIMBA GLORIA MAG

TELÉFONO:

DIRECCIÓN: BA CUENDINA PA V LT S/N

CODIGO POSTAL: 170814

PLACA PREDIAL: 5003515

SECTOR: Amagaña

N° DE MEDIDOR: 10956681

CTA. ESP: 0

FECHA Y LECTURA ANTERIOR

FECHA Y LECTURA ACTUAL

02-03-2018 884

05-04-2018 896

EVOLUCIÓN DE SU CONSUMO

MENSAJES AL CLIENTE

MONTO SUBSIDIADO USD: 8,34

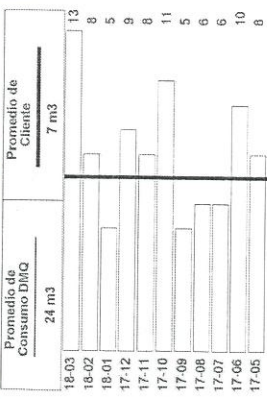

Pague únicamente el monto facturado en nuestros Centros Integrales de Atención al Cliente y puntos autorizados. La EPMAQS no realiza cobros a domicilio, ¡Denuncie estos casos! Llame al 1 800 24 24 24.

"ESTIMADO CLIENTE" CANCELE EL VALOR DE SU FACTURA, HASTA LA FECHA LIMITE DE PAGO Y EVITESE LA SUSPENSIÓN DEL SERVICIO Y VALORES POR JUICIO COACTIVO

El Agua Potable de esta Empresa Pública tiene certificación del cumplimiento de la norma INEN 1108

FECHA EMISIÓN
23-04-2018

FECHA VENCIMIENTO
17-05-2018

VALIDO ÚNICAMENTE CON REGISTRO DE PAGO, SELLO O COMPROBANTE ELECTRÓNICO

CICLO	SECTOR	RUTA	MZ	SECUENCIA	PISO	DPTO.
20	550	38	3	310	0	1
CONSUMO (M3) 12						
FACTURACIÓN REAL						
N. DEP						
TARIFA Domes. Parroquias						
SEC. ECO. 7						

DESCRIPCIÓN	VALOR USD
AGUA	1,86
ALCANTARILLADO	0,72
ADMIN. CLIENTES	2,10



CLIENTE

SUBTOTAL	4,68
IVA 0%	0,00
TOTAL A PAGAR	4,68

MESES DEUDA 1	USD
TOTAL A PAGAR	4,68



530060140

ALCALDIA
QUINGA NACIMBA GLORIA MAG



TOTAL A PAGAR USD 4,68

RECAUDACION



BANCO DEL BARRIO
RESPONSAL NO BANCARIO

Empresa Eléctrica Quito S.A.E.E
Matriz: Bartolome de las Casas E-1-24 y Av. Agosto
RUC: 1790053881001
Contribuyente especial, resolución N
OBLIGADO A LLEVAR CONTABILIDAD
K200009139607

Nro. Factura
Nro. doc. interno
Fecha de emisión
Fecha de vencimiento
Número de autorización
001-999-0072250
0025901322
16-03-20
31-03-20
1603201801179005388100120019990072250450037118:15

VALOR A PAGAR \$18.72

del consumidor
CONTRATO 200009139607
Tipo de conexión BTCRSD01 - BT Residencial
Dirección de servicio VIA AMAGUANA SN PARADERO LA PLAYA PB - AMAGUANA
Dirección de envío VIA AMAGUANA SN PARADERO LA PLAYA PB - AMAGUANA

1. Información Servicio Eléctrico y Alumbrado Público

Número de medidor 1001878276
Tipo de contrato leído
Fecha de este 17-02-2018
Días facturados 27
Fecha hasta 15-03-2018

Descripción	Fecha Hasta	Lectura Actual	Lectura Anterior	Diferencia Consumo	Consumo Subtotal	Consumo Int. Transfer.	Consumo Total	Unidad Medida	Monto (\$)
Energía activa total	15-03-2018	795.00	651.00	0.00	144.00	0.00	144.00	KWH	11.66

2. Valores pendientes
VALORES PENDIENTES (2) 0.00
3. Planes de Financiamiento Autorizados por el Consumidor
PLANES DE FINANCIAMIENTO (3) 0.00

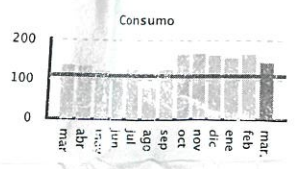

Servicio Eléctrico y Alumbrado Público

Limite	Valor Consumo	11.08
Tarifa	Comercialización	1.41
Dignidad	Subtotal Servicio Eléctrico (SE)	13.07
	Servicio Alumbrado Público	0.90
	Subtotal Alumbrado Público	0.90
	Intereses por Mora	0.01
	Subtotal Otros rubros	0.01
	Base I.V.A. 0%	0.00
	I.V.A. 0%	13.97
	Base Exento de IVA	0.00
	Exento de IVA	0.01
	Exento de IVA	0.00
	TOTAL SE Y AP (1)	13.98

Formas de Pago

FORMA DE PAGO	VALOR	PLAZO	TIEMPO
SIN UTILIZACIÓN DEL SISTEMA FINANCIERO	13.98	15	días

EL GOBIERNO
SUBSIDIA
ESTE SERVICIO
Subsidios del Gobierno
Subsidio Tarifa Eléctrica 8.59
TOTAL: 8.59

TOTAL (A)	
Servicio Eléctrico y Alumbrado Público (1)	13.98
Valores Pendientes (2)	0.00
Planes de Financiamiento (3)	0.00
TOTAL SECTOR ELÉCTRICO (A)	13.98

Mensajes

Recaudación Terceros

ESTOS VALORES NO FORMAN PARTE DE LOS INGRESOS DE LA EMPRESA ELÉCTRICA

NOTIFICACIÓN DE PAGO DEL TRIBUTOS PARA LA TASA DE RECOLECCIÓN DE BASURA DEL MUNICIPIO DEL CANTÓN QUITO

Beneficiario EMP METROPOLITANA DE ASEO
R.U.C beneficiario 1768155310001
Fecha de Emisión 16-03-2018
Cuenta Contrato 200009139607
Cédula 1709509358
Nombre NASIMBA LOYA MARIA BERTHA

CONCEPTO	VALOR
Tasa de Recolección Basura	2.81
TOTAL RECOLECCIÓN BASURA (5)	2.81

NOTIFICACIÓN DE PAGO DEL TRIBUTOS PARA EL CUERPO DE BOMBEROS DEL CANTÓN QUITO

Beneficiario C. BOMBEROS DISTRITO M QUITO
R.U.C beneficiario 1708097950001
Fecha de Emisión 16-03-2018
Cuenta Contrato 200009139607
Cédula 1709509358
Nombre NASIMBA LOYA MARIA BERTHA

CONCEPTO	VALOR
Contribución Bomberos	1.93
TOTAL CONTRIBUCIÓN BOMBEROS (4)	1.93

RESUMEN DE VALORES A PAGAR

Total Sector Eléctrico (A)	13.98
Total Recaudación de Terceros (4+5+6)	4.74
TOTAL A PAGAR (USD)	18.72



EMPRESA ELÉCTRICA QUITO
 Las Casas E1-24 y Av. 10 de Agosto
 R.U.C.: 1790053891001
 CONTRIBUYENTE ESPECIAL
 RESOLUCION N°: 5388

Factura No. 001-999-001221223
 N° Autorización: PRODUCCION
 Ambiente: EMISION NORMAL
 Emisión:
 Fecha y Hora de Autorización:
 Fecha de Emisión: 2017-08-10

No. de Control: 201574002-KK
 Valor a pagar: 14.49

Fecha de Vencimiento: 2017-08-28

INFORMACION DEL CONSUMIDOR

SUMINISTRO: 2015740-2 NACIMBA LOYA JORGE
 Código Único Eléctrico Nacional: 1402015740 Cédula / R.U.C.: 1704729134
 Dirección del servicio: AGUACATES LOTE-21 PB CALLE PINCUPAL CUENDINA SUM. 1148717-3
 Planificación: 61 08-10-035-2999 Tarifa: 205-Residencial (Baja Tension)
 Provincia - Cantón - Parroquia: PICHINCHA - DISTRITO METROPOLITANO QUITO - AMAGUANA
 Domicilio

Medidor: 1001813962-SUN-AB Desde: 2017-07-10 Hasta: 2017-08-09 Dias Facturados: 30 Tipo consumo: Leido Constante: 1.00

FACTURACION SERVICIO ELÉCTRICO Y ALUMBRADO PÚBLICO

Descripción	Actual	Anterior	Consumo	Unid.	Valores
Energía (00h - 24h (L-D))	215.06	92.00	123	KWh	9.91

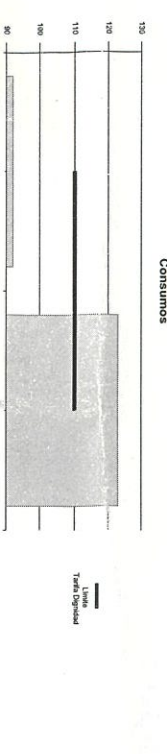

FORMA DE PAGO

EFFECTIVO	DINERO ELECTRONICO	TARJETA DE CREDITO / DÉBITO	OTROS
			10.40

SERVICIO ELÉCTRICO Y ALUMBRADO PÚBLICO

VALOR CONSUMO: 9.91
 COMERCIALIZACION: 1.41
 SUBSIDIO CRUZADO: 1.70
 I.V.A.(0%) 0.00
SERVICIO ELÉCTRICO (1.1): 9.62
 ALUMBRADO PÚBLICO: 0.78
ALUMBRADO PÚBLICO (1.2): 0.78
 OTROS PAGOS SERVICIO ELÉCTRICO
 OTROS (1.3): 0.00
TOTAL (1.1 + 1.2 + 1.3): 10.40

SUBSIDIOS DEL GOBIERNO
 Tarifa Eléctrica 7.39
TOTAL: 7.39



DUPLICADO DE FACTURA

	TOTAL
Servicio Eléctrico-Alumbrado Público	10.40
TOTAL SECTOR ELÉCTRICO (A)	10.40

NOTIFICACION DE PAGO DEL TRIBUTO PARA EL CUERPO DE BOMBEROS DEL CANTON QUITO

RUC: 1768097950001 Suministro: 2015740-2
 Nombre: NACIMBA LOYA JORGE Cédula/R.U.C.: 1704729134
 Dirección servicio: AGUACATES LOTE-21 PB CALLE PINCUPAL CUENDINA SUM. 114
 Fecha de Emisión: 2017-08-10
CONCEPTO VALOR
 IMPUESTO BOMBEROS 1.88
TOTAL TRIBUTO CUERPO DE BOMBEROS : 1.88

NOTIFICACION DE PAGO POR LA TASA DE RECOLECCION DE BASURA DEL MUNICIPIO DEL CANTON QUITO

RUC: 1768155310001 Suministro: 2015740-2
 Nombre: NACIMBA LOYA JORGE Cédula/R.U.C.: 1704729134
 Dirección servicio: AGUACATES LOTE-21 PB CALLE PINCUPAL CUENDINA SUM. 114
 Fecha de Emisión: 2017-08-10
CONCEPTO VALOR
 TASA RECOLECCION BAS 2.21
TOTAL TASA DE RECOLECCION DE BASURA : 2.21

RESUMEN DE VALORES A PAGAR

Total Sector Eléctrico (A)	10.40
Total Tributo Cuerpo de Bomberos	1.88
Total Tasa Recolección Basura	2.21
Total Otros Rubros Terceros	0.00
TOTAL A PAGAR (USD)	14.49

INFORME DE REGULACIÓN METROPOLITANA

Municipio del Distrito Metropolitano de Quito



038
treinta
y ocho

Fecha: 2018-12-20 09:52

No. 685599

INFORMACIÓN PREDIAL EN UNIPROPIEDAD*DATOS DEL TITULAR DE DOMINIO**

C.C./R.U.C.: 1704729134
Nombre o razón social: NACIMBA LOYA JORGE

DATOS DEL PREDIO

Número de predio: 5003515
Geo clave: 170110520386001111
Clave catastral anterior: 24204 02 014 000 000 000
En derechos y acciones: SI

ÁREAS DE CONSTRUCCIÓN

Área de construcción cubierta: 1036.70 m²
Área de construcción abierta: 0.00 m²
Área bruta total de construcción: **1036.70 m²**

DATOS DEL LOTE

Área según escritura: 5896.15 m²
Área gráfica: 5896.15 m²
Frente total: 101.56 m
Máximo ETAM permitido: 7.50 % = 442.21 m² [SRU]

Metropolitana: CHILLOS
Código: AMAGUAÑA
Sector: CUENDINA GRANDE
Competencia administrativa: Administración Zonal los Chillos
Aplica a incremento de pisos:

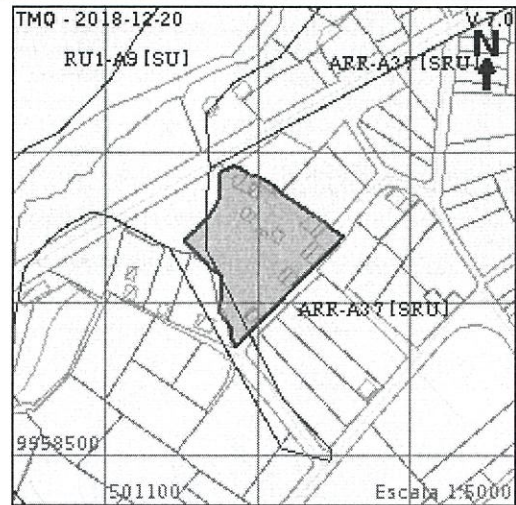
***IMPLANTACIÓN GRÁFICA DEL LOTE****CALLES**

Fuente	Calle	Ancho (m)	Referencia	Nomenclatura
SIREC-Q	DE LOS LAURELES	8	4 m al eje de la vía	E9

REGULACIONES**ZONIFICACIÓN**

Zona: A37 (A1002-35(VU))

Lote mínimo: 1000 m²

Frente mínimo: 20 m

COS total: 70 %

COS en planta baja: 35 %

(VU) Vivienda Unifamiliar (Se podrá edificar una (1) vivienda por cada lote mínimo).

Forma de ocupación del suelo: (A) Aislada

Clasificación del suelo: (SRU) Suelo Rural

Uso de suelo: (ARR) Agrícola Residencial Rural

Factibilidad de servicios básicos: NO

Se mantienen las asignaciones de la Ordenanza Metropolitana No. 041, sin hacer efectivos los cambios de la Ordenanza Metropolitana No. 127, hasta que se dé cumplimiento a lo establecido en su Disposición Transitoria Séptima.

ZONIFICACIÓN

Zona: A31 (PQ)

Lote mínimo: 0 m²

Frente mínimo: 0 m

COS total: 0 %

COS en planta baja: 0 %

Forma de ocupación del suelo: (A) Aislada

Clasificación del suelo: (SU) Suelo Urbano

Uso de suelo: (PE/CPN) Protección Ecológica/Conservación del Patrimonio Natural

Factibilidad de servicios básicos: SI

AFECTACIONES/PROTECCIONES

Descripción	Tipo	Derecho de vía	Retiro (m)	Observación
RETIRO DE CONSTRUCCIÓN	RETIRO	25.00	15.00	
Colector de alcantarillado [Retiro:3.00m del eje]	ESPECIAL		3.00	Las franjas de protección definitivas deben establecerse según los detalles que consta en el proyecto respectivo de agua potable y alcantarillado aprobado por la EPMAPS.

OBSERVACIONES

SE EMITE EL PRESENTE INFORME DE ACUERDO AL MAPA PUOS V2 DE CATEGORIZACION Y DIMENSIONAMIENTO VIAL

VIGENTE (ACTUALIZACIÓN 2016 ORDENANZA 127)

ZONA LOS CHILLOS. PARROQUIA DE AMAGUAÑA.

INFORME VALIDO PARA EL 100% de los derechos y acciones del predio

PARA CONSTRUCCIÓN MANTENER RETIRO FRONTAL DE 15.00M A LA AV. TRONCAL DISTRITAL.

AFECTACIÓN PARCIAL Y VARIABLE POR REGULARIZACIÓN DE LA VÍA. SOLICITE REPLANTEO VIAL DE LA MISMA.

NOTAS

- Los datos aquí representados están referidos al Plan de Uso y Ocupación del Suelo e instrumentos de planificación complementarios, vigentes en el DMQ.
- * Esta información consta en los archivos catastrales del MDMDQ. Si existe algún error acercarse a las unidades desconcentradas de Catastro de la Administración Zonal correspondiente para la actualización y corrección respectiva.
- Este informe no representa título legal alguno que perjudique a terceros.
- Este informe no autoriza ningún trabajo de construcción o división de lotes, tampoco autoriza el funcionamiento de actividad alguna.
- "ETAM" es el "Error Técnico Aceptable de Medición", expresado en porcentaje y m², que se acepta entre el área establecida en el Título de Propiedad (escritura), y la superficie del lote de terreno proveniente de la medición realizada por el MDMQ, dentro del proceso de regularización de excedentes y diferencias de superficies, conforme lo establecido en el Artículo 481.1 del COOTAD; y, a la Ordenanza Metropolitana 0126 sancionada el 19 de julio de 2016.
- Para iniciar cualquier proceso de habilitación de la edificación del suelo o actividad, se deberá obtener el IRM respectivo en la administración zonal correspondiente.
- Este informe tendrá validez durante el tiempo de vigencia del PUOS.
- Para la habilitación de suelo y edificación los lotes ubicados en área rural solicitará a la EPMAPS factibilidad de servicios de agua potable y alcantarillado.



Haro Estrella Segundo Rafael
Administración Zonal los Chillos



© Municipio del Distrito Metropolitano de Quito
Secretaría de Territorio Hábitat y Vivienda
2011 - 2018

asentamiento humano de hecho y consolidado denominado
CUENDINA GRANDE "SECTOR LOS LAURELES"

UBICACIÓN:

Sector Cuendina - Calle S/N
Parroquia Amaguaña - Cantón Quito

37

treinta y siete

No. PREDIO:

5003515 ✓

CLAVE CATASTRAL:

24204 02 014 ✓

CONTIENE:

UBICACIÓN, IMPLANTACION GENERAL, CORTES DE TERRENO
CORTES DE VÍAS, CUADRO DE ÁREAS Y LINDEROS,
CUADRO DE RESUMEN GENERAL DE ÁREAS

POR SAN FRANCISCO DEL TRANSITO :

SR. NASIMBA LOYA MARÍA BERTHA
C.I.: 170950935-8

LEVANTO:

SKETCH CAD

SOLUCIONES TÉCNICAS GLOBLAES
TELÉFONOS: 0988297844 - 0999034540 - 0988386646
e-mail: proyectos@sketchcad.com.ec
www.sketchcad.com.ec

ARQ. JACQUELINE A. PAREDES E.
SENECSYT 1005-03-326516

ÁREA LEVANTADA:

FECHA:

diciembre /2018

ESCALA:

LA INDICADA

LÁMINA:

1 / 1

NOTAS TÉCNICAS:

GEOREFERENCIACIÓN EN BASE AL SISTEMA DE REFERENCIA ESPACIAL PARA EL DISTRITO METROPOLITANO DE QUITO - SIRES - QUITO
SEGÚN ORDENANZA METROPOLITANA No. 225

SELLOS MUNICIPALES:

QUITO

ALCALDÍA

"Cwendina Grande Sector Los Laureles"

Plano: 2018

1036
trcm/4
y sec/5

Venezuela y Chile, Palacio Municipal

PBX: 395 2300

www.quito.gob.ec

Of. 1580 Informe de nomenclatura del Barrio "Cuendina Grande Sector Los Laureles"

0035
recinto
y arco

impreso por Ivan Florencio (Gerente) Alvarado Molina (ivan.alvarado@epmmop.gob.ec), 22/11/2018 - 13:01:47

Estado	abierto	Antigüedad	6 d 20 h
Prioridad	3 normal	Creado	15/11/2018 - 16:13:13
Cola	SECRETARIA GENERAL COORD TERRITORIAL Y PART	Creado por	Subia Davalos Karina del Carmen
Bloquear	bloqueado	Tiempo contabilizado	0
Identificador del cliente	regulatubarrio@hotmail.sc		
Propietario	maguirrec (Maria Belen Aguirre Crespo)		

Información del cliente

Nombre: UNIDAD ESPECIAL
Apellido: REGULA TU BARRIO
Identificador de usuario: regulatubarrio@hotmail.sc
Correo: regulatubarrio@hotmail.sc

Artículo #2

De: "Ivan Florencio (Gerente) Alvarado Molina" <ivan.alvarado@epmmop.gob.ec>
Asunto: SE REMITE OFICIO NRO. 707-GP / 4066-SG
Creado: 22/11/2018 - 13:01:44 por agente
Tipo: nota-interna
Adjunto (MAX 8MB): Oficio_nro._707-GP_4066-SG.pdf (395.5 KBytes)

INFORME DE NOMENCLATURA AHHC "CUENDIA GRANDE SECTOR LOS LAIRELES"

Quito, 21 NOV 2018

22 NOV 2018

Oficio 707 - GP

4066

Hoja de Ruta No. TE-MAT-10976-18

Ticket GDOC - 175113

Asunto: Informe de Nomenclatura AHHC "CUENDINA GRANDE SECTOR LOS LAURELES"

Abogada
Karina Subía Dávalos
Directora de la Unidad Especial "Regula Tu Barrio"
Montufar N4-119 y Espejo
Telf. 3952-300 ext. 15027 / 15026
Presente

De mi consideración:

En atención al Oficio No. UERB-01580-2018, ingresado a la EPMMOP con Hoja de Ruta No. TE-MAT-10976-18, mediante el cual solicita se emita el Informe de Nomenclatura Vial del Asentamiento Humano de Hecho y Consolidado "CUENDINA GRANDE SECTOR LOS LAURELES", ubicado en la parroquia de Amaguaña; adjunto encontrará un plano con la información requerida en formato digital (.pdf) e impreso (A4).

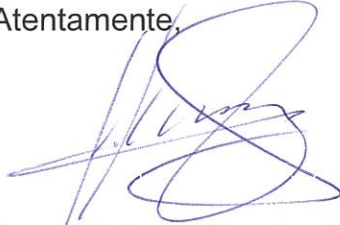

Atentamente,



Arq. Hidalgo Núñez Lucio
Gerente de Planificación
Empresa Pública Metropolitana de Movilidad y Obras Públicas

Anexo.: - Copia de Oficio No. UERB-01580-2018 y plano (2 hojas)
- Plano A4 (1 hoja)
- 1 CD

Copia: - Ing. Iván Alvarado Molina – Gerente General EPMMOP

Elaborado por:	Ing. María Teresa Tayo H.	UIG	
Revisado por:	Ing. Lorena Izurieta Z.	UIG	
Hoja de trámite No.3688			
Hoja de Ruta No. 10976-18			

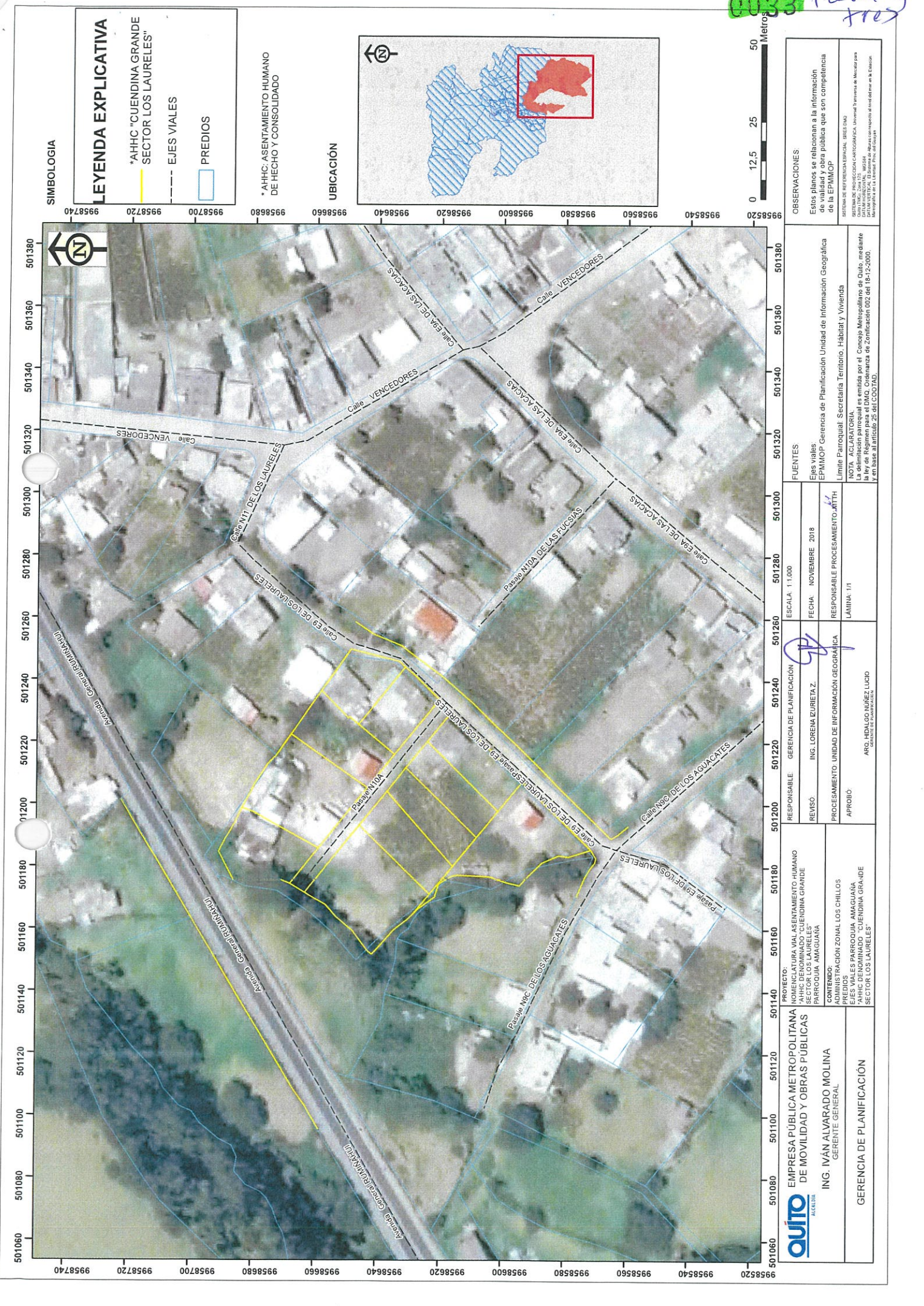

SIMBOLOGIA

LEYENDA EXPLICATIVA

- *AHC "CUENDINA GRANDE SECTOR LOS LAURELES"
- EJES VIALES
- PREDIOS

* AHC: ASENTAMIENTO HUMANO DE HECHO Y CONSOLIDADO

UBICACIÓN

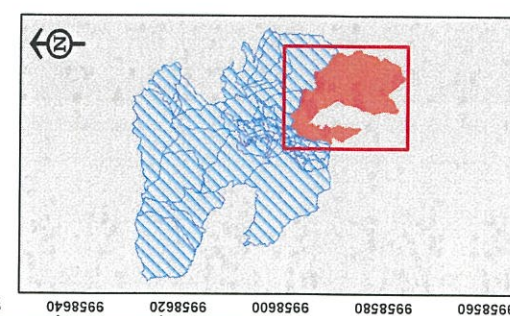

PROYECTO:		RESPONSABLE:		FECHA:		FUENTES:	
EMPRESA PÚBLICA METROPOLITANA DE MOVILIDAD Y OBRAS PÚBLICAS		GERENCIA DE PLANIFICACIÓN		NOVIEMBRE 2018		Ejes viales	
ING. IVÁN ALVARADO MOLINA GERENTE GENERAL		ING. LORENA ZURITA Z.		RESponsable PROCESAMIENTO-MITH		EPMMOP Gerencia de Planificación Unidad de Información Geográfica	
CONTENIDO:		APROBÓ:		LA MINIA 1/1		NOTA ACLARATORIA:	
<ul style="list-style-type: none"> ADMINISTRACIÓN ZONAL LOS CHILLOS EJES VIALES PARRQUIJA AMAGUANA *AHC DENOMINADO "CUENDINA GRANDE SECTOR LOS LAURELES" 		ABS. HIRALDO SUÑEZ, LUCIO GERENTE DE PLANEACIÓN				La delimitación parroquial en emitida por el Concejo Metropolitano de Otilo, mediante Resolución de Concejo Metropolitano No. 002 del 18-12-2000, y en base al artículo 26 del D.L. 812-00.	
OBSERVACIONES:							
Estos planos se relacionan a la información de vitalidad y obra publica que son competencia de la EPMMOP							
SISTEMA DE REFERENCIA ESPACIAL: BRESI (DAO) SISTEMA DE PROYECCION CARTOGRAFICA: Universal Transverse de Mercator para CHILE (UTM 18 S) DATUM VERTICAL: El Datum de altura con respecto al nivel del mar en la Estacion HUMBOLDT para el Estacionamiento de Planificacion							

