

AGUA DE QUITO

MATRIZ: Av. Mariana de Jesús S/N y Alemania
 CONTRIBUYENTE ESPECIAL: Resolución No. 281 del 23 de Enero de 1997
 www.aguadequito.gob.ec - Atención al cliente: 1800-242424

ESTADO DE CUENTA No. 001-012-004171727 RUC: 1768154260001
 CUENTA No.: 610277652 CEDULA/RUC: 1760003410001
 RAZON SOCIAL: GOBIERNO AUTONOMO DESCENTRALIZADO DEL DISTRITO METROPOLITANO TELEFONO: 2070735
 DIRECCION: CA E6F DE LAS ALONDRA S5 C. POSTAL: 170308
 -56 CBARRIAL
 CLAVE CAT: L023-0610-020-017-02727-00-01 INSTALACION: 50608836
 PERIODO CONSUMO: 05-11-2018/04-12-2018 TARIFA: P?blico

MEDIDOR	DIAMETRO	LECT. ANTERIOR	LECT. ACTUAL	M. CALCULO	CONSUMO (M3)
1707010372	1/2"	1981	2070	Real	89

HISTORICO DE CONSUMO MENSUAL m3



DETALLE DE VALORES A PAGAR

FACTURACION DEL MES (A)			
CP	CA	DESCRIPCION	TOTAL
M301	1	Agua Potable	57,14
M301	1	Alcantarallado	22,21
M301	1	Industria Saneamiento	2,10

SUBTOTAL 12%: 0,00
 SUBTOTAL 0%: 81,85
 SUBTOTAL sin impuestos: 81,85
 IVA 12%: 0,00

VALOR TOTAL FACTURA (USD): 81,85

CA	DESCRIPCION	OTROS VALORES POR PAGAR EPMAPS (B)	TOTAL
----	-------------	------------------------------------	-------

18502879

SUBTOTAL OTROS VALORES EPMAPS: 0,00

CA	DESCRIPCION	RECAUDACION DE TERCEROS (C)	TOTAL
----	-------------	-----------------------------	-------

SUBTOTAL RECAUDACION DE TERCEROS: 0,00

CA	DESCRIPCION	CREDITOS A FAVOR DEL CLIENTE (D)	TOTAL
----	-------------	----------------------------------	-------

SUBTOTAL CREDITO: 0,00

MESES EN MORA 0 TOTAL A PAGAR (A) + (B) + (C) - (D) 81,85

FECHA EMISION 04-12-2018

FECHA VENCIMIENTO 29-12-2018

FORMA DE PAGO MONTO
 SIN UTILIZACION DEL SISTEMA FI 81,85
 MONEDERO

Agua de Quito tiene certificación de cumplimiento de la norma INEN 1108.

El valor a pagar ya incluye un subsidio de USD: 1,25



Handwritten signature: Caceres y...



TOTAL PAGAR (USD) 81,85

EPMAPS AGUA DE QUITO

QUITO



Empresa Eléctrica Quito S.A.E.E.Q.
Matriz: Bartolome de las Casas E1-24 y Av. 10 de Agosto
Ruc: 1790053881001
Contribuyente especial, resolución No. 5368
OBLIGADO A LLEVAR CONTABILIDAD

Nro. factura 001-999-016888182
Nro. doc. interno 2320320269
Fecha de emisión 26-11-2018
Fecha de vencimiento 11-12-2018
Número de autorización 2611201801179005388100120019990168881820063092717



K200014352625

VALOR A PAGAR: 3,16

Información del Consumidor

CUENTA CONTRATO 200014352625

Nombre cliente INTRIAGO MACIAS BENNY JOSE (INTRIAGO MACIAS BENNY JOSE)
Cédula 1721033197
Código Único Eléctrico 1401850287
Geocódigo 1416J0815000055

Tipo de tarifa Arconel BTCRSD01 - BT Residencial
Dirección del servicio RED DE ALTA TENSION N5-56 DE LOS AMARANTOS BELLA MARIA -
Dirección de envío PASAJE 7 L8 SN BARR. BELLA MARIA - POMASQUI

1. Información Servicio Eléctrico y Alumbrado Público

Número de medidor 760468
Tipo de consumo leído
Fecha desde 24-10-2018
Días facturados 30
Fecha hasta 22-11-2018

Descripción	Fecha Hasta	Lectura Actual	Lectura Anterior	Diferencia Consumo	Consumo Subtotal	Consumo interno Transformador	Consumo Total	Unidad Medida	Monto (\$)
Energía activa total	22-11-2018	743,00	741,00	0,00	2,00	0,00	2,00	kWh	0,16

2. Valores Pendientes

VALORES PENDIENTES (2) 0,00

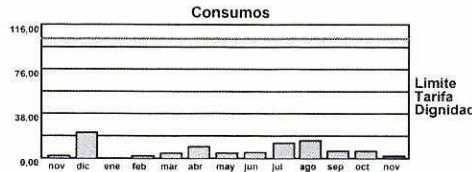

Servicio Eléctrico y Alumbrado Público

Valor Consumo	0,16
Comercialización	1,41
Subsidio Cruzado Beneficiado	0,16-
Subsidio Tarifa Dignidad Comer.	0,63-
Subtotal Servicio Eléctrico (SE)	0,78
Servicio Alumbrado Público General	0,14
Subtotal Alumbrado Público (APG)	0,14
Base I.V.A. 0%	1,55
I.V.A. 0%	0,00
Base Exento de IVA	0,63-
Exento de IVA	0,00
TOTAL SE Y APG (1)	0,92

3. Planes de Financiamiento Autorizados por el Consumidor

PLANES DE FINANCIAMIENTO (3) 0,00



Formas de Pago

FORMA DE PAGO	VALOR	PLAZO	TIEMPO
SIN UTILIZACIÓN DEL SISTEMA FINANCIERO	0,92	15	días

Subsidios del Gobierno

Subsidio Tarifa Eléctrica	0,12-
Tarifa Dignidad	0,63-
TOTAL	0,75-

TOTAL (A)	
Servicio Eléctrico y Alumbrado Público (1)	0,92
Valores Pendientes (2)	0,00
Planes de Financiamiento (3)	0,00
TOTAL SECTOR ELÉCTRICO (1+2+3)	0,92

Mensajes

Recaudación Terceros

ESTOS VALORES NO FORMAN PARTE DE LOS INGRESOS DE LA EMPRESA ELÉCTRICA

NOTIFICACIÓN DE PAGO DEL TRIBUTO PARA LA TASA DE RECOLECCIÓN DE BASURA DEL MUNICIPIO DEL CANTÓN QUITO

Beneficiario EMP METROPOLITANA DE ASEO
R.U.C Beneficiario 1768155310001
Fecha de Emisión 26-11-2018
Cuenta Contrato 200014352625
Cédula 1721033197
Nombre INTRIAGO MACIAS BENNY JOSE
Dirección Servicio RED DE ALTA TENSION N5-56 D LOS AMARANTOS BELLA MARIA - POMASQUI

CONCEPTO	VALOR
Tasa de Recolección Basura	0,31
TOTAL RECOLECCIÓN BASURA (5)	0,31

NOTIFICACIÓN DE PAGO DEL TRIBUTO PARA EL CUERPO DE BOMBEROS DEL CANTÓN QUITO

Beneficiario C. BOMBEROS DISTRITO M QUITO
R.U.C Beneficiario 1768097950001
Fecha de Emisión 26-11-2018
Cuenta Contrato 200014352625
Cédula 1721033197
Nombre INTRIAGO MACIAS BENNY JOSE
Dirección Servicio RED DE ALTA TENSION N5-56 D LOS AMARANTOS BELLA MARIA - POMASQUI

CONCEPTO	VALOR
Contribución Bomberos	1,93
TOTAL CONTRIBUCIÓN BOMBEROS (4)	1,93

RESUMEN DE VALORES A PAGAR	
Total Sector Eléctrico (A)	0,92
Total Recaudación de Terceros (4+5+6)	2,24
TOTAL A PAGAR (USD)	3,16

00000056
Cuentas por pagar

INFORME DE REGULACIÓN METROPOLITANA

Municipio del Distrito Metropolitano de Quito



Fecha: 2018-10-22 14:27

No. 679602

*INFORMACIÓN PREDIAL EN UNIPROPIEDAD

DATOS DEL TITULAR DE DOMINIO	
C.C./R.U.C.:	1708160286
Nombre o razón social:	MORALES TINGO ROSARIO ADELA
DATOS DEL PREDIO	
Número de predio:	5560682
Geo clave:	
Clave catastral anterior:	15013 04 001 000 000 000
En derechos y acciones:	SI
ÁREAS DE CONSTRUCCIÓN	
Área de construcción cubierta:	261.43 m2
Área de construcción abierta:	0.00 m2
Área bruta total de construcción:	261.43 m2
DATOS DEL LOTE	
Área según escritura:	102851.29 m2
Área gráfica:	102851.28 m2
Frete total:	345.00 m
Máximo ETAM permitido:	10.00 % = 10285.13 m2 [SU]
Zona Metropolitana:	LA DELICIA
Parroquia:	POMASQUI
/Sector:	BELLA MARIA
Dependencia administrativa:	Administración Zonal la Delicia
Aplica a incremento de pisos:	

*IMPLANTACIÓN GRÁFICA DEL LOTE

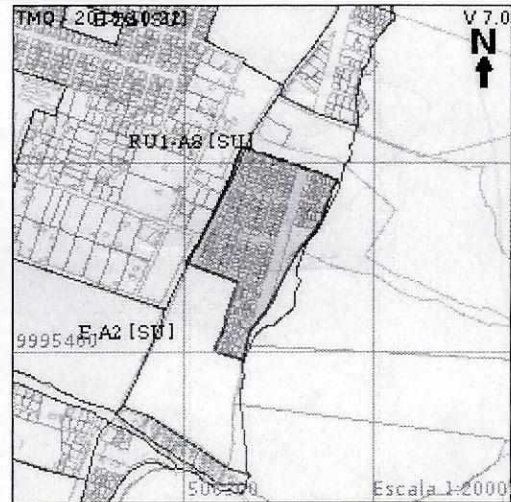

CALLES

Fuente	Calle	Ancho (m)	Referencia	Nomenclatura
IRM	CORREDOR VIAL NORORIENTAL (AV. SIMON BOLIVAR)	0	al eje de vía	
SIREC-Q	VIA ANTIGUA A PUELLARO	0		37266

REGULACIONES

ZONIFICACIÓN

Zona: A9 (A1003-35)
 Lote mínimo: 1000 m2
 Frente mínimo: 20 m
 COS total: 105 %
 COS en planta baja: 35 %

PISOS

Altura: 12 m
 Número de pisos: 3

RETIROS

Frontal: 5 m
 Lateral: 3 m
 Posterior: 3 m
 Entre bloques: 6 m

Forma de ocupación del suelo: (A) Aislada

Clasificación del suelo: (SU) Suelo Urbano

Uso de suelo: (ARU) Agrícola Residencial Urbano

Factibilidad de servicios básicos: SI

OBSERVACIONES/PROTECCIONES

Descripción	Tipo	Derecho de vía	Retiro (m)	Observación
POMASQUI-SAN ANTONIO (138 kv) [Retiro:15.00m del eje]	ESPECIAL		15.00	Las franjas de protección definitivas deben establecerse según los detalles que consta en el proyecto eléctrico respectivo aprobado por CELEC.
Prolongación Av. Simón Bolívar	EXPRESA	15.00	5.00	El lote se encuentra afectado por el trazado de una vía [arterial colectora expresa], solicitará el informe técnico de afectación vial en la STHV.
POMASQUI-IBARRA (138 kv) [Retiro:15.00m del eje]	ESPECIAL		15.00	Las franjas de protección definitivas deben establecerse según los detalles que consta en el proyecto eléctrico respectivo aprobado por CELEC.
Oleoducto-OCP [Retiro:15.00m del eje]	Oleoducto		15.00	

OBSERVACIONES

- *PROTECCION OCP 15 MT DEL EJE
- *PROTECCIÓN LINEA DE ALTA TENSIÓN 15 MT DEL EJE
- *INFORME VALIDO PARA EL LOTE TOTAL POR SER DERECHOS Y ACCIONES
- *PRESENTA OFICIO SG 3890 DE FECHA 24-08-2012 DE LA EPMMOP SOBRE PROYECTO CORREDOR VIAL NORORIENTAL. PREDIO AFECTADO.

NOTAS

- Los datos aquí representados están referidos al Plan de Uso y Ocupación del Suelo e instrumentos de planificación complementarios vigentes en el DMQ.
- * Esta información consta en los archivos catastrales del MDMQ. Si existe algún error acercarse a las unidades desconcentradas de Catastro de la Administración Zonal correspondiente para la actualización y corrección respectiva.
- Este informe no representa título legal alguno que perjudique a terceros.
- Este informe no autoriza ningún trabajo de construcción o división de lotes, tampoco autoriza el funcionamiento de actividad alguna.
- "ETAM" es el "Error Técnico Aceptable de Medición", expresado en porcentaje y m2, que se acepta entre el área establecida en el Título de Propiedad (escritura), y la superficie del lote de terreno proveniente de la medición realizada por el MDMQ, dentro del proceso de



regularización de excedentes y diferencias de superficies, conforme lo establecido en el Artículo 481.1 del COOTAD; y, a la Ordenanza Metropolitana 0126 sancionada el 19 de julio de 2016.

- Para iniciar cualquier proceso de habilitación de la edificación del suelo o actividad, se deberá obtener el IRM respectivo en la administración zonal correspondiente.
- Este informe tendrá validez durante el tiempo de vigencia del PUOS.
- Para la habilitación de suelo y edificación los lotes ubicados en área rural solicitará a la EPMAPS factibilidad de servicios de agua potable y alcantarillado.



© Municipio del Distrito Metropolitano de Quito
Secretaría de Territorio Hábitat y Vivienda
2011 - 2018

OBJETO:

**ASENTAMIENTO HUMANO DE HECHO Y CONSOLIDADO
COMITE PROMEJORAS BELLA MARIA**

SEÑOR:

Victor Maximiliano Molina

UBICACION:

**Parroquia Pomasqui, Zona Pululahua,
Sector Santa Rosa, Barrio Belle María,
calle antigua via a Puellaró s/n**

TENIDO:

**Implantación general del Asentamiento, Ubicación, Cuadro
de Areas, Cronograma Valorado, Corte de vías.**

PROYECTO N°

CLAVE CATASTRAL:

FECHA:

60682

15013-04-001

NOVIEMBRE 2018

REPRESENTANTE BARRIAL:

SR JOSE IGNACIO SANTJANA ANDRANGO
C.C. 1700931452

TECNICO:

ARQ. VICTOR MAXIMILIANO MOLINA
C.C. 1706447479

00000054

Cincuenta y cuatro



UNIDAD ESPECIAL REGULA
TU BARRIO

SECRETARÍA DE COORDINACIÓN Y PARTICIPACIÓN CIUDADANA

Bella María

www.quito.gob.ec

*0091053
cru. lator*