

ESTADO DE CUENTA No. 001-008-017741468

RUC: 1768154260001

CLAVE DE ACCESO:



0404201804176815426000100800100177414682204802616

CUENTA No.: **705844116** CEDULA/RUC: 1002249702
 RAZON SOCIAL: ENRIQUEZ BENAVIDE SARA R TELEFONO: 22065785
 UBI
 DIRECCION: CORREA GILBERTO LT 1 PLACA PREDIAL:n8-233
 CLAVE CATASTRAL: 22-704-038-010-02002-00-02
 PERIODO CONSUMO: 06-03-2018/04-04-2018 TARIFA: Domestico

| MEDIDOR | DIAMET. | LECT. ANT. | LECT. ACT. | M. CALCULO | CONS.(M3) |
|---------|---------|------------|------------|------------|-----------|
| 579089 | 1 | 825 | 835 | Real | 10 |

HISTORICO DE CONSUMO MENSUAL m3

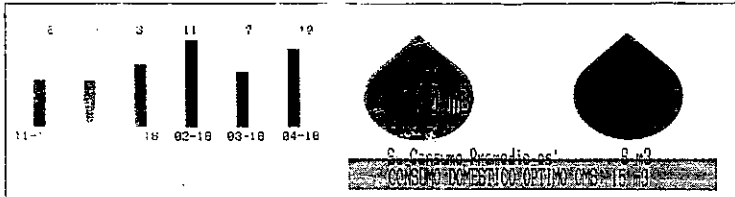

DETALLE DE VALORES A PAGAR

FACTURACION DEL MES (A)

| CP | CA | DESCRIPCION | P.U. | DESC. | TOTAL |
|----|----|-----------------|------|-------|-------|
| 03 | 1 | | 3,10 | 0,68 | 2,42 |
| 04 | 1 | ALCANTARILLADO | 1,20 | 0,26 | 0,94 |
| 05 | 1 | ADMIN. CLIENTES | 2,10 | 0,00 | 2,10 |

| | |
|-------------------------|------|
| SUBTOTAL 12%: | 0,00 |
| SUBTOTAL 0%: | 6,40 |
| SUBTOTAL no sujeto IVA: | 0,00 |
| SUBTOTAL sin impuestos: | 0,00 |

Descuento Fact. Economico 0,94

IVA 12%: 0,00

VALOR TOTAL FACTURACION DEL MES(USD): 5,46

OTROS VALORES POR PAGAR EPMAPS (B)

| CA - DESCRIPCION | TOTAL |
|------------------|-------|
|------------------|-------|

SUBTOTAL OTROS VALORES POR PAGAR EPMAPS: 0,00

RECAUDACION DE TERCEROS (C)

| CA DE DESCRIPCION | TOTAL |
|-------------------|-------|
|-------------------|-------|

SUBTOTAL CREDITOS A FAVOR DEL CLIENTE: 0,00

CREDITOS A FAVOR DEL CLIENTE (D)

| CA DESCRIPCION | TOTAL |
|----------------|-------|
|----------------|-------|

SUBTOTAL CREDITO: 0,00

MESES DEUDA 1 TOTAL A PAGAR (A) + (B) - (C) - (D) = 5,46

FECHA EMISION: 04-04-2018

FECHA VENCIMIENTO: 17-04-2018

| FORMA DE PAGAR | MONTO |
|--|-------|
| Otros con utilizacion del sistema financiero | 5,46 |

Agua de Quito tiene certificación de cumplimiento de la norma INEN 1108.

El valor a pagar ya incluye un subsidio de USD: 5,75



TOTAL PAGAR (USD)

5,46

EPMAPS
AGUA DE QUITO



QUITO
ALCALDÍA

CUENTA No. 705243794

RATON SOCIAL: SALA DE REUNIONES ESTEREO INWIR TELEFONO

DIRECCION: COMITA GILBERTO ELI O A

C. POSTAL:

CLAVE: 001
PERIODO: JUNIO

INSTALACION: 50597394
RIFA: Doméstico

| MEDIDOR | CONSUMO | CONSUMO (M3) |
|---------|---------|--------------|
| 001 | 22 | 22 |

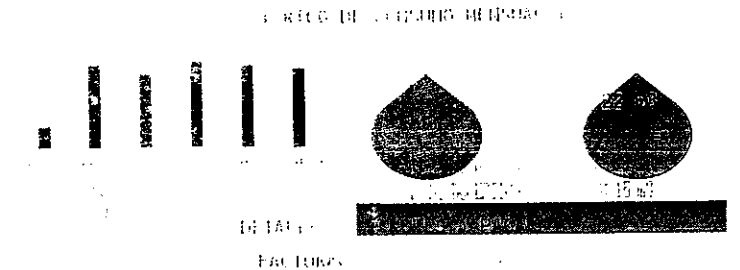

| FACTURAS | | TOTAL |
|----------|------|-------|
| 001 | 0,00 | 3,59 |
| 002 | 0,00 | 2,10 |
| 003 | 0,00 | 0,94 |
| 004 | 2,00 | 0,00 |

VALOR TOTAL FACTURA (USD) 26,67

VALOR TOTAL PAGAR (USD)

0,16

0,16

SUBTOTAL RECONSTRUCCION DE TERCEROS: 0,14
CREDITOS A FAVOR DEL CLIENTE (D)

| A | TOTAL |
|------|-------|
| 0,00 | 0,00 |

SUBTOTAL CREDITO: 0,00

TOTAL A PAGAR (A) + (B) + (C) - (D) 26,97

03.05.2013
El valor a pagar incluye un subsidio de USD: 7,14

Agua de Quito tiene certificación de cumplimiento de la norma INEN 1108.





Empresa Eléctrica Quito S.A.E.E.Q.
Matriz: Bartolome de las Casas E1-24 y Av. 10 de Agosto
RUC: 1790053881001
Contribuyente especial, resolución No. 5368
OBLIGADO A LLEVAR CONTABILIDAD

Nro. Factura 001-999-010848905
Nro. doc. interno 002840188585
Fecha de emisión 20-06-2018
Fecha de vencimiento 05-07-2018
Número de autorización 2006201801179005388100120019990108489050059846118



K200011842370

VALOR A PAGAR \$5.94

Información del consumidor

CUENTA CONTRATO 200011842370
Nombre Cliente ENRIQUEZ BENAVIDES SARA RUBI
Cédula 1002249702
Código Único Eléctrico Nacional 1401546894
Geocódigo 1414U407000369
Tipo de tarifa Arconel
Dirección del servicio BTCRSD01 - BT Residencial
Dirección de envío CORREA 1 PASAJE SN BELLAVISTA - CALDERÓN (CARAPUNGO)
CORREA 1 PASAJE SN BELLAVISTA - CALDERÓN (CARAPUNGO)

1. Información Servicio Eléctrico y Alumbrado Público

Número de medidor 1001057016
Tipo consumo leido
Fecha desde 22-05-2018
Días facturados 30
Fecha hasta 20-06-2018

| Descripción | Fecha Hasta | Lectura Actual | Lectura Anterior | Diferencia Consumo | Consumo Subtotal | Consumo Int. Transfer. | Consumo Total | Unidad Medida | Monto (\$) |
|----------------------|-------------|----------------|------------------|--------------------|------------------|------------------------|---------------|---------------|------------|
| Energía activa total | 20-06-2018 | 1833.00 | 1780.00 | 0.00 | 53.00 | 0.00 | 53.00 | KWH | 4.16 |

2. Valores pendientes

VALORES PENDIENTES (2) 0.00

3. Planes de Financiamiento Autorizados por el Consumidor

PLANES DE FINANCIAMIENTO (3) 0.00

Consumo

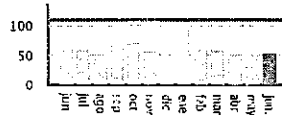

Límite
Tarifa
Dignidad

Servicio Eléctrico y Alumbrado Público

| | |
|----------------------------------|-------------|
| Valor Consumo | 4.16 |
| Comercialización | 1.41 |
| Subsidio Cruzado Beneficiado | 1.70- |
| Subsidio Tarifa Dignidad Comer. | 0.71- |
| Subsidio Tarifa Dignidad Ener. | 0.34- |
| Subsidio Servicio Eléctrico (SE) | 2.82 |
| Servicio Alumbrado Público | 0.41 |
| Subtotal Alumbrado Público | 0.41 |
| | 0.00 |
| Base I.V.A. 0% | 4.28 |
| I.V.A. 0% | 0.00 |
| Base Exento de IVA | 1.05- |
| Exento de IVA | 0.00 |
| TOTAL SE Y AP (1) | 3.23 |

Formas de Pago

| FORMA DE PAGO | VALOR | PLAZO | TIEMPO |
|--|-------|-------|--------|
| SIN UTILIZACIÓN DEL SISTEMA FINANCIERO | 3.23 | 15 | días |



EL GOBIERNO
SUBSIDIA
ESTE SERVICIO

| | |
|---------------------------|-------------|
| Subsidio Tarifa Eléctrica | 3.29- |
| Tarifa Dignidad | 1.05- |
| TOTAL: | 4.34 |

| TOTAL (A) | |
|--|-------------|
| Servicio Eléctrico y Alumbrado Público (1) | 3.23 |
| Valores Pendientes (2) | 0.00 |
| Planes de Financiamiento (3) | 0.00 |
| TOTAL SECTOR ELÉCTRICO (A) | 3.23 |

Mensajes

Recaudación Terceros

ESTOS VALORES NO FORMAN PARTE DE LOS INGRESOS DE LA EMPRESA ELÉCTRICA

| NOTIFICACIÓN DE PAGO DEL TRIBUTOS PARA LA TASA DE RECOLECCIÓN DE BASURA DEL MUNICIPIO DEL CANTÓN QUITO | |
|--|---------------------------|
| Beneficiario | EMP METROPOLITANA DE ASEO |
| R.U.C beneficiario. | 1768155310001 |
| Fecha de Emisión | 20-06-2018 |
| Cuenta Contrato | 200011842370 |
| Cédula | 1002249702 |
| Nombre | ENRIQUEZ BENAVIDES SARA |
| CONCEPTO | VALOR |
| Tasa de Recolección Basura | 0.78 |
| TOTAL RECOLECCIÓN BASURA (5) | 0.78 |

| NOTIFICACIÓN DE PAGO DEL TRIBUTOS PARA EL CUERPO DE BOMBEROS DEL CANTÓN QUITO | |
|---|------------------------------|
| Beneficiario | C. BOMBEROS DISTRITO M QUITO |
| R.U.C beneficiario. | 1768097950001 |
| Fecha de Emisión | 20-06-2018 |
| Cuenta Contrato | 200011842370 |
| Cédula | 1002249702 |
| Nombre | ENRIQUEZ BENAVIDES SARA |
| CONCEPTO | VALOR |
| Contribución Bomberos | 1.93 |
| TOTAL CONTRIBUCIÓN BOMBEROS (4) | 1.93 |

| RESUMEN DE VALORES A PAGAR | |
|---------------------------------------|-------------|
| Total Sector Eléctrico (A) | 3.23 |
| Total Recaudación de Terceros (4+5+6) | 2.71 |
| TOTAL A PAGAR (USD) | 5.94 |

023
VENOTRANC



EMPRESA
ELÉCTRICA
QUITO S.A.

Empresa Eléctrica Quito S.A.E.E.Q.
Matriz: Bartolome de las Casas E1-24 y Av. 10 de Agosto
RUC: 1790053881001
Contribuyente especial, resolución No. 5.58
OBLIGADO A LLEVAR CONTABILIDAD



K200009697455

Nro. Factura 001-999-010817314
Nro. doc. Interno 002850184780
Fecha de emisión 20-06-2018
Fecha de vencimiento 05-07-2018
Número de autorización 2006201801179005388100120019930108173140104534911

67,39

Información del consumidor

VALOR A PAGAR \$63.34

CUENTA CONTRATO 200009697455
Nombre Cliente SALAZAR HARO ESTHER BEATRIZ
Cédula 1700198995
Código Único Eléctrico Nacional 1401262321
Geocódigo 1414U407000370

Tipo de tarifa Arconel
Dirección del servicio
Dirección de envío

ETCRSD01 - BT Residencial
R CORRE A N8-269 N-9 BELLAVISTA PB - CALDERÓN (CARAPUNGO)
R CORRE A N8-269 N-9 BELLAVISTA PB - CALDERÓN (CARAPUNGO)

1. Información Servicio Eléctrico y Alumbrado Público

3 meses

Número de medidor 1001057018
Tipo consumo leido
Fecha desde 22-05-2018
Días facturados 30
Fecha hasta 20-06-2018

| Descripción | Fecha Hasta | Lectura Actual | Lectura Anterior | Diferencia Consumo | Consumo Subtotal | Consumo Int. Transfer. | Consumo Total | Unidad Medida | Monto (\$) |
|----------------------|-------------|----------------|------------------|--------------------|------------------|------------------------|---------------|---------------|------------|
| Energía activa total | 20-06-2018 | 629.00 | 412.00 | 0.00 | 217.00 | 0.00 | 217.00 | KWH | 18.69 |

Lectura:

1010

95,96

2. Valores pendientes

| | |
|--------------------------------|--------------|
| Deuda Planillas Anteriores (1) | 32.59 |
| Subtotal Planillas Anteriores | 32.59 |
| VALORES PENDIENTES (2) | 32.59 |

Consumo

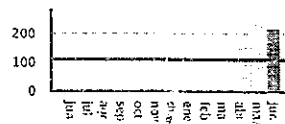

Límite
Tarifa
Dignidad

Servicio Eléctrico y Alumbrado Público

| | |
|----------------------------------|--------------|
| Valor Consumo | 18.69 |
| Comercialización | 1.41 |
| Subsidio Cruzado Solidario | 2.01 |
| Subtotal Servicio Eléctrico (SE) | 22.11 |
| Servicio Alumbrado Público | 1.47 |
| Deuda al Alumbrado Público | 1.17 |
| Intereses por Mora | 0.17 |
| Subtotal Ceros Rubros | 0.17 |
| Base I.V.A. 0% | 23.58 |
| I.V.A. 0% | 0.00 |
| Base Exento de IVA | 0.17 |
| Exento de IVA | 0.00 |
| TOTAL SE Y AP (1) | 23.75 |

PLANES DE FINANCIAMIENTO (3) 0.00

Formas de Pago

| FORMA DE PAGO | VALOR | PLAZO | TIEMPO |
|--|-------|-------|--------|
| SIN UTILIZACIÓN DEL SISTEMA FINANCIERO | 23.75 | 15 | días |



EL GOBIERNO
SUBSIDIA
ESTE SERVICIO

| | |
|---------------------------|--------------|
| Subsidio Tarifa Eléctrica | 11.82 |
| TOTAL: | 11.82 |

| TOTAL (A) | |
|--|--------------|
| Servicio Eléctrico y Alumbrado Público (1) | 23.75 |
| Valores Pendientes (2) | 32.59 |
| Planes de Financiamiento (3) | 0.00 |
| TOTAL SECTOR ELÉCTRICO (A) | 56.34 |

Mensajes

Recaudación Terceros

ESTOS VALORES NO FORMAN PARTE DE LOS INGRESOS DE LA EMPRESA ELÉCTRICA

| NOTIFICACIÓN DE PAGO DEL TRIBUTO PARA LA TASA DE RECOLECCIÓN DE BASURA DEL MUNICIPIO DEL CANTÓN QUITO | |
|---|---------------------------|
| Beneficiario | EMP METROPOLITANA DE ASEO |
| R.U.C beneficiario | 1768155310001 |
| Fecha de Emisión | 20-06-2018 |
| Cuenta Contrato | 200009697455 |
| Cédula | 1700198995 |
| Nombre | SALAZAR HARO ESTHER |
| CONCEPTO | VALOR |
| Tasa de Recolección Basura | 5.07 |
| TOTAL RECOLECCIÓN BASURA (5) | 5.07 |

| NOTIFICACIÓN DE PAGO DEL TRIBUTO PARA EL CUERPO DE BOMBEROS DEL CANTÓN QUITO | |
|--|------------------------------|
| Beneficiario | C. BOMBEROS DISTRITO M QUITO |
| R.U.C beneficiario | 1768197950001 |
| Fecha de Emisión | 20-06-2018 |
| Cuenta Contrato | 200009697455 |
| Cédula | 1700198995 |
| Nombre | SALAZAR HARO ESTHER |
| CONCEPTO | VALOR |
| Contribución Bomberos | 1.93 |
| TOTAL CONTRIBUCIÓN BOMBEROS (4) | 1.93 |

| RESUMEN DE VALORES A PAGAR | |
|---------------------------------------|--------------|
| Total Sector Eléctrico (A) | 56.34 |
| Total Recaudación de Terceros (4+5+6) | 7.00 |
| TOTAL A PAGAR (USD) | 63.34 |

007
VENTA DIRECTA

INFORME DE REGULACIÓN METROPOLITANA

Municipio del Distrito Metropolitano de Quito

QUITO

ALCALDÍA

Fecha: 2018-09-12 14:49

No. 675131

*INFORMACIÓN PREDIAL EN UNIPROPIEDAD

| DATOS DEL TITULAR DE DOMINIO | |
|-----------------------------------|-------------------------------|
| C.C./R.U.C.: | 1721537973 |
| Nombre o razón social: | YAR REVELO ZOILA CLEMENCIA |
| DATOS DEL PREDIO | |
| Número de predio: | 5091838 |
| Geo clave: | 170108550126003111 |
| Clave catastral anterior: | 14418 05 003 000 000 000 |
| En derechos y acciones: | SI |
| ÁREAS DE CONSTRUCCIÓN | |
| Área de construcción cubierta: | 27.79 m2 |
| Área de construcción abierta: | 0.00 m2 |
| Área bruta total de construcción: | 27.79 m2 |
| DATOS DEL LOTE | |
| Área según escritura: | 2125.00 m2 |
| Área gráfica: | 2137.54 m2 |
| Frete total: | 45.66 m |
| Máximo ETAM permitido: | 10.00 % = 212.50 m2 [SU] |
| Zona Metropolitana: | CALDERÓN |
| Parroquia: | CALDERÓN |
| Barrio/Sector: | SOL NACIENTE |
| Dependencia administrativa: | Administración Zonal Calderón |
| Aplica a incremento de pisos: | |

*IMPLANTACIÓN GRÁFICA DEL LOTE

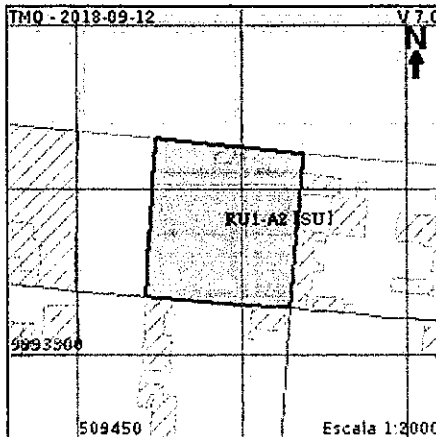

LES

| Fuente | Calle | Ancho (m) | Referencia | Nomenclatura |
|--------|--------------|-----------|---------------------|--------------|
| IRM | CALLE PANAMA | 10 | a 5m del eje de via | |

REGULACIONES

ZONIFICACIÓN

Zona: A2 (A1002-35)
 Lote mínimo: 1000 m2
 Frente mínimo: 20 m
 COS total: 70 %
 COS en planta baja: 35 %

PISOS
 Altura: 8 m
 Número de pisos: 2

RETIROS

Frontal: 5 m
 Lateral: 3 m
 Posterior: 3 m
 Entre bloques: 6 m

Forma de ocupación del suelo: (A) Aislada

Clasificación del suelo: (SU) Suelo Urbano

Uso de suelo: (RU1) Residencial Urbano 1

Factibilidad de servicios básicos: SI

AFECTACIONES/PROTECCIONES

| Descripción | Tipo | Derecho de vía | Retiro (m) | Observación |
|-------------|------|----------------|------------|-------------|
|-------------|------|----------------|------------|-------------|

OBSERVACIONES

Previo a iniciar algún proceso de habilitación o edificación en el lote, procederá a la rectificación de áreas conforme lo establece la Ordenanza No. 0126.

EL INTERESADO REALIZARA EL REPLANTEO D EVIA PARA DEFINIR AFECTACIONCOORDINARA EN JEFATURA D TERRITORIO Y VIVIANDA D E ADM-AZCA

FORME D E REGULACION PARA LA TOTALIDAD DEL PREDIO 100% DERECHOS Y ACCIONES

NOTAS

- Los datos aquí representados están referidos al Plan de Uso y Ocupación del Suelo e instrumentos de planificación complementarios, vigentes en el DMQ.
- * Esta información consta en los archivos catastrales del MDMQ. Si existe algún error acercarse a las unidades desconcentradas de Catastro de la Administración Zonal correspondiente para la actualización y corrección respectiva.
- Este informe no representa título legal alguno que perjudique a terceros.
- Este informe no autoriza ningún trabajo de construcción o división de lotes, tampoco autoriza el funcionamiento de actividad alguna.
- "ETAM" es el "Error Técnico Aceptable de Medición", expresado en porcentaje y m2, que se acepta entre el área establecida en el Título de Propiedad (escritura), y la superficie del lote de terreno proveniente de la medición realizada por el MDMQ, dentro del proceso de regularización de excedentes y diferencias de superficies, conforme lo establecido en el Artículo 481.1 del COOTAD; y, a la Ordenanza Metropolitana 0126 sancionada el 19 de julio de 2016.
- Para iniciar cualquier proceso de habilitación de la edificación del suelo o actividad, se deberá obtener el IRM respectivo en la administración zonal correspondiente.
- Este informe tendrá validez durante el tiempo de vigencia del PUOS.
- Para la habilitación de suelo y edificación los lotes ubicados en área rural solicitará a la EPMAPS factibilidad de servicios de agua potable y alcantarillado.

Sr. Lara González Edwin Raimundo
 Administración Zonal Calderón



INFORME DE REGULACIÓN METROPOLITANA

Municipio del Distrito Metropolitano de Quito

QUITO

ALCALDÍA

Fecha: 2018-09-12 14:46

No. 675130

*INFORMACIÓN PREDIAL EN UNIPROPIEDAD

| DATOS DEL TITULAR DE DOMINIO | |
|-----------------------------------|----------------------------------|
| C.C./R.U.C.: | 0201745981 |
| Nombre o razón social: | MOPOSITA MOROCHO MANUEL FERNANDO |
| DATOS DEL PREDIO | |
| Número de predio: | 3504756 |
| Geo clave: | 170108550126004111 |
| Clave catastral anterior: | 14418 05 012 000 000 000 |
| En derechos y acciones: | SI |
| ÁREAS DE CONSTRUCCIÓN | |
| Área de construcción cubierta: | 862.80 m2 |
| Área de construcción abierta: | 0.00 m2 |
| Área bruta total de construcción: | 862.80 m2 |
| DATOS DEL LOTE | |
| Área según escritura: | 2500.00 m2 |
| Área gráfica: | 2363.67 m2 |
| Frente total: | 50.05 m |
| Máximo ETAM permitido: | 10.00 % = 250.00 m2 [SU] |
| Zona Metropolitana: | CALDERÓN |
| Parroquia: | CALDERÓN |
| Barrio/Sector: | SOL NACIENTE |
| Dependencia administrativa: | Administración Zonal Calderón |
| Capacidad a incremento de pisos: | |

*IMPLANTACIÓN GRÁFICA DEL LOTE

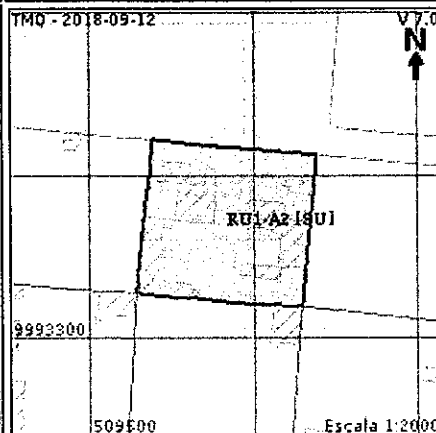

CALLES

| Fuente | Calle | Ancho (m) | Referencia | Nomenclatura |
|--------|--------------|-----------|---------------------|--------------|
| IRM | CALLE PANAMA | 10 | a 5m del eje de via | |

REGULACIONES

| ZONIFICACIÓN | PISOS | RETIROS |
|---|--|--------------------|
| Zona: A2 (A1002-35) | | Frontal: 5 m |
| Lote mínimo: 1000 m2 | Altura: 8 m | Lateral: 3 m |
| Frente mínimo: 20 m | Número de pisos: 2 | Posterior: 3 m |
| COS total: 70 % | | Entre bloques: 6 m |
| COS en planta baja: 35 % | | |
| Forma de ocupación del suelo: (A) Aislada | Clasificación del suelo: (SU) Suelo Urbano | |
| Uso de suelo: (RU1) Residencial Urbano 1 | Factibilidad de servicios básicos: SI | |

AFECTACIONES/PROTECCIONES

| Descripción | Tipo | Derecho de vía | Retiro (m) | Observación |
|-------------|------|----------------|------------|-------------|
| | | | | |

OBSERVACIONES

Previo a iniciar algún proceso de habilitación o edificación en el lote, procederá a la rectificación de áreas conforme lo establece la Ordenanza No. 0126.

INTERESADO REALIZARA EL REPLANTEO DE VIA PARA DEFINIR AFECTACIONCOORDINARA EN JEFATURA D E TERRITORIO Y VIVIENDA D E ADM-AZCA

CALLE SIREC-Q SIN NOMBRE CORRRESPONDE ACTUALMENTE A PANAMA

INFORME D E REGULACION PARA LA TOTALIDAD DEL PREDIO-100% DERECHOS Y ACCIONES

NOTAS

- Los datos aquí representados están referidos al Plan de Uso y Ocupación del Suelo e instrumentos de planificación complementarios, vigentes en el DMQ.
- * Esta información consta en los archivos catastrales del MDMQ. Si existe algún error acercarse a las unidades desconcentradas de Catastro de la Administración Zonal correspondiente para la actualización y corrección respectiva.
- Este informe no representa título legal alguno que perjudique a terceros.
- Este informe no autoriza ningún trabajo de construcción o división de lotes, tampoco autoriza el funcionamiento de actividad alguna.
- "ETAM" es el "Error Técnico Aceptable de Medición", expresado en porcentaje y m2, que se acepta entre el área establecida en el Título de Propiedad (escritura), y la superficie del lote de terreno proveniente de la medición realizada por el MDMQ, dentro del proceso de regularización de excedentes y diferencias de superficies, conforme lo establecido en el Artículo 481.1 del COOTAD; y, a la Ordenanza Metropolitana 0126 sancionada el 19 de julio de 2016.
- Para iniciar cualquier proceso de habilitación de la edificación del suelo o actividad, se deberá obtener el IRM respectivo en la administración zonal correspondiente.
- Este informe tendrá validez durante el tiempo de vigencia del PUOS.
- Para la habilitación de suelo y edificación los lotes ubicados en área rural solicitará a la EPMAPS factibilidad de servicios de agua potable y alcantarillado.

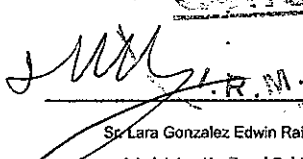
 Sr. Lara Gonzalez Edwin Raimundo
 Administración Zonal Calderón



325
Verificado

| | | |
|-----------------|--------------|--------------|
| CLAVE CATASTRAL | 14418 05 003 | 14418 05 012 |
|-----------------|--------------|--------------|

LEVANTAMIENTO TOPOGRAFICO GEOREFERENCIADO
ASENTAMIENTO HUMANO DE HECHO Y CONSOLIDADO DE INTERES SOCIAL
DENOMINADO: BOSQUE 4, TERCERA ETAPA

UBICACION: PROV. DE PICHINCHA-CANTÓN QUITO-PARROQUIA CALDERON-SECTOR SOL NACIENTE-CALLE PANAMA



CONTIENE:
IMPLANTACION GENERAL DE FRACCIONAMIENTO
CUADRO DE AREAS Y LINDEROS
CUADRO RESUMEN DE AREAS
PERFIL TRANSVERSAL DE VIAS
PERFIL TOPOGRAFICO A y B
CRONOGRAMA VALORADO DE OBRAS
UBICACION

| | |
|---|--|
| REPRESENTANTE: | PROFESIONAL: |
| SRA. JESSICA JOHANNA CASTRO CEDEÑO Ct. 130895702-4 | ARQ. FRANCISCO CIFUENTES P. CONESUP: 1005-05-646219 - CC:0601548019 |

| | | |
|--|-----------------------------------|------------------|
| ESCALA: INDICADAS | PROGRAMA DE INGENIERIA EAGLEPOINT | LAMINA: 1 |
| FECHA: SEPTIEMBRE-2018 | | |
| EST. TOTAL. GEO.REF: Arq. Frco. Cifuentes. | | |
| PROC. DATOS: Arq. Frco. Cifuentes. | | |
| METODOLOGIA GEOREF: GPS' PRESC- WGS' 84 | | De: 1 |

SELLOS MUNICIPALES:

2
 10
 8
 AR

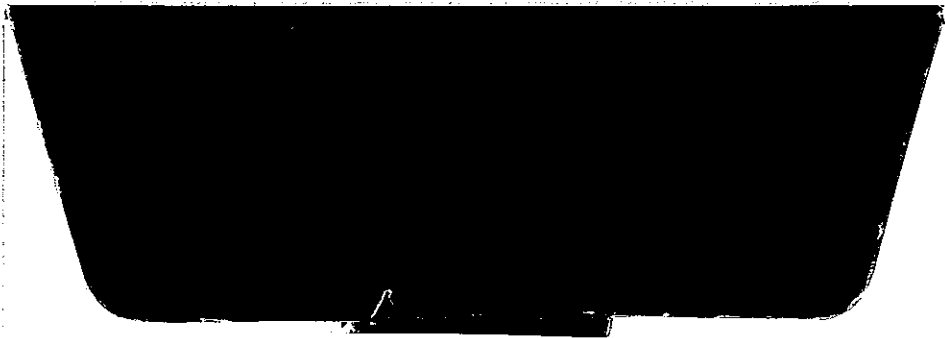

UNIDAD ESPECIAL REGULA
TU BARRIO

SECRETARÍA DE COORDINACIÓN Y PARTICIPACIÓN CIUDADANA

023
LENTIKES

García Moreno N6-01 y Mejía

Tel.: 3952-300 Ext.: 15026 / 15027 / 15028

www.quito.gob.ec

