

#156586  
5-4

**DISTRITO METROPOLITANO DE QUITO  
AGENCIA METROPOLITANA DE TRÁNSITO**

PRV: LA 7

Dirección PRV: 104 Aguilón / Falcon

**RECEPCIÓN DE VEHÍCULOS RETENIDOS EN LOS PATIOS DE RETENCIÓN VEHICULAR**

FECHA DE INGRESO: Quito, a de del 12/3 a las 10:5  
Valor de arrastre Valor de garage: 9 Recaudación Total:  
Grúa N° Placas de la Grúa: Lugar del arrastre: Agencia

**CERTIFICO RECIBIR RETENIDO EL VEHÍCULO DE:**

Marca: Color: Verde Placas: Q. 70307 y  
Nombre del propietario: Entregado por A.C.T. 522 Vence  
Fecha el Parte de Tránsito ACT: Causa de Retención: Vto. Reten.  
Se da a órdenes de señor encargado del ingreso al P.R.V. de la A.M.T.A.C.T./FT: D. del R. Armijos

**SE REGISTRAN LAS SIGUIENTES PERTENENCIAS EN EL VEHÍCULO:**

Radio	Espejos	Pito	Faros
Cenicero	Neumáticos	Moquetas	Brazos Plumos
Servicios (Reclineros)	Tacómetro	Tapa de Distribuidor	Gala
Antena	Encendedor	Alfombras	Apliques
Perillas	Baterías	Tapa de aceite	
Llanta de emergencia	Parlantes	Niquelados	
Llave de ruedas	Cable Distribuidor	Tapa Cubos	
Novedades			

**TRASLADO DE VEHÍCULOS**

**ENTREGUE CONFORME**

**RECIBÍ CONFORME**

Nombres y Apellidos  
Cond. Wincha  
Placas de Wincha y/o Patrullero

Nombres y Apellidos  
A.C.T.  
Jefatura Zonal a la que pertenece

Nombres y Apellidos  
A.C.T./ FT: D. del R.  
Patio de Retención Vehicular

Cambio de autoridad con fecha: pasa a órdenes del Sr.

**SALIDA DE VEHÍCULOS DE LA RETENCIÓN DE TRÁNSITO**

FECHA DE SALIDA: a de del a las  
Yo, con C.I. mediante el presente CERTIFICO retirar  
el vehículo de mi propiedad de placas N° con chasis N°  
conforme ha hecho su ingreso con las pertenencias y novedades que constan detalladas, recibiendo las mismas  
de parte del Señor A.C.T./ FT de servicio

**RECIBÍ CONFORME**

**ENTREGADO POR**

Propietario del Vehículo  
C.I. N°

Firma Responsable PRV  
C.I. N°

Dirección domiciliaria  
Documento Liberación

Teléfono

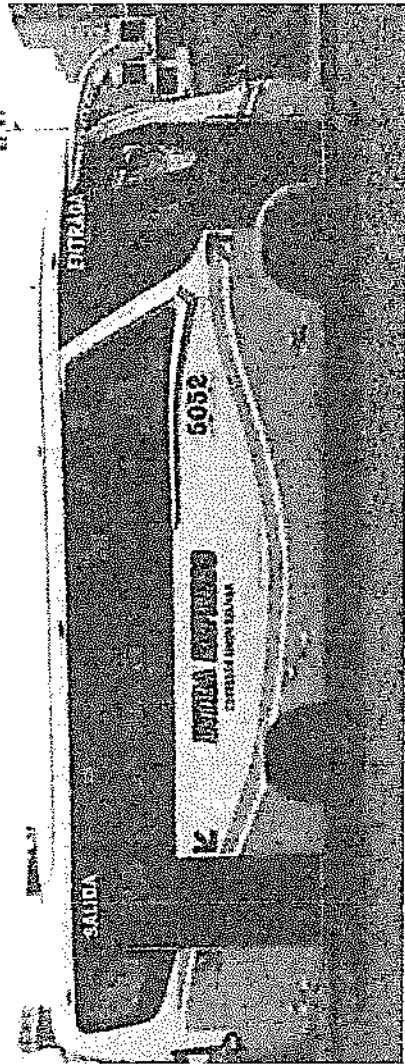

REPÚBLICA DEL ECUADOR

DIRECCIÓN GENERAL DE REGISTRO CIVIL  
IDENTIFICACIÓN Y CEDULACIÓN

CEDULA DE No. 110295798-0

CIUDADANIA  
ARMIJOS ARMIJOS  
GERMAN DE JESUS  
LUGAR DE NACIMIENTO  
LOJA  
PALTAS  
CATACOCHA  
FECHA DE NACIMIENTO 1970-07-04  
NACIONALIDAD ECUATORIANA  
SEXO M  
ESTADO CIVIL CASADO  
MARIA GLADIS ENITA  
JIMENEZ JIMENEZ



INSTRUCCION  
BASICA

PROFESION / OCUPACION  
CHOFER PROFESIONAL

E224311282

APELLIDOS Y NOMBRES DEL PADRE  
ARMIJOS JOSE ANTONIO

APELLIDOS Y NOMBRES DE LA MADRE  
ARMIJOS CALLE MARIA ISABEL

LUGAR Y FECHA DE EXPEDICION  
QUITO  
2013-01-23

FECHA DE EXPIRACION  
2023-01-23



00777340

*[Signature]*

*[Signature]*

DIRECCION GENERAL

FRMA DEL CEDULADO

CERTIFICADO DE VOTACION

24 - MARZO - 2019



0001 PA

0001 - 283

1102967980

ARMIJOS ARMIJOS GERMAN DE JESUS  
APELLIDOS Y NOMBRES



PROVINCIA: PICHINCHA

CANTON: QUITO

CIRCONSCRIPCION: 3

PARROQUIA: LA ECUATORIANA

ZONA: 1

2019

*[Signature]*



LICENCIA DE CONDUCIR



REPÚBLICA DEL ECUADOR

1. ARMIJOS ARMIJOS

2. GERMAN DE JESUS

3. 24-07-1970 ECUADOR

4. 22-05-2019 20-05-2023

5. LA ARCADEA

6. N / NINGUNA



1102957980

Agencia Nacional de Tránsito

14. Autorización No.	15. NINGUNA	16. 24-JUL-92	17. 20-MAY-24	18. PARTICULAR
1. Apellido / Surname	A	*****		***** PARTICULAR
2. Nombre / Name	A1	*****		***** COMERCIAL
3. Nacionalidad / Born	B	24-JUL-92	20-MAY-24	***** PARTICULAR
4a. Válido hasta / Valid until	C1	*****		***** ESPECIAL
4b. Válido hasta / Valid until	C	*****		***** COMERCIAL
5. Dirección / Address	D1	*****		***** ESPECIAL
6. Sexo / Sex	D	*****		***** COMERCIAL
7. Restricción / Restriction	D1	*****		***** ESPECIAL
8. Licencia # / ID Card	D	*****		***** ESPECIAL
9. Expedido por / Issued by	E	*****		***** PASAJERO
10. Categoría / Category	E1	*****		***** ESPECIAL
11. Emisión / Iss. / Issued	H	24-JUL-92	20-MAY-24	***** PASAJERO
12. Válido hasta / Valid until	F	*****		***** ESPECIAL
13. Obs. / Obs.	D	*****		***** ADRO/DAS
14. Donante órganos / Organ donor				
15. Escuela / School				

000483936 16M-18-08-209-04

Adm

Armijos

# Teojama Comercial S.A.

**TEOJAMA COMERCIAL S.A.**  
 MATRIZ: AV GALO PLAZA LASSO N47-137 Y PASAJE LOS CACTUS  
 Contribuyente Especial Nro : 5368  
 OBLIGADO A LLEVAR CONTABILIDAD: SI  
 Sucursal : CDLA KENNEDY VICTORIA DEL PORTETE S/N Y  
 Telefono: 022 400-500 Fax: 022 407-284      Página:www.teojama.com

Ruc: 1790010309001  
**FACTURA**  
 001-004-000005548  
 NRO DE AUTORIZACION  
 1902201901179001030900120010040000055480003406916  
 FECHA Y HORA DE AUTORIZACION  
 2019-02-19T17:49:37-05:00  
**AMBIENTE PRODUCCION**  
 Emision Normal  
**CLAVE DE ACCESO**  
  
 1902201901179001030900120010040000055480003406916

Razon Social / Nombres y Apellidos : TRANSPORTES INTRACANTONAL EXPRESS SIMON BOLIVAR INTRAEXPRESS S. A.  
 Identificacion : 1792826705001      Fecha Emision : 19/02/2019

CANTIDAD	DESCRIPCION	VALOR UNITARIO	DESCUENTO	VALOR TOTAL
1.00	CHASIS CON MOTOR PARA BUS. EURO 3. NORMA INEN NTE 2207:2202	\$ 44.017,86	\$ 1.760,72	\$ 42.257,14

### INFORMACION ADICIONAL

Dirección : BARRIO ESTELA MARIS, CALLE E2E # S40C LT-  
 Telefono : 023215211  
 Correo : intraexpress.simonbolivar@hotmail.com

**DATOS VEHICULO**  
 Marca : HINO  
 Clase : OMNIBUS/MINIBUS  
 SubClase : BUS  
 Modelo (SRI) : FC9JKSZ 5.1 4X2 TM DIESEL CN  
 Modelo (ANT-Homologado): FC9JKSZ 5123 CM3 DIESEL TM 4X2  
 Año : 2019  
 Chasis : 9F3FC9JKSKXX12291  
 Motor : J05ETC24163  
 Color :  
 Cilindraje : 5123 CC  
 Pasajeros : 35  
 PBV : 9000 Kg  
 Pais de Origen : COLOMBIA  
 Combustible : DIESEL  
 Ramo : T02345543      En la Y  
 Ciudad : QUITO  
 Atenciona : CUENCA  
 Vendedor : CCA/IV -- 34069  
 Nro de Ejes : 2  
 Nro de Llantas : 6  
 Comentario : VENTA CON RESERVA DE DOMINIO A FAVOR DE LA "COOPERATIVA DE AHORRO Y CREDITO PILAHUIN TIO LTDA"

SUBTOTAL 12 %	\$ 42.257,14
SUBTOTAL 0%	\$ 0,00
SUBTOTAL No objeto de IVA	\$ 0,00
SUBTOTAL Exento de IVA	\$ 0,00
SUBTOTAL SIN IMPUESTOS	\$ 42.257,14
TOTAL Descuento	\$ 1.760,72
IVA 12 %	\$ 5.070,86
<b>VALOR TOTAL</b>	<b>\$ 47.328,00</b>

**FORMA DE PAGO**      **TOTAL**  
 OTROS CON UTILIZACION DEL SISTEMA FINANCIERO      \$ 47.328,00