

000132

CIUDADANIA 170940396-6
GULLASAMIN VILANA SEGUNDO ULPIANO
PICHINCHA/RUMINAHUI/SANGOLOUI
01 MARZO 1967
006- 0081 00131 M
PICHINCHA/RUMINAHUI
SANGOLOUI 1967



Gullasamin Vilana Segundo Ulpiano

ECUATORIANA*****
SOLTERO
SECUNDARIA
ALFONSO GULLASAMIN
DELIA VILANA
RUMINAHUI
12/12/2019

CHOFER PROFESIONAL

0075364

12/12/2019

2552796



1411



COMISION DELEGADA
COMISION NACIONAL DE ELECTORES
COMISIONADO DE VOTACION

136-0032

1709403966

NUMERO
GULLASAMIN VILANA SEGUNDO
ULPIANO
PICHINCHA
PROVINCIA
SANGOLOUI
PARROQUIA

CECULA

RUMINAHUI
CANTON
ZONA

PRESENTE DE LA JUNTA

[Large handwritten signature]

000133

133
Dr. Fernando Polo Estrada
0075366

CIUDADANIA 171293574-9
LOACHAMIN LLUMIQUINGA LUIS SANTIAGO
PICHINCHA/RUMINAHUI/SANGOLQUI
01 ENERO 1978
001-0017-00038 M
PICHINCHA/RUMINAHUI
SANGOLQUI 1978



[Handwritten signature]

EQUATORIANA*****
DIVORCIADO
SECUNDARIA BACHILLER TECNICA 21
SERGIO LUIS LOACHAMIN
MARIA LAURA LLUMIQUINGA
RUMINAHUI 09/11/2009
09/11/2001

QUITO - ECUADOR



1983088

140

170 AGENCIA NACIONAL DEL ECUADOR
COMISION NACIONAL DE TRANSITO
TITULO DE CONDUCTOR

TIPO -D-

1712935749

LOACHAMIN LLUMIQUINGA
LUIS SANTIAGO

01-01-1978

[Handwritten signature]

REPÚBLICA DEL ECUADOR
CONSEJO NACIONAL ELECTORAL
CERTIFICADO DE VOTACIÓN
ELECCIONES GENERALES 2009-2009

103-0044 NÚMERO
1712935749 CEDULA
LOACHAMIN LLUMIQUINGA LUIS
SANTIAGO
PICHINCHA PROVINCIA
SANGOLQUI PARROQUIA
RUMINAHUI CANTÓN
ZONA

[Handwritten signature]
PRESIDENTE DE LA JUNTA



[Large handwritten scribble]

0075367

ESTADO CIVIL
SOLTERO
PRIMARIA
SEGUNDA ESPECIAL LUGMANIA J
TARTA ANISA LLUMQUINGA J
RUMIYAHUI
09/11/1951

1988956



ESTADO CIVIL
SOLTERO
PRIMARIA
SEGUNDA ESPECIAL LUGMANIA J
TARTA ANISA LLUMQUINGA J
RUMIYAHUI
09/11/1951



Jorge D. ...



[Handwritten signature]

REPÚBLICA DEL ECUADOR
CONSEJO NACIONAL ELECTORAL
CERTIFICADO DE VOTACIÓN
POR SUFRAGIO GENERAL DE SUFRAGIO UNO

072-0945
NUMERO

1720834278
SERIAL

LUGMANIA LLUMQUINGA JORGE
FERNANDO

PROVINCIA
DANGOLQUI
PARROQUIA

RUMIYAHUI
CANTÓN
ZONA



[Handwritten signature]

000134

134
Dr. Fernando Polo Eimiro
Notario
0075368
QUITO - ECUADOR

139

CIUDADANIA 171773523-5
LUNA LLULLUNA MARCO VINICIO
PICHINCHA/QUITO/PIFO
15 SEPTIEMBRE 1981
C01- 0206 00206 M
PICHINCHA/ QUITO
PIFO 1981



[Handwritten signature]

EDUATORIANA***** V2343V4222
CASADO SLADYS D GUALICHICO ALMEIDA
ELEMENTAL CHOFER PROFESIONAL
CARLOS ENRIQUE LUNA
MARIA CAROLINA LLULLUNA
RUMINAHUI 23/02/2007
25/02/2019
REN 2259839

REPÚBLICA DEL ECUADOR
CONSEJO NACIONAL ELECTORAL
CERTIFICADO DE VOTACION

180-0046 NÚMERO
1717735235 CÉDULA
LUNA LLULLUNA MARCO VINICIO

PICHINCHA
PROVINCIA
SANGOLQUI
PARROQUIA

RUMINAHUI
CANTÓN
ZONA

[Handwritten signature]
PRESIDENTE DE LA JUNTA



[Large handwritten signature]

REPUBLICA DEL SALVADOR
 DIRECCION GENERAL DE IDENTIFICACION
 HACATO GOMEZ JORGE RODRIGO
 IDENTIFICACION GENERAL DEL SALVADOR
 1709892861
 1970 08 05
 1597605
 MICHAEL SUAREZ



REPUBLICA DEL SALVADOR
 DIRECCION GENERAL DE IDENTIFICACION
 HACATO GOMEZ JORGE RODRIGO
 IDENTIFICACION GENERAL DEL SALVADOR
 1709892861
 1970 08 05
 1597605



0075369

R-10
 POLICIA NACIONAL DEL ECUADOR
 DIRECCION NACIONAL DE TRAFICO
 TIPO - E -
 1709892861
 HACATO GOMEZ
 IDENTIFICACION GENERAL DEL ECUADOR



REPÚBLICA DEL ECUADOR
 CONSEJO NACIONAL ELECTORAL
 CERTIFICADO DE VOTACIÓN
 ELECCIONES GENERALES Y SUPLENTES 2008

064-0045 1709892861
 NÚMERO CÉDULA
 HACATO GOMEZ JORGE RODRIGO

PICHINCHA QUITO
 PROVINCIA CANTÓN
 EL SALVADOR
 PARROQUIA ZONA

Hacato
 REPRESENTANTE DE LA JUNTA



8

000135

REPUBLICA DEL ECUADOR
 CONSEJO NACIONAL ELECTORAL
 CIUDADANIA 170955981-7
 PAUCAR TIPAN FAUSTO ANIBAL
 PICHINCHA/QUITO/AMAGUANA
 1967
 0110 00140 M
 PICHINCHA/QUITO
 AMAGUANA 1967



135
 ECUATORIANA***** V2443V344E
 DIVORCIADO
 SUPERIOR
 ANDRES PAUCAR LEMA
 MARIA HERMELINDA TIPAN
 RUMINAPU
 27/01/2006 00-5970
 27/01/2018
 REN 1763546
 QUITO, ECUADOR



138

N-011
 TITULO DE CONDUCTOR
 TIPO -E-
 1709559817
 PAUCAR TIPAN
 FAUSTO ANIBAL
 PICHINCHA

12454	27/01/1967	1709559817
1709559817	1709559817	1709559817

REPUBLICA DEL ECUADOR
 CONSEJO NACIONAL ELECTORAL
 CERTIFICADO DE VOTACION
 ELECCIONES GENERALES 14 OCTUBRE 2009

158-0030 NUMERO
 PAUCAR TIPAN FAUSTO ANIBAL

1709559817 CEDULA

PICHINCHA PROVINCIA
 AMAGUARA PARROQUIA

QUITO CANTÓN

EL PRESIDENTE DE LA JUNTA



(Large handwritten signature)

Ciudadanía 090586463-8
PEREZ TAPIA ELOY
LATACUNGA JUAN MONTALVO
1957
0012 00740 M
LATACUNGA
1957



[Handwritten signature]

ECUATORIANO *****
DABADO MARIA ABELA PILLAJO
SECRETARIA EMPLEADO
ELOY PEREZ
HORTENCIA TAPIA
RUMINAHUI
24/03/2010

0075371

0538823



REPUBLICA DEL ECUADOR
CONSEJO NACIONAL ELECTORAL
CERTIFICADO DE VOTACIÓN
ELECCIONES GENERALES 2010

051-0062
CANTÓN
PEREZ TAPIA ELOY

0905864633
CEDULA

RUMINAHUI
CANTÓN
ZONA

[Handwritten signature]
FJ PRESIDENTE DE CUENTA



[Large handwritten mark]

000136

136
137



ECUATORIANA*****

SOLTERO

SECUNDARIA

EMPLEADO

MANUEL TRANSITO PILLAJO

MARIA MANUELA CHUMANA

RUMINAHUI

17/08/2006

17/08/2017

0075372

1461720

Ciudadanía 171478268-5
PILLAJO CHUMANA GENARO MAURICIO
PICHINCHA/RUMINAHUI/SANGOLQUI
14 JULIO 1977
002-0153 00353 M
PICHINCHA/RUMINAHUI
SANGOLQUI 1977



REPUBLICA DEL ECUADOR
CONSEJO NACIONAL ELECTORAL
CERTIFICADO DE VOTACIÓN
ELECCIONES NATIONALES DE 2017

207-0062
NÚMERO

1714782685
CEDULA

PILLAJO CHUMANA GENARO MAURICIO

PICHINCHA
PROVINCIA
PINTAO
PARROQUIA

QUITO
CANTÓN

ZONA

PRESIDENTE DE LA JUNTA



412121111
 MARCIA ELIZABETH DÑA DÑA
 EMPLEADO
 PILLAJO
 ANTONIA SUNTAXI
 25/03/2003
 0539521

CIUDADANIA 170914081-6
 PILLAJO SUNTAXI HUGO RAUL
 PICHINCHA/RUMINAHUI/SAN PEDRO DE TABOADA
 12 JULIO 1966
 001- 0060 00060 M
 PICHINCHA/ RUMINAHUI
 SAN PEDRO DE TABOADA 1966
 0075373

REPÚBLICA DEL ECUADOR
 CONSEJO NACIONAL ELECTORAL
 CERTIFICADO DE VOTACIÓN
 ELECCIONES GENERALES 14 JUNIO 2009

089-0063 1709140816
 NÚMERO CÉDULA
 PILLAJO SUNTAXI HUGO RAUL

PICHINCHA RUMINAHUI
 PROVINCIA CANTON
 SANGOLQUI
 PARROQUIA ZONA

F. PRESIDENTE DE LA JUNTA

ALIANZA
 CERTIFICADO DE SEGURO
 1079 01 87 00 5

MARCA CHEVROLET PLACA NO. PDB9923 CLASE AUTOMOVIL

000137

137
Dr. Fernando Polo Elmi
0075374
136

CIUDADANIA 170784232-2
QUINGA GUALLICHICO SEGUNDO PABLO
PICHINCHA/RUMINAHUI/SANGOLOQUI
11 NOVIEMBRE 1966
005-0198 00606 M
PICHINCHA/RUMINAHUI
SANGOLOQUI 1966



[Signature]

PLACA ANTERIOR		POLICIA NACIONAL DEL ECUADOR DIRECCION NACIONAL DE TRANSITO		FORMULARIO
FACTURA				701041
PLACA ACTUAL				FECHA MATRICULACION
PJU0695		2006		13/12/2006
MARCA		CLASE		TIPO
CHEVROLET		AUTOMOVIL		BEDAY
ANO FABR.	MODELO			PAIS ORIGEN
2007	CORSA EVOLUTION SP 1.4 STD ACTIVO			ECUADOR
MOTOR		COLOR 1		COLOR 2
E70024070		GRIS		GRIS
CHASIS		CARR. COMB. PASAJ.		TONELAJE
BLAXF21JX70021615		17 8 5		0.50T
OBSERVACIONES		CADUCA		CILINDRAJE
NO NEGOCIABLE		31/12/2009		1400

ECUATORIANA***** E334312142
CASADO MARTHA FABIOLA CHANATAXI P
SECUNDARIA OBRERO
LUIS QUINGA
ANA GUALLICHICO
RUMINAHUI 23/10/2009

1884959



JEFATURA		CODIGO		FORMULARIO
RUMINAHUI		CHE701108978L		701041
APELLIDOS Y NOMBRES				
QUINGA GUALLICHICO SEGUNDO PABLO				
C.C./PASAPORTE/RUC			RESIDENCIA	
170942322			SANGOLOQUI	
DIRECCION				TELEFONO
EPP1 BELVA ALEGRE				334459
COOPERATIVA			DISCO	DIGITADOR
			1023191	
AVALUO				
\$ 10915.00				
VALOR MATRICULA				
US\$ 113.69		MAYFOV. BOLIVAR VILLOTA		

POLICIA NACIONAL DEL ECUADOR DIRECCION NACIONAL DE TRANSITO UNIDAD DE COOPERATIVA	
R-170	170784232-2
QUINGA GUALLICHICO SEGUNDO PABLO	
005-0198 00606 M	
PICHINCHA/RUMINAHUI/SANGOLOQUI	
11/11/2006	
11/11/2006	

REPUBLICA DEL ECUADOR CONSEJO NACIONAL ELECTORAL CERTIFICADO DE VOTACION ELECCIONES GENERALES 14 JUNIO 2009	
005-0066 NUMERO	1707842322 CÉDULA
QUINGA GUALLICHICO SEGUNDO PABLO	
PICHINCHA PROVINCIA	RUMINAHUI CANTON
SANGOLOQUI PARROQUIA	ZONA
<i>[Signature]</i>	
P/ PRESIDENTE DE LA JUNTA	

0075375

CIUDADANIA 171472761-E
RODRIGUEZ TOAPANTA ALEXANDRA KARINA
PICHINCHA/QUITO/SAN ELAE
18 OCTUBRE 1978
011-A 0184 0812: F
PICHINCHA/ QUITO
GONZALEZ SUAREZ 1978



Alexandra R

EQUATORIANA***** E108810181
SUTERO
SECUNDARIA EMPLEADO
JOSE RAFAEL RODRIGUEZ
MARIA SUSANA TOAPANTA
RUMINAHUI 8 MAR/2007
25/03/2019

2281857



REPÚBLICA DEL ECUADOR
CONSEJO NACIONAL ELECTORAL
CERTIFICADO DE VOTACIÓN



186-0071
NÚMERO

1714727615
CÉDULA

RODRIGUEZ TOAPANTA ALEXANDRA
KARINA

PICHINCHA
PROVINCIA
SANGOLQUI
PARROQUIA

RUMINAHUI
CANTON
-
ZONA



[Signature]
P/ PRESIDENTE DE LA JUNTA

REPUBLICA DEL ECUADOR
DIRECCION GENERAL DE REGISTRO CIVIL
IDENTIFICACION Y CEFPIA

Ciudadanía No. 171010299-5

SUQUILLO COYAGO MILTON OMAR

PICHINCHA/RUMINAHUI/SANGOLQUI

19 AGOSTO 1968

0374-00374 M

PICHINCHA / RUMINAHUI

SANGOLQUI 1968



Milton Omar Suquillo

138

Dr. Fernando Polo E. *Asistente Técnico*

0075376

SECRETARIA

QUITO - ECUADOR

000134

135

ECUATORIANA***** V333312242

CASADO MARIA ASUNCION QUIMBIULCO V.

SECUNDARIA EMPLEADO

LUIS ALBERTO SUQUILLO

MARIA HORTENCIA COYAGO

RUMINAHUI 13/07/2009

13/07/2021

REN 1523671



[Signature]

PULGAR DERECHO

REPUBLICA DEL ECUADOR
CONSEJO NACIONAL ELECTORAL
CERTIFICADO DE VOTACION
ELECCIONES GENERALES 14 JUNIO 2009

105-0077 1710102995

NÚMERO CÉDULA

SUQUILLO COYAGO MILTON OMAR

PICHINCHA RUMINAHUI
PROVINCIA CANTÓN
SANGOLQUI ZONA
PARROQUIA

[Signature]

PR/ PRESIDENTE DE LA JUNTA



[Large handwritten scribble]

REPUBLICA DEL ECUADOR
CITADANO
FRANKLIN LEONIDAS
MIRANDA SUITE/COMUNITA
1978
001-0067-00057-01
1978



Alf

0075377

0067018

REPUBLICA DEL ECUADOR
CONSEJO NACIONAL ELECTORAL
CERTIFICADO DE VOTACION

121-0083 1710337641
NUMERO CEDULA
TACO CAIZA FRANKLIN LEONIDAS

PICHINCHA QUITO
PROVINCIA CANTON
CONCOTO ZONA
PARROQUIA

[Signature]
P. PRESIDENTE DE LA JUNTA



[Large handwritten mark]

000139



139
Echarri

0075378

ECUATORIA
DISEÑO
PROVINCIA
CANTÓN
PARROQUIA

139

1855799

CIUDADANIA 0500064E1-7
MELINA PADILLA LUIS ENCLIDES
COTOPAXI/PUJILI/LA VICTORIA
05. ENERO 1945
001- 0035 00069 M
COTOPAXI/ PUJILI
PUJILI 1543



Melina Enclides

REPÚBLICA DEL ECUADOR
CONSEJO NACIONAL ELECTORAL
CERTIFICADO DE VOTACIÓN

035-0001 0500064E17
NÚMERO CÚPULA
MELINA PADILLA LUIS ENCLIDES

PARROQUIA QUITA
PROVINCIA CANTÓN
CONDICIÓN ZONA

REPÚBLICA DEL ECUADOR

Melina Enclides

000140

Dr. FERNANDO POLO ELMIR
NOTARIO VIGESIMO SEPTIMO



Luis Euclides Molina Padilla
LUIS EUCLIDES MOLINA PADILLA 050006421-7

Jorge Macato Gomez
JORGE RODRIGO MACATO GOMEZ 170598286-1

Fausto Aniel Paucar Tipan
FAUSTO ANIEL PAUCAR TIPAN 170955981-7

Eloy Perez Taria
ELOY PEREZ TARIA 090586463-3

Genero Mauricio Pillajo Chumara
GENERO MAURICIO PILLAJO CHUMARA 171478268-5

Hugo Raul Pillajo Suntaxi
HUGO RAUL PILLAJO SUNTAXI 1709140816

Segundo Pablo Quinga Guallichico
SEGUNDO PABLO QUINGA GUALLICHICO 170794232-2

Alexandra Karina Rodriguez Toapanta
ALEXANDRA KARINA RODRIGUEZ TOAPANTA 171412761-5

Milton Omar Suquillo Coyago
MILTON OMAR SUQUILLO COYAGO 1710299-5

Franklin Leonidas Tado Caiza
FRANKLIN LEONIDAS TADO CAIZA 171033764-1

133



[Large signature]

[Handwritten signature]

RAZON: Se otorgó ante mí, en fe de ello confiero la SEXTA COPIA CERTIFICADA DE LA CONSTITUCION, otorgada por TAXISANGAY S.A., debidamente firmada y sellada. En Quito, a once de julio de dos mil doce.



Dr. FERNANDO POLO ELMIR

NOTARIO VIGESIMO SEPTIMO DEL CANTON QUITO



447
cibj/er

000141

Número de Recibo

62716 

ZON: Con fecha 29 de Junio del 2010, bajo número 2079, del REGISTRO MERCANTIL, Tomo 141, se halla INSCRITA la PRIMERA COPIA de la presente ESCRITURA.- Quito, a trece de Julio del dos mil doce.- EL REGISTRADOR.-

132

DR. RUBÉN AGUIRRE LOPEZ
REGISTRADOR MERCANTIL
DEL CANTÓN QUITO.



REFERENCIA:

Nombre: "TAXISANGAY S.A."
Escritura Pública de Constitución de: 20-05-2010
Notaría: Vigésima Séptima del Cantón Quito.-

RA/mm.-
Resp.....

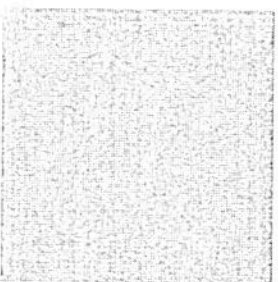
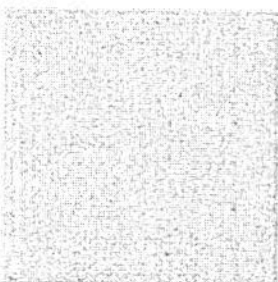
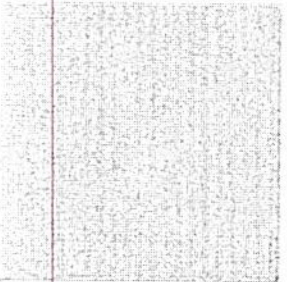
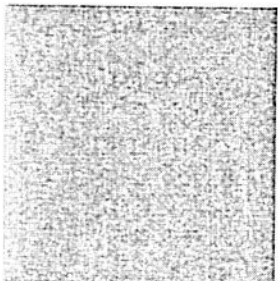
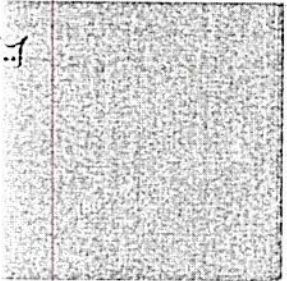

CANTÓN QUITO