



ACTA RESOLUTIVA DE LA SESIÓN No. 009 ORDINARIA
DE LA COMISIÓN DE IGUALDAD, GÉNERO E INCLUSIÓN SOCIAL

EJE SOCIAL

LUNES 19 DE AGOSTO DE 2019

En el Distrito Metropolitano de Quito, siendo las 10h12, del 19 de agosto de 2019, conforme la convocatoria No. 009 del mismo año, se lleva a cabo en la sala de sesiones del Concejo Metropolitano, la sesión extraordinaria de la Comisión de Igualdad, Género e Inclusión Social, presidida por la concejala Gissela Chalá Reinoso.

Por disposición de la Presidenta de la Comisión, se procede a constatar el quórum reglamentario en la sala, el mismo que se encuentra conformado por los siguientes concejales: Gissela Chalá Reinoso y Blanca Paucar, de conformidad con el siguiente detalle:

| REGISTRO DE ASISTENCIA – INICIO SESIÓN | | |
|--|----------|----------|
| INTEGRANTE COMISIÓN | PRESENTE | AUSENTE |
| Concejala Gissela Chalá Reinoso | 1 | |
| Concejala Mónica Sandoval | | 1 |
| Concejala Blanca Paucar | 1 | |
| TOTAL | 2 | 1 |

Además se registra la presencia de los siguientes funcionarios: Karla Armas y Javier Madera, funcionarios de la Secretaría de Inclusión Social; Lenin Uquillas, Cristian Bayas y Gabriela Uquillas, funcionarios de la Secretaría General de Seguridad y Gobernabilidad; Verónica Moya, funcionaria del Consejo de Protección de Derechos; Lucía Balcázar, delegada de Procuraduría Metropolitana; Verónica Bermudez y Fausto Ayala, funcionarios de la Unidad Municipal Patronato San José; y, María Augusta Larco, asesora del despacho de la concejala Gissela Chalá.

Asisten como invitadas las concejalas Andrea Hidalgo y Brith Vaca.

Samuel Byun, delegado de la Secretaría General del Concejo Metropolitano de Quito constata que existe el quórum legal y reglamentario y procede a dar lectura del orden del día, mismo que se detalla a continuación:

- 1.- Informe de la Secretaría de Comunicación del Municipio de Quito y Secretaria de Inclusión Social, referente al resultado del plan de difusión de la convocatoria

de postulación al Premio "Dolores Veintimilla de Galindo", y resolución al respecto.

2.- Conocimiento del informe de la Secretaría de Inclusión Social sobre los parámetros de evaluación para la entrega del premio "Dolores Veintimilla de Galindo", y resolución al respecto.

3.- Presentación del informe consolidado referente a los resultados de la mesa de trabajo realizada el día viernes 16 de agosto del 2019 y resolución al respecto.

4.- Presentación del informe por parte de Secretaria de Inclusión Social y la Unidad Patronato Municipal San José referente a los ajustes de los nuevos modelos de gestión, contractual, pedagógico y nutricional, y resolución al respecto.

5.- Varios

La presidenta de la Comisión, concejala Gissela Chalá, mociona incluir como primer punto del orden del día, dar lectura a la comunicación emitida por la Unidad Municipal Patronato San José. Misma que es aprobada junto con la siguiente votación:

| REGISTRO DE VOTACIÓN | | | | | |
|-----------------------------|----------------|------------------|-------------------|------------------|----------------|
| INTEGRANTES COMISIÓN | A FAVOR | EN CONTRA | ABSTENCIÓN | EN BLANCO | AUSENTE |
| Gissela Chalá Reinoso | 1 | | | | |
| Mónica Sandoval | | | | | 1 |
| Blanca Paucar | 1 | | | | |
| TOTAL | 2 | 0 | 0 | 0 | 1 |

Por lo que, la Comisión de Igualdad, Género e Inclusión Social resuelve que el orden del día para el desarrollo de la presente sesión sea el siguiente:

1.- Dar lectura a la comunicación emitida por la Unidad Municipal Patronato San José.

2.- Informe de la Secretaría de Comunicación del Municipio de Quito y Secretaria de Inclusión Social, referente al resultado del plan de difusión de la convocatoria de postulación al Premio "Dolores Veintimilla de Galindo", y resolución al respecto.

3.- Conocimiento del informe de la Secretaría de Inclusión Social sobre los parámetros de evaluación para la entrega del premio "Dolores Veintimilla de Galindo", y resolución al respecto.

4.- Presentación del informe consolidado referente a los resultados de la mesa de trabajo realizada el día viernes 16 de agosto del 2019 y resolución al respecto.

5.- Presentación del informe por parte de Secretaria de Inclusión Social y la Unidad Patronato Municipal San José referente a los ajustes de los nuevos modelos de gestión, contractual, pedagógico y nutricional, y resolución al respecto.

6.- Varios



La presidenta de la Comisión, concejala Gissela Chalá, solicita verificar la presencia de los funcionarios convocados.

Samuel Byun, delegado de la Secretaría General del Concejo Metropolitano de Quito procede con lo solicitado.

DESARROLLO DE LA SESIÓN

Primer Punto del orden del día: Dar lectura a la comunicación emitida por la Unidad Municipal Patronato San José.

La presidenta de la Comisión, concejala Gissela Chalá solicita dar lectura al oficio remitido.

Samuel Byun, delegado de la Secretaría General del Concejo Metropolitano de Quito procede con lo solicitado.

La presidenta de la Comisión, concejala Gissela Chalá realiza observaciones sobre lo escuchado e indica que no esperaba un informe tan resumido y se necesita mayor información.

Los miembros presentes de la Comisión analizan junto con los funcionarios presentes sobre el oficio en mención.

La presidenta de la Comisión, concejala Gissela Chalá, mociona que llegue el informe de la Unidad Patronato San José con las especificaciones realizadas, con un resumen ejecutivo.

Propuesta que es aprobada, conforme la siguiente votación:

| REGISTRO DE VOTACIÓN | | | | | |
|-----------------------|----------|-----------|------------|-----------|----------|
| INTEGRANTES COMISIÓN | A FAVOR | EN CONTRA | ABSTENCIÓN | EN BLANCO | AUSENTE |
| Gissela Chalá Reinoso | 1 | | | | |
| Mónica Sandoval | | | | | 1 |
| Blanca Paucar | 1 | | | | |
| TOTAL | 2 | 0 | 0 | 0 | 1 |

Por lo que la Comisión de Igualdad, Género e Inclusión Social, en sesión ordinaria realizada el 19 de agosto de 2019; **resolvió:** solicitar se remita:

- El informe previamente solicitado por la Comisión, hasta el día miércoles 21 de agosto y que éste contenga: antecedentes, objetivos, impactos, conclusiones, junto con un detalle de la planificación de presupuesto de programas y proyectos con respecto al accionar de la Unidad Municipal Patronato San José.
- Resumen ejecutivo de todos los proyectos de la Unidad Municipal Patronato San José.

Segundo Punto del orden del día: Informe de la Secretaría de Comunicación del Municipio de Quito y Secretaria de Inclusión Social, referente al resultado del plan de difusión de la convocatoria de postulación al Premio "Dolores Veintimilla de Galindo", y resolución al respecto.

La presidenta de la Comisión, concejala Gissela Chalá, realiza una aclaración sobre una reunión realizada con el Secretario de Comunicación y debido a su ausencia, suspende el tratamiento del punto mientras llega el Secretario o su delegado.

Ingresa a la sala de sesiones la Concejala Mónica Sandoval 10h39

Reinicia tratamiento del punto con la exposición de la Secretaria de Comunicación 11h20

Nixon Torres, delegado de la Secretaría de Comunicación; expone los resultados obtenidos.

Los miembros presentes de la Comisión dan por conocidos los informes.

Tercer Punto del orden del día: Conocimiento del informe de la Secretaría de Inclusión Social sobre los parámetros de evaluación para la entrega del premio "Dolores Veintimilla de Galindo", y resolución al respecto.

Javier Madera, funcionario de la Secretaría de Inclusión Social, explica los resultados obtenidos y comenta que se entregará el informe, para los cual consulta cuál será el mecanismo para realizarlo.

(Presentación se adjunta como anexo 1)

Los miembros presentes de la Comisión analizan junto con los funcionarios presentes la presentación realizada.



La presidenta de la Comisión, concejala Gissela Chalá, mociona que por resolución administrativa de la SIS se formalicen los parámetros de evaluación para la entrega del premio.

Los miembros de la Comisión aprueban lo mocionado por la Presidencia, conforme a la siguiente votación:

| REGISTRO DE VOTACIÓN | | | | | |
|-----------------------|----------|-----------|------------|-----------|----------|
| INTEGRANTES COMISIÓN | A FAVOR | EN CONTRA | ABSTENCIÓN | EN BLANCO | AUSENTE |
| Gissela Chalá Reinoso | 1 | | | | |
| Mónica Sandoval | 1 | | | | |
| Blanca Paucar | 1 | | | | |
| TOTAL | 3 | 0 | 0 | 0 | 0 |

La Comisión de Igualdad, Género e Inclusión Social, en sesión ordinaria efectuada el 19 de agosto de 2019; **resolvió:** que por medio de resolución administrativa de la Secretaría de Inclusión Social se formalicen los parámetros de evaluación para la entrega del premio "Dolores Veintimilla de Galindo"

Cuarto Punto del orden del día: Presentación del informe consolidado referente a los resultados de la mesa de trabajo realizada el día viernes 16 de agosto del 2019 y resolución al respecto.

La presidenta de la Comisión, concejala Gissela Chalá, realiza una introducción sobre las mesas permanentes para el plan de gestión de transición, modelo de gestión y plan de mejoras de los Guagua Centros.

Los miembros presentes de la Comisión analizan junto con los funcionarios presentes sobre la información de las mesas de trabajo y acuerdos.

La presidenta de la Comisión, concejala Gissela Chalá, mociona que la SIS con las entidades relacionadas elaboren un plan de gestión transitorio, un plan de mejora definitivo, para establecer la política pública.

Los miembros de la Comisión aprueban lo mocionado por la Presidencia, conforme a la siguiente votación:

| REGISTRO DE VOTACIÓN | | | | | |
|-----------------------|----------|-----------|------------|-----------|----------|
| INTEGRANTES COMISIÓN | A FAVOR | EN CONTRA | ABSTENCIÓN | EN BLANCO | AUSENTE |
| Gissela Chalá Reinoso | 1 | | | | |
| Mónica Sandoval | 1 | | | | |
| Blanca Paucar | 1 | | | | |
| TOTAL | 3 | 0 | 0 | 0 | 0 |

La Comisión de Igualdad, Género e Inclusión Social, en sesión ordinaria efectuada el 19 de agosto de 2019; **resolvió:** que la Secretaría de Inclusión Social en coordinación con la Unidad Patronato San José y todas las Entidades Municipales involucradas, en lo referente al Proyecto Guagua Centros:

- Trabajen en el plan de gestión de transición hasta el 02 de septiembre de 2019 y se elabore un plan de gestión definitivo hasta el mes de noviembre de 2019.
- Definan el plan de evaluación del servicio, mejora, y ampliación de coberturas, los dos instrumentos serán los puntos de partida para la definición de política pública de primera infancia y plan de gestión definitivo.

Estos serán desarrollados dentro del espacio de diálogo que se llevará a cabo todos los días viernes en el Consejo de Protección de Derechos.

Quinto Punto del orden del día: Presentación del informe por parte de Secretaria de Inclusión Social y la Unidad Patronato Municipal San José referente a los ajustes de los nuevos modelos de gestión, contractual, pedagógico y nutricional, y resolución al respecto.

Verónica Bermúdez, funcionaria de la Unidad Municipal Patronato San José; aclara que no ha existido reunión con la SIS y se presenta informe realizado por la unidad.

Fausto Ayala, funcionario de la Unidad Municipal Patronato San José; expone y aclara modelo.

(Presentación se adjunta como anexo 2)

Durante la presentación los miembros de la Comisión, absolvieron sus inquietudes y junto con los funcionarios presentes analizaron el tema.

La comisión da por conocido el punto tratado.

Sexto Punto del orden del día: Varios.

No existen puntos varios por tratar.



La presidenta de la Comisión, concejala Gissela Chalá sin tener más puntos a tratar, clausura la sesión, siendo las 12h31.

| REGISTRO ASISTENCIA – FINALIZACIÓN SESIÓN | | |
|---|----------|---------|
| INTEGRANTES COMISIÓN | PRESENTE | AUSENTE |
| Gissela Chalá Reinoso | 1 | |
| Mónica Sandoval | 1 | |
| Blanca Paucar | 1 | |
| TOTAL | 3 | |

Para constancia firma el Presidente de la Comisión de Igualdad, Género e Inclusión Social y el señor Secretario General del Concejo Metropolitano de Quito.

Sra. Gissela Chalá Reinoso
**PRESIDENTA DE LA COMISIÓN
DE IGUALDAD, GÉNERO
E INCLUSIÓN SOCIAL**

Abg. Carlos Alomoto Rosales
**SECRETARIO GENERAL DEL CONCEJO
METROPOLITANO DE QUITO**

| REGISTRO DE ASISTENCIA – RESUMEN SESIÓN | | |
|---|----------|---------|
| INTEGRANTE COMISIÓN | PRESENTE | AUSENTE |
| Gissela Chalá Reinoso | 1 | |
| Mónica Sandoval | 1 | |
| Blanca Paucar | 1 | |
| | 3 | |

| Acción: | Responsable: | Unidad: | Fecha: | Sumilla: |
|----------------|---------------|---------|------------|----------|
| Elaborado por: | Paúl Carvajal | GC | 2019-09-27 | |
| Revisado por: | Samuel Byun | CGC | 2019-09-27 | |
| Revisado por: | Damaris Ortiz | PSGC | 2019-09-27 | |

ANEXO 1

Informe Premio a Jóvenes “Dolores Veintimilla de Galindo 2019”



Plan de Difusión 1 al 19 de Agosto

- Lunes 12 de agosto - Se envió un brief con toda la información del premio y las bases construidas por la SIS del mismo a la Secretaría de Comunicación
- Lunes 12 de agosto - Se realizó una convocatoria abierta en redes sociales de la Secretaría de Inclusión y las redes de la Secretaría hasta el 22 de agosto
- Lunes 12 de agosto - Se replicó en la página del Municipio, Secretaría de Ambiente, Secretaría de Cultura, Secretaría de Educación, Secretaría de Desarrollo Productivo
- Está pautado en las páginas de la Secretaría de Inclusión y en la del Municipio
- Se difundió la convocatoria en El Comercio y Últimas Noticias
- La publicación en la página de la Secretaría de Inclusión llegó a 24.642 personas y 182 interacciones hasta el domingo 18 de agosto
- Hemos recibido hasta el momento 1 nueva adicional a las 5 del anterior periodo



Parámetros de Evaluación

- Se realizaron bases para la evaluación de carpetas la cual fue enviada a la Secretaría de Comunicación como parte de los insumos entregados
- Se adjuntan las bases a esta presentación (formato Word)
- Se realizó una mesa de trabajo con Jóvenes el 14 de agosto, donde asistieron un delegado de la Corporación Cultural Dlaky y la Consejera Principal al pleno del Consejo de Protección de Derechos del DMQ donde:
 - ✓ Se aprobaron las bases y sistema de puntaje para el premio 2019
 - ✓ Se propuso la categorización del premio para el 2020 y ajuste de puntaje - Noviembre 2019
 - ✓ Articulación con instituciones municipales para la gestión de ayudas económicas, becas o financiamiento para la réplica de los proyectos ganadores del premio para el 2020 – Diciembre 2019



ANEXO 2

Modelo de Gestión Monitoreo Seguimiento y Control del Proyecto GC Unidad Patronato Municipal San José

Patronato Municipal
SAN JOSÉ

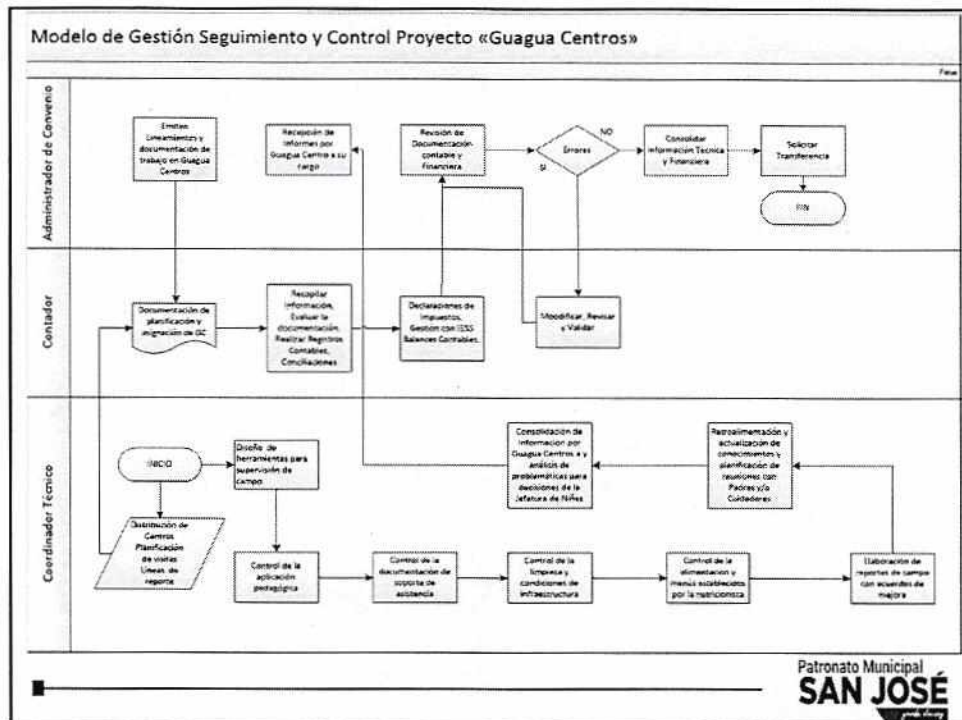

QUITO
grande otra vez

**PATRONATO
SAN JOSÉ**

Fortalecimiento del Proyecto « Centros de Desarrollo Infantil Guagua Centros" para la mejora de la calidad y la excelencia de sus servicios.

PATRONATO
SAN JOSÉ

Quito
grande siempre

Guagua Centros

Los Centros de Desarrollo Infantil Guagua Centros, son unidades atención, que brindan, cuidado, educación, nutrición, dirigidas a niñas y niños de 1 a 5 años de edad, en condiciones de pobreza, pobreza extrema y vulnerabilidad, en un marco de corresponsabilidad y participación familiar

Objetivo general

Promover la protección integral de las niñas y niños de uno a cinco años de edad del Distrito Metropolitano de Quito, para el pleno ejercicio de sus derechos y responsabilidades, a través de acciones educativas, de cuidado y nutrición que se ejecuta mediante la atención diaria, la corresponsabilidad de las familias, y la articulación intersectorial.

PATRONATO
SAN JOSÉ

Quito
grande siempre

