

MUNICIPIO DEL DISTRITO METROPOLITANO DE QUITO
ADMINISTRACIÓN GENERAL
DIRECCIÓN METROPOLITANA DE CATASTROS
CERTIFICADO DE CATASTRO PREDIO EN UNIPROPIEDAD
EL PRESENTE DOCUMENTO NO CONSTITUYE TÍTULO DE PROPIEDAD

USUARIO DE IMPRESION: mnava

Datos del titular registrado en el catastro			
Nombre o Razón Social		MUNICIPIO DEL DISTRITO METROPOLITANO DE QUITO	
Documentos de identidad N°		1760003410001	
Identificación y ubicación del bien inmueble			
Clave Catastral		3321322017	
Número Predio		3566077	
Ubicación	Parroquia:	GUAMANI	
	Dirección:	2763 CALLE S/N -	
Clase		URBANO	
Datos del bien inmueble			
Denominación			
Derechos y Acciones		NO	
Superficie de terreno según escritura		5,691.61	m ²
Superficie de terreno según levantamiento o restitución		5,691.61	m ²
Superficie de construcción		680.00	m ²
Área de Construcción Cerrada		680.00	m ²
Área de Construcción Abierta		0.00	m ²
Frente principal		191.08	m
Local Principal	Año de construcción	2005	
	Destino Económico	5 EDUCACIÓN	
Avalúo vigente del bien inmueble			
Avalúo del terreno		153,608.02	
Avalúo Construcciones Abiertas		0.00	
Avalúo Construcciones Cerradas		301,485.35	
Avalúo de adicionales constructivos		0.00	
Avalúo total del bien inmueble		455,093.37	
Avalúo Declarado			
Avalúo del Terreno			
Avalúo de Construcción			
Avalúo Total			

La información consignada en el catastro es de entera responsabilidad del (de los) titular(es) y le(s) corresponde solicitar el ingreso o rectificación de cualquier información que considere(n) errónea o faltante, con los respectivos respaldos de acuerdo al marco normativo vigente.

La información presentada no tiene incidencia respecto del régimen jurídico de la propiedad del bien inmueble. Conforme a la ley, corresponde al registrador de la propiedad certificar su titularidad de dominio. El catastro no da ni quita derechos sobre el dominio de los bienes inmuebles.

La información presentada en la valoración especial corresponde a la Resolución No con fecha .

Por los motivos expuestos, no es procedente ni legal que esta ficha sea utilizada con fines distintos a los tributarios, ni para legalizar urbanizaciones o subdivisiones. Tampoco autoriza trabajo alguno en el bien inmueble, ni certifica compatibilidad de uso del suelo.

La información presentada ha sido revisada en el catastro predial hasta el Thursday, October 13, 2022 y tiene una validez de 60 días salvo que se haya realizado alguna actualización catastral.

MUNICIPIO DEL DISTRITO METROPOLITANO DE QUITO
ADMINISTRACIÓN GENERAL
DIRECCIÓN METROPOLITANA DE CATASTROS
CERTIFICADO DE CATASTRO PREDIO EN UNIPROPIEDAD
EL PRESENTE DOCUMENTO NO CONSTITUYE TÍTULO DE PROPIEDAD

USUARIO DE IMPRESION: mnava

IMAGEN FICHA PREDIAL

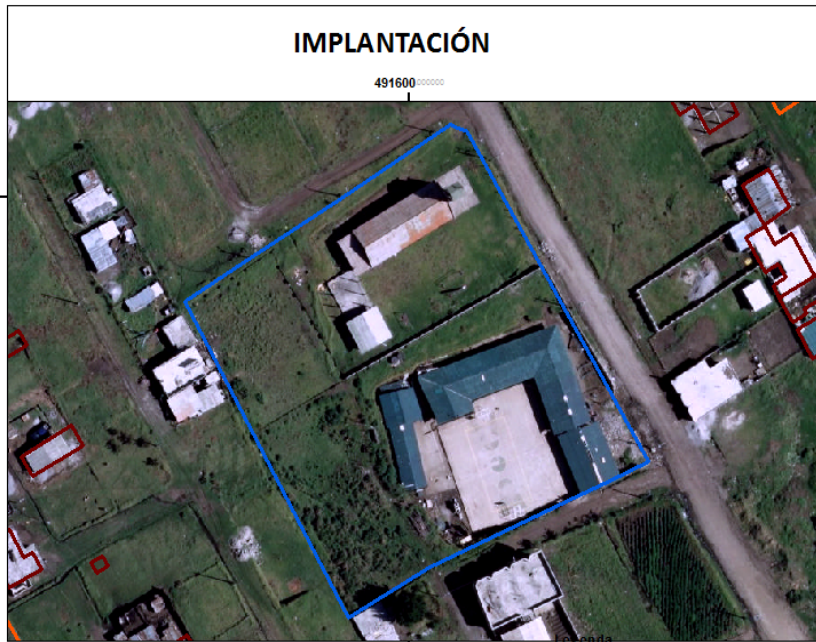

Escala 0 5 10 20 30 40 Meters
1:956

- Legenda
- AIVAS
 - MANZANAS
 - LOTES
 - BLOQUES
 - UNIDADES CONSTRUCTIVAS

FIRMA RESPONSABLE CATASTRAL

SELLO