

Municipio del Distrito Metropolitano de Quito  
Dirección Metropolitana de Catastro



CÉDULA CATASTRAL INFORMATIVA EN UNIPROPIEDAD

DOC-CCI-03 DOCUMENTO INFORMATIVO # 1504511 2022/10/13 15:52

DATOS DEL TITULAR DE DOMINIO

C.C./R.U.C.: 1760003410001  
Nombre o razón social: MUNICIPIO DEL DISTRITO METROPOLITANO DE QUITO

DATOS DEL PREDIO

Número de predio: 1237495  
Geo clave: 170101320524001411  
Clave catastral anterior: 330060100100000000  
Denominación de la unidad:  
Año de construcción: 1996  
En derechos y acciones: NO  
Destino económico: INSTITUCIONAL PUBLICO

ÁREAS DE CONSTRUCCIÓN

Área de construcción cubierta: 4,220.78 m2  
Área de construcción abierta: 16,472.68 m2  
Área bruta total de construcción: 20,693.46 m2  
Área de adicionales constructivos: 4,245.69 m2

AVALÚO CATASTRAL

Avalúo del terreno: \$ 4,849,544.86  
Avalúo de construcciones: \$ 1,474,663.39  
Avalúo de construcciones: \$ 340,727.34  
Avalúo de adicionales: \$ 198,486.01  
Avalúo de instalaciones: \$ 0.00  
Avalúo total del bien inmueble: \$ 6,863,421.60

DATOS DEL LOTE

Clasificación del suelo: Suelo Urbano  
Clasificación del suelo SIREC-Q: URBANO  
Área según escritura: 60,894.86 m2  
Área gráfica: 60,894.86 m2  
Frente total: 2,021.76 m  
Máximo ETAM permitido: 10.00 % = 6,089.49 m2 [SU]  
Área excedente (+): 0.00 m2  
Área diferencia (-): 0.00 m2  
Número de lote: -  
Dirección: S52 LEONIDAS DUBLES - S/N  
Zona Metropolitana: QUITUMBE  
Parroquia: TURUBAMBA  
Barrio/Sector: CAUPICHO III

IMPLANTACIÓN DEL LOTE

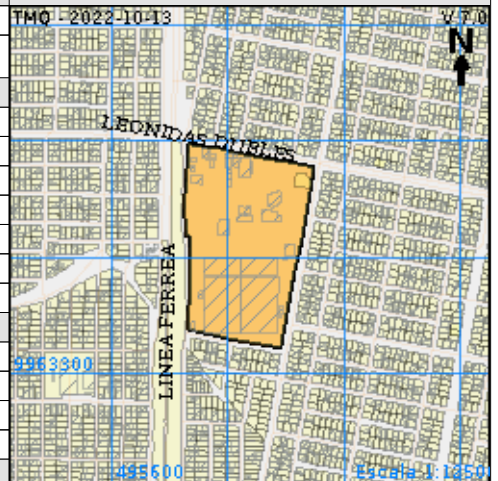

FOTOGRAFÍA DE LA FACHADA



PROPIETARIO(S)

#	Nombre	C.C./RUC	%	Principal
1	MUNICIPIO DEL DISTRITO METROPOLITANO DE QUITO	1760003410001	100	SI

NOTAS

DE LA CÉDULA CATASTRAL

Conforme a la Ley de Registro, es el Registrador de la Propiedad la autoridad competente para certificar sobre la propiedad de un predio. El catastro no reconoce propiedad, superficie, ni linderos, así como también no da ni quita derechos sobre la titularidad de bienes inmuebles, en tal virtud, no es procedente ni legal, que esta Cédula Catastral, por sí sola; sea utilizada para legalizar urbanizaciones, fraccionamientos, ni autoriza trabajo alguno en el bien inmueble.

Verificada la información de este documento, y si los datos no concuerdan con la realidad física del inmueble, el administrado tiene la obligación de realizar la correspondiente actualización catastral del predio ante el responsable catastral del GAD del Distrito Metropolitano de Quito.

NOTIFICACIÓN DE AVALÚO

Realizada la actualización catastral del terreno, construcciones o adicionales constructivos implantados en el predio por gestión del administrado, y siendo que este movimiento genera una nueva valoración del inmueble, el presente documento constituye el acto administrativo con el cual se notifica el nuevo avalúo del predio a su titular; notificación que la receipta el propietario en el correo electrónico personal consignado en el formulario de solicitud de actualización del catastro presentado para el efecto.

El administrado encontrándose en desacuerdo con el avalúo, podrá presentar conforme a la normativa vigente el correspondiente reclamo administrativo de avalúo, ante el Director Metropolitano de Catastro.

REGULARIZACIÓN DE EXCEDENTES Y DIFERENCIAS

Para los casos de regularización de superficies de terreno que se encuentran dentro del Error Técnico Aceptable de Medición-ETAM, el presente documento, siempre que conste con la firma de responsabilidad de la Autoridad Administrativa Competente o su delegado; (1) constituye el Acto Administrativo para la regularización del área de terreno en el Registro de la Propiedad del Distrito Metropolitano de Quito, dejando a salvo el derecho de terceros que se crean perjudicados.

"ETAM" es el "Error Técnico Aceptable de Medición", expresado en porcentaje y m2, que se acepta entre el área establecida en el Título de Propiedad (escritura), y la superficie del lote de terreno proveniente de la medición realizada por el MDMQ, dentro del proceso de regularización de excedentes y diferencias de superficies, conforme lo establecido en la normativa nacional y local vigente.

NOTAS

(1) En caso de existir un excedente o diferencia de área del ETAM, imprima este documento y solicite en la Jefatura de Catastro de la Administración Zonal respectiva, la regularización pertinente.

MUNICIPIO DEL DISTRITO METROPOLITANO DE QUITO

