

ACTA DE DEVOLUCIÓN:

En la ciudad de Quito, el día 10 del mes de Mayo del año 2022 siendo las 13:05 se procede con la devolución a el/la Señor/a Segundo German Pallo Oña con cédula de identidad/ pasaporte No. 100076302-7 conforme el siguiente detalle:

BIENES MUEBLES	ESTADO DEL BIEN	DESCRIPCIÓN
	<input type="checkbox"/> Malo <input type="checkbox"/> Medio <input type="checkbox"/> Bueno	} pantalón negro mediano
	<input type="checkbox"/> Malo <input type="checkbox"/> Medio <input type="checkbox"/> Bueno	
	<input type="checkbox"/> Malo <input type="checkbox"/> Medio <input checked="" type="checkbox"/> Bueno	

PRODUCTO	ESTADO DEL PRODUCTO	UNIDADES RECIBIDAS	PESO
<input type="checkbox"/> Pericible <input type="checkbox"/> No Pericible	<input type="checkbox"/> Malo <input type="checkbox"/> Medio <input type="checkbox"/> Bueno	} Total	
<input type="checkbox"/> Pericible <input type="checkbox"/> No Pericible	<input type="checkbox"/> Malo <input type="checkbox"/> Medio <input type="checkbox"/> Bueno		
<input type="checkbox"/> Pericible <input type="checkbox"/> No Pericible	<input type="checkbox"/> Malo <input type="checkbox"/> Medio <input type="checkbox"/> Bueno		

Bienes que fueron retirados en el operativo del día 06 del mes de Mayo del año 2022, por el Inspector _____ Con el presente documento, se compromete el/la administrado/a a cumplir la normativa nacional y metropolitana vigente, lo que implica no continuar ejerciendo el comercio en el espacio público prohibido o sin contar con el permiso/autorización municipal correspondiente, de acuerdo al Acta de Advertencia No. _____ de fecha _____ Acta 1076-2022-BLTI

Para constancia firman la presente acta el/la señor/a Adm. Iván Andrade y señor Segundo German Pallo en calidad de funcionario de la Agencia Metropolitana de Control y el/la señor/a en calidad de propietario/poseionario/tenedor de los productos antes indicados.

De la comparecencia realizada por el señor Segundo Pallo se ha podido determinar que no se desarrolla actividad económica y que más bien esta es considerada como una actividad comercial. Además goza de la excepción constitucional de vulnerabilidad de la persona de 3ª edad.

German Pallo Oña.

Entregue conforme:
 Nombre:
 C.C.

Iván Andrade
17065130-7

Recibi Conforme:
 Nombre:
 C.C./Pasaporte

Segundo German Pallo
100076302-7
0989641030

REPÚBLICA DEL ECUADOR
DIRECCIÓN GENERAL DE REGISTRO CIVIL,
IDENTIFICACIÓN Y CEDULACIÓN

No. 100076302-7



CEDULA DE
CIUDADANIA
APELLIDOS Y NOMBRES
PALLO OÑA
SEGUNDO GERMAN
LUGAR DE NACIMIENTO
IMBABURA
OTAVALO
SAN PABLO
FECHA DE NACIMIENTO 1953-02-06
NACIONALIDAD ECUATORIANA
SEXO HOMBRE
ESTADO CIVIL SOLTERO



ISM 17 01 752 12

INSTRUCCIÓN
SUPERIOR

PROFESIÓN / OCUPACIÓN
LICENCIADO

V2443V3442

APELLIDOS Y NOMBRES DEL PADRE
PALLO FRANCISCO

APELLIDOS Y NOMBRES DE LA MADRE
OÑA MARIA HORTENCIA

LUGAR Y FECHA DE EXPEDICIÓN
QUITO

2017-06-08

FECHA DE EXPIRACIÓN
2027-06-08

DIRECTOR GENERAL

FIRMA DEL CEDULADO



000566902

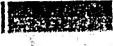



Empresa Eléctrica Quito S.A.E.E.O.
Matriz: Bartolome de las Casas E1-24 y Av. 10 de Agosto
RUC: 1790053881001
Contribuyente especial, resolución No. 5368
OBLIGADO A LLEVAR CONTABILIDAD

Nro. Factura 001-999-062597951
Nro. doc. interno 002561187288
Fecha de emisión 14-01-2022
Fecha de vencimiento 29-01-2022
Número de autorización 1401202201179005388100120019990625979510031871314



K200004500860

VALOR TOTAL \$28.34

Información del Consumidor

CONSUMIDOR CALIFICADO PARA APLICAR LA LEY DEL ADULTO MAYOR O LEY ORGÁNICA DE DISCAPACIDADES

CUENTA CONTRATO 200004500860 Código Único 1400079080
Nombre Cliente SIMBAÑA SIMBAÑA LUZ MARIA Tipo de tarifa Arconel BTCRSD01 - BT Residencial
Cédula 1702023217 Geocódigo 1411M002000135 Unidad de Lectura 1411M002
Dirección del servicio AV 6 DE DICIEMBRE N44166 DE LAS PALMERAS / SAN ISIDRO PB / N44- / JIPIJAPA - QUITO

1. Información Servicio Eléctrico y Alumbrado Público

Número de medidor 1001985651
Tipo consumo Ieido
Fecha desde 14-12-2021
Días facturados 32
Fecha hasta 14-01-2022

Descripción	Fecha Hasta	Lectura Actual	Lectura Anterior	Diferencia Consumo	Consumo Subtotal	Consumo Int. Transfor.	Consumo Total	Unidad Medida	Monto (\$)
Energía activa total	14-01-2022	11636.00	11402.00	0.00	234.00	0.00	234.00	KWH	20.38

2. Valores pendientes

VALORES PENDIENTES (2) 0.00

3. Planes de Financiamiento Autorizados por el Consumidor

PLANES DE FINANCIAMIENTO (3) 0.00

Formas de Pago

FORMA DE PAGO	VALOR	PLAZO	TIEMPO
SIN UTILIZACIÓN DEL SISTEMA FINANCIERO	19.72	15	días

Consumo

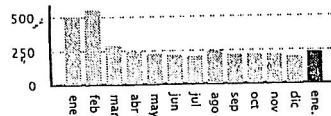

Servicio Eléctrico y Alumbrado Público

Valor Consumo	20.38
Comercialización	1.41
Subsidio Cruzado Solidario	2.18
Subsidio Ley del Adulto Mayor	5.58
Subtotal Servicio Eléctrico (SE)	18.39
Servicio Alumbrado Público	1.31
Subtotal Alumbrado Público	1.31
Intereses por Mora	0.02
Subtotal Otros Rubros	0.02
Base I.V.A. 0%	25.28
I.V.A. 0%	0.00
Base Exento de IVA	5.56
Exento de IVA	0.00
TOTAL SE Y AP (1)	19.72



Subsidios del Gobierno	
Subsidio Tarifa Eléctrica	12.52
Tercera Edad	5.58
TOTAL:	18.10

TOTAL (A)	
Servicio Eléctrico y Alumbrado Público (1)	19.72
Valores Pendientes (2)	0.00
Planes de Financiamiento (3)	0.00
TOTAL SECTOR ELÉCTRICO (A)	19.72

Mensajes

Recaudación Terceros

ESTOS VALORES NO FORMAN PARTE DE LOS INGRESOS DE LA EMPRESA ELÉCTRICA

4. NOTIFICACIÓN DE PAGO DEL TRIBUTO PARA EL CUERPO DE BOMBEROS DEL CANTÓN QUITO

Beneficiario C. BOMBEROS DISTRITO M QUITO
R.U.C beneficiario 1768097950001
Fecha de Emisión 14-01-2022
Cuenta Contrato 200004500860
Cédula 1702023217
Nombre SIMBAÑA SIMBAÑA LUZ MARIA
Dirección Servicio AV 6 DE DICIEMBRE N44166 DE LAS PALMERAS / SAN ISIDRO PB / N44- /

CONCEPTO	VALOR
Contribución Bomberos	2.13
TOTAL CONTRIBUCIÓN BOMBEROS (4)	2.13

5. NOTIFICACIÓN DE PAGO DEL TRIBUTO PARA LA TASA DE RECOLECCIÓN DE BASURA DEL MUNICIPIO DEL CANTÓN QUITO

Beneficiario EMP METROPOLITANA DE ASEO
R.U.C beneficiario 1768155310001
Fecha de Emisión 14-01-2022
Cuenta Contrato 200004500860
Cédula 1702023217
Nombre SIMBAÑA SIMBAÑA LUZ MARIA
Dirección Servicio AV 6 DE DICIEMBRE N44166 DE LAS PALMERAS / SAN ISIDRO PB / N44- /

CONCEPTO	VALOR
Tasa de Recolección Basura	6.49
TOTAL RECOLECCIÓN BASURA (5)	6.49

RESUMEN DE VALORES

Total Sector Eléctrico (A)	19.72
Total Recaudación de Terceros (4+5+6)	8.62
VALOR TOTAL (USD)	28.34



Retiro N°:

1076-2022-BLM

10/05/2022

INFORME DE RETIRO DE PRODUCTOS Y/O BIENES POR CONTROL DE USO INADECUADO DE ESPACIO PÚBLICO

1 DEL RETIRO

ZONA: Manuela Sáenz

CODIGO: 1076-2022

A las 10 del día 06/05/2022 se procede a retirar los productos como medida cautelar conforme a lo que determina la ordenanza metropolitana, en las calles: Centro Histórico - Recoquidó

PRODUCTO	ESTADO	DETALLE DE UNIDADES RETIRADAS
<input type="checkbox"/> Perecible <input type="checkbox"/> No perecible	<input type="checkbox"/> Bueno <input type="checkbox"/> Medio <input type="checkbox"/> Malo	f
<input type="checkbox"/> Perecible <input type="checkbox"/> No perecible	<input type="checkbox"/> Bueno <input type="checkbox"/> Medio <input type="checkbox"/> Malo	
<input type="checkbox"/> Perecible <input type="checkbox"/> No perecible	<input type="checkbox"/> Bueno <input type="checkbox"/> Medio <input type="checkbox"/> Malo	

BIENES

ESTADO DEL BIEN	DESCRIPCIÓN
<input type="checkbox"/> Bueno <input checked="" type="checkbox"/> Medio <input type="checkbox"/> Malo	f
<input type="checkbox"/> Bueno <input type="checkbox"/> Medio <input type="checkbox"/> Malo	
<input type="checkbox"/> Bueno <input type="checkbox"/> Medio <input type="checkbox"/> Malo	

El retiro lo realizó: Andrés Michilena

Hechos sucitados / Novedades:

Firma de quien efectúe el retiro:

Nombre:

C.I.: 171908350-7

BASE LEGAL

- Constitución Política de la República del Ecuador (Art. 85, 226, 227, 238, 264)
- Código Orgánico de Organización Territorial, Autonomía y Descentralización COOTAD (Art. 54, 55, 597)
- Ordenanza Metropolitana 334 (Art. 1.7) Ordenanza Metropolitana 321 (Art. 5, 12, 22)
- Ordenanza Metropolitana 280 (Art. 5.1)

2 RECEPCIÓN DE PRODUCTOS Y BIENES EN BODEGA PARA CUSTODIA

A las 17:00 del día 06/05/2019 el Sr./Sra: Juan Ambrado Recibe de: _____
 los bienes que han sido retirados en el operativo de control para la custodia en Bodega Central.

PRODUCTO	ESTADO	PESO	DETALLE DE LO RETIRADO
<input type="checkbox"/> Perecible <input type="checkbox"/> No perecible	<input type="checkbox"/> Bueno <input type="checkbox"/> Medio <input type="checkbox"/> Malo		
<input type="checkbox"/> Perecible <input type="checkbox"/> No perecible	<input type="checkbox"/> Bueno <input type="checkbox"/> Medio <input type="checkbox"/> Malo		
<input type="checkbox"/> Perecible <input type="checkbox"/> No perecible	<input type="checkbox"/> Bueno <input type="checkbox"/> Medio <input type="checkbox"/> Malo		

BIENES

ESTADO DEL BIEN	DETALLE DEL BIEN
<input type="checkbox"/> Bueno <input checked="" type="checkbox"/> Medio <input type="checkbox"/> Malo	<u>dos lauda negro moderno amplificado</u>
<input type="checkbox"/> Bueno <input type="checkbox"/> Medio <input type="checkbox"/> Malo	
<input type="checkbox"/> Bueno <input type="checkbox"/> Medio <input type="checkbox"/> Malo	

OBSERVACIONES: _____

Tras la verificación el Sr.(a) Asy Juan Ambrado
 para constancia firman: _____

Procede al registro fotográfico de los bienes y

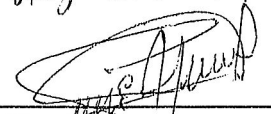
RECIBE: 
 Nombre: Juan Ambrado
 C.I: 170165130-7

ENTREGA: 
 Nombre: Andres Michelen
 C.I: 171808350-2

Razón de Devolución de Bienes o Productos: _____

