

ILUSTRE MUNICIPIO DE QUITO

“PLAN DE EMPODERAMIENTO Y MEJORAMIENTO DE LA COMUNIDAD EDUCATIVA MUNICIPAL ”

Dirigido a:

Padres de Familia, Profesores y Alumnos

ANTECEDENTES

- Educar a los hijos en valores hoy no es un lujo es una imperiosa necesidad, la sociedad cuando ve amenazada su estructura por distintas vías, clama por que se vuelva a una Educación trascendente, que deje huellas en los seres humanos.
- Es prioritaria una Educación que llegue al SER, a lo propio de la persona humana: por tal motivo el rol de la familia y el colegio se vuelve trascendente en esa gran tarea. Está muy bien que se preparen profesionales competentes que realizan bien su trabajo, pero eso no es suficiente; el País necesita ciudadanos éticos, lo que conlleva a desarrollar fuertes cimientos en valores que únicamente se fomentan desde la familia y la comunidad educativa.

OBJETIVOS

- Sensibilizar sobre la importancia de la práctica de principios y valores en la comunidad educativa (familia – colegio).
- Empoderar a la comunidad educativa con el propósito que enfrenta las diferentes amenazas que la sociedad impone.
- Identificar las causas por las cuales se han perdido los valores.

****Comunidad Educativa = Padres de Familia + Profesores +
Alumnos**

TEMÁTICA

- **Padres de Familia (Inicial a 7mo Básica)**
- **Valores: Obediencia, Orden y Sinceridad.**
- **Padres de Familia (8vo a 3ero Bachillerato)**
- **Libertad y Responsabilidad**
- **Alumnos**
- **Proyecto de Vida y Visión de Futuro**
- **Profesores**
- **Estados emocionales y manejo de estrés**

SITUACION ACTUAL

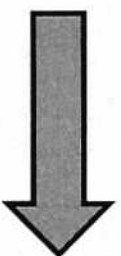

Sociedad de
consumo

Vivimos
acumulando,
reemplazando
cosas.
Consumismo

FAMILIA



Se eliminaron
los espacios
familiares



Medios de
Comunicación,
Internet, tecnología,
amigos de los hijos

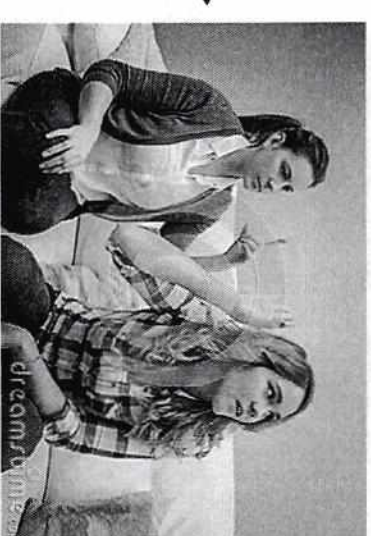

PROBLEMÁTICA

- En Quito solo en el 2018 se dieron:
- 60.849 matrimonios y 25.670 divorcios lo que representa el 42%.

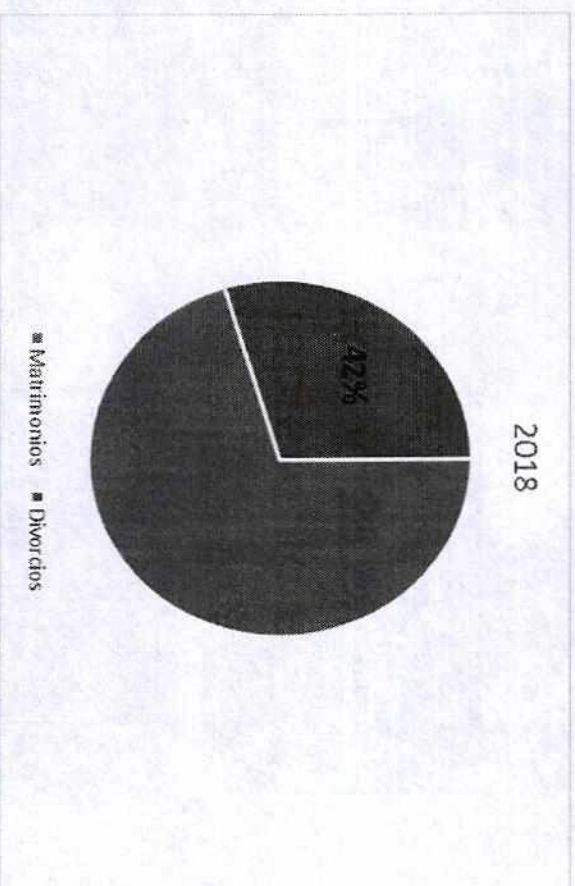

PROBLEMÁTICA

- El maltrato físico a los niños y adolescentes alcanza el 47%, de este porcentaje el 48% ha recibido castigos extremos. Los principales maltratadores son los padres de familia.
- Generación de niños manipuladores y adolescentes irrespetuosos.
- Generación de hijos bien informados, poco orientados

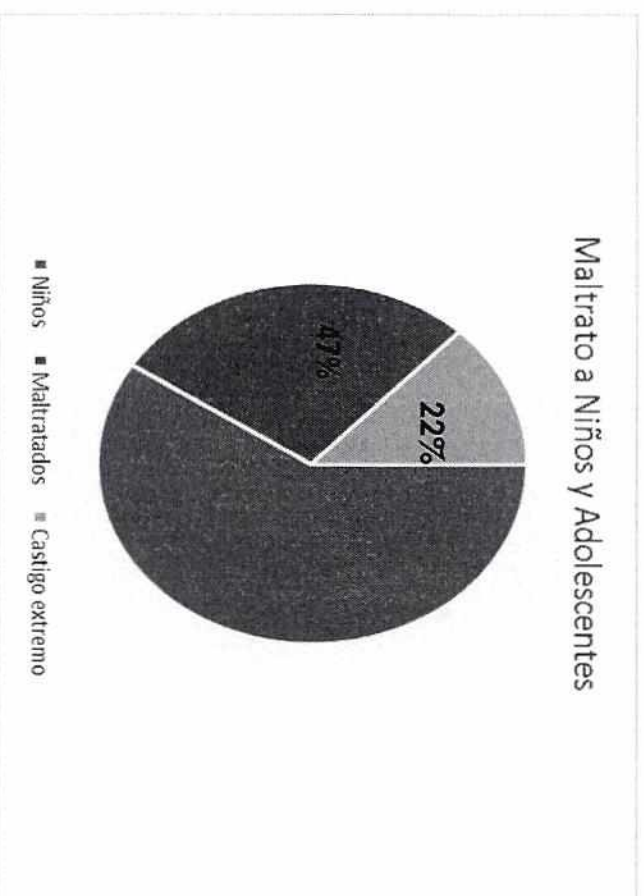

TRILOGÍA EDUCATIVA

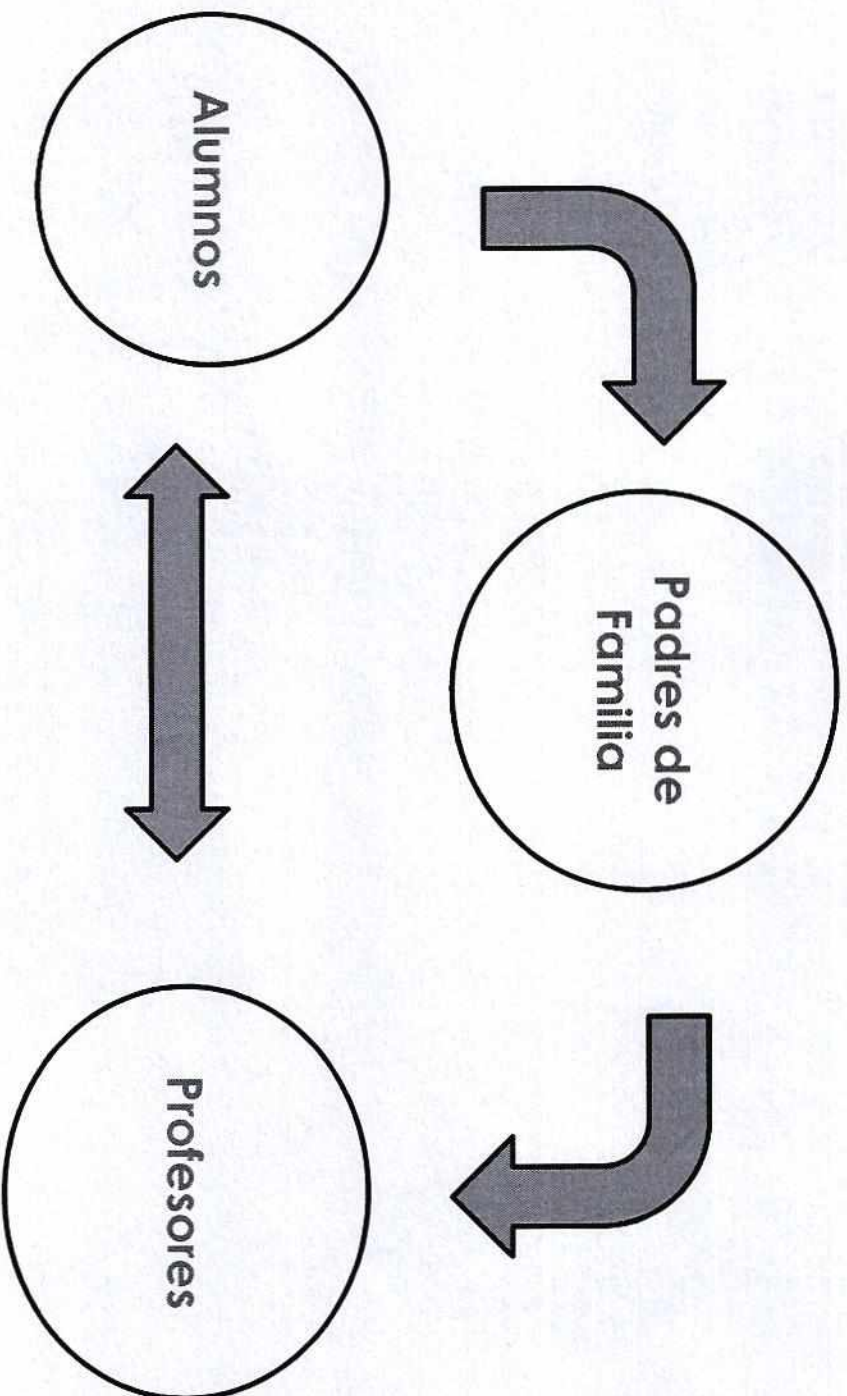

CONSTRUYENDO BUENAS PERSONAS

Orden

Obediencia

Responsabilidad

Sinceridad

Generosidad

Alegría Optimismo

Las casas se construyen con ladrillos

Los hogares se construyen
con **VALORES**

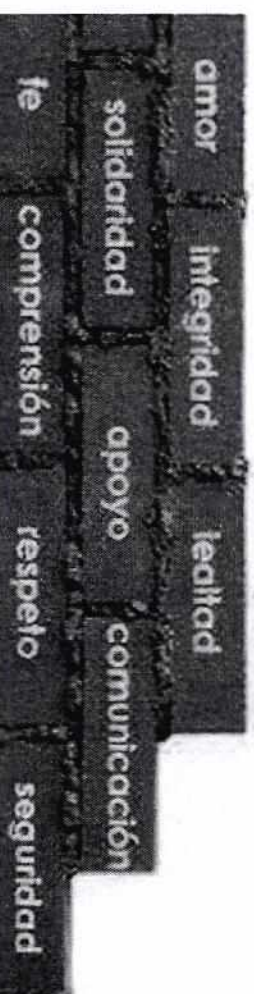

ORDEN

El orden es comportarse con unas normas lógicas necesarias para conseguir un objetivo deseado

OBEDIENCIA

Hábito que permite aceptar y realizar con prontitud, y de buena manera lo que le manda quien tiene autoridad para ordenarle aquello que es justo.

RESPONSABILIDAD

La responsabilidad implica una aceptación personal y libre de la tarea y una motivación interna para llevarla a cabo

METODOLOGÍA

- Encuentro Familiar donde se utilizan recursos audiovisuales (videos, lecturas de reflexión) a través de los cuales se logra sensibilizar a los participantes y a partir de la misma se desarrolla la temática. Siendo sumamente participativo.
- Se utilizan dinámicas grupales de animación, dinámicas de reflexión y conclusiones.

METODOLOGIA

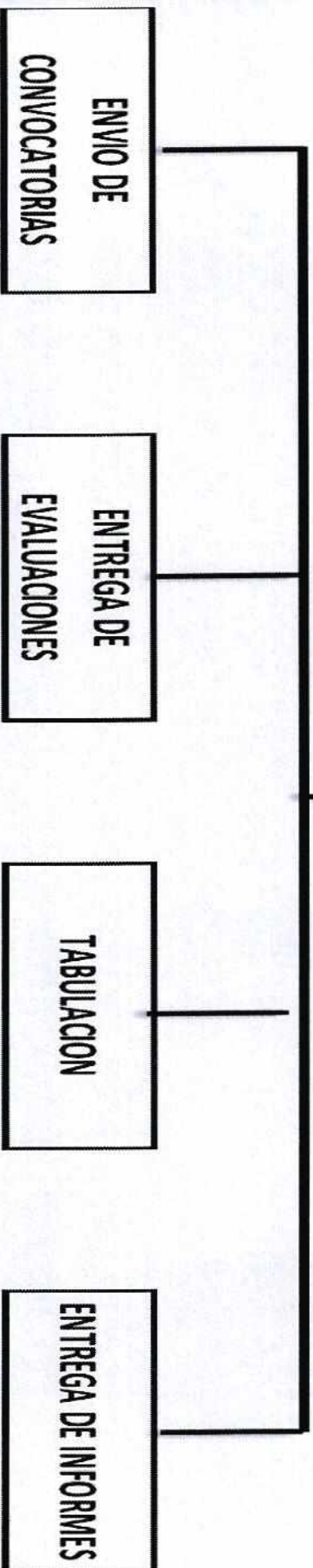

METODOLOGIA

SALUDO Y BIENVENIDA

EXPLICACION DE
OBJETIVOS

DINAMICA DE
ANIMACION

DESARROLLO DE LA
TEMATICA

HORARIOS DE TRABAJO EN UNA SEMANA REGULAR

ACTIVIDADES	LUNES	MARTES	MIÉRCOLES	JUEVES	VIERNES	HORARIO
ENTREGA DE CONVOCATORIAS	X	X	X			8H00 A 9H00
TRABAJO CON PADRES DE FAMILIA			X	X	X	14H00 A 15H30
TRABAJO CON PROFESORES		X				7H00 A 8H30 17H30 A 19H00
TRABAJO CON ALUMNOS				X	X	8H00 A 9H00 9H30 A 10H30 11H00 A 12H00
NOTA: TOMANDO COMO REFERENCIA 1500 ALUMNOS						

RECURSOS Y PRESUPUESTO

Equipo de Cuatro consultores y Analista Estadístico.

- - Materiales: Equipo audiovisual (Computador, IN FOCUS, Parlantes, micrófono).
- - Pizarra y marcadores.
- - Salón de Actos.

Entregables:

- - Libro de Valores (USD. 15,00)
- - Diplomas a los participantes. (USD. 2,00)
- - Convocatorias. (USD. 1,00)
- - Evaluaciones (USD. 1,00)
- - Informe de Tabulaciones. (USD. 3,00)

Inversión.- El valor por participante USD 22,00

- ****** Considera un mínimo de 30.000 personas entre: Padres de Familia, Profesores y Alumnos.