

CITOFONIA

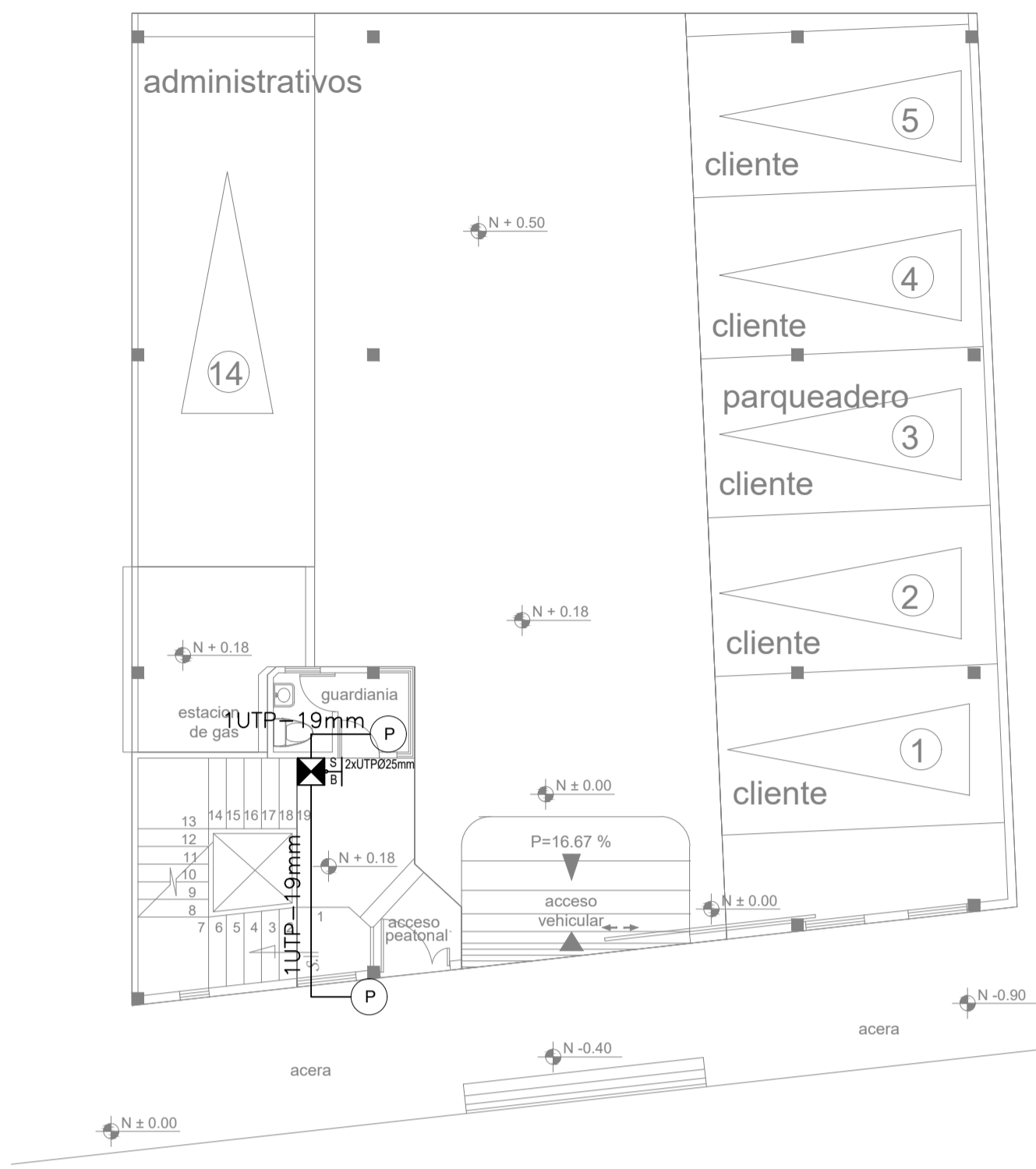

TV POR CABLE

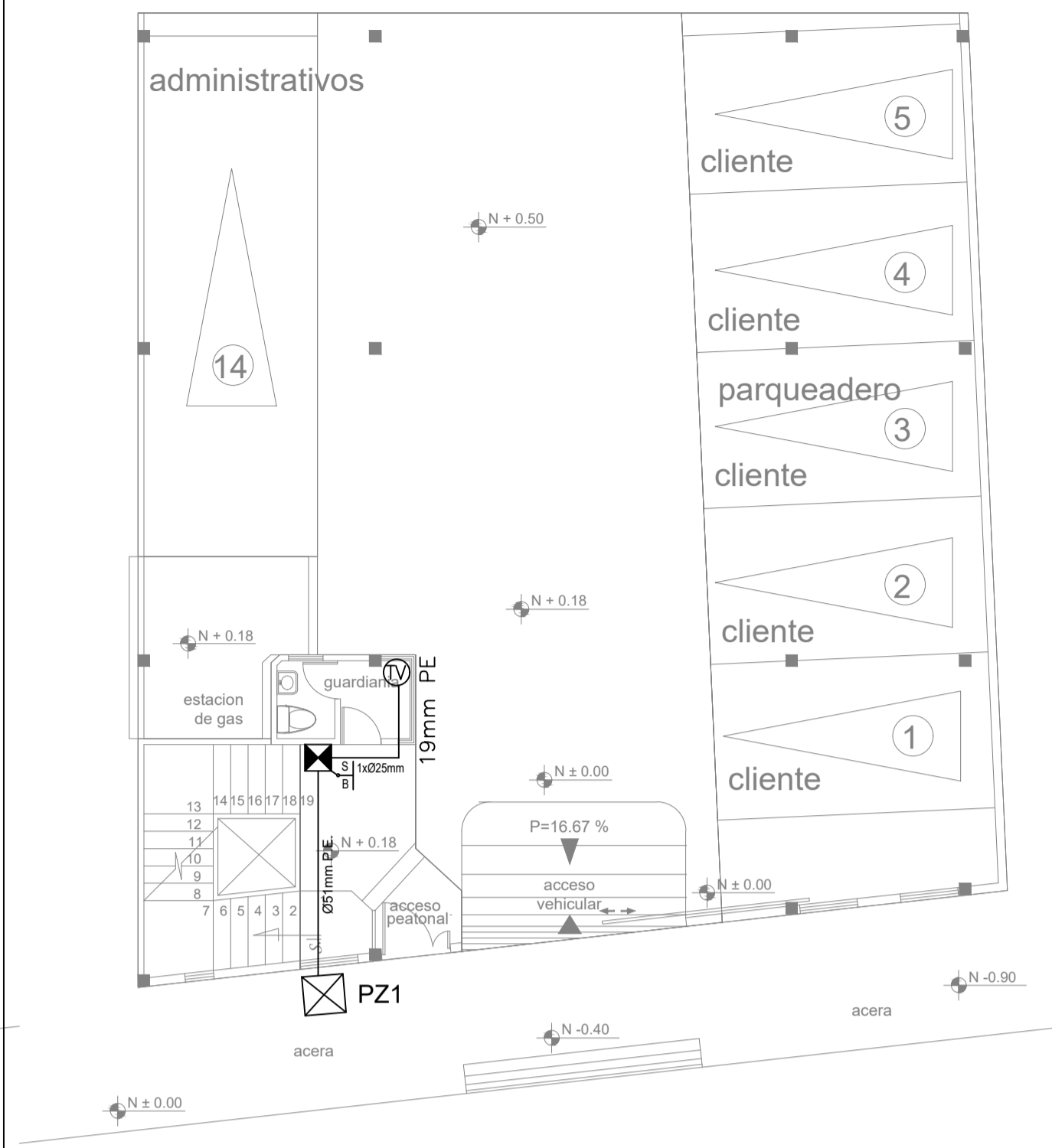

TELEFONIA

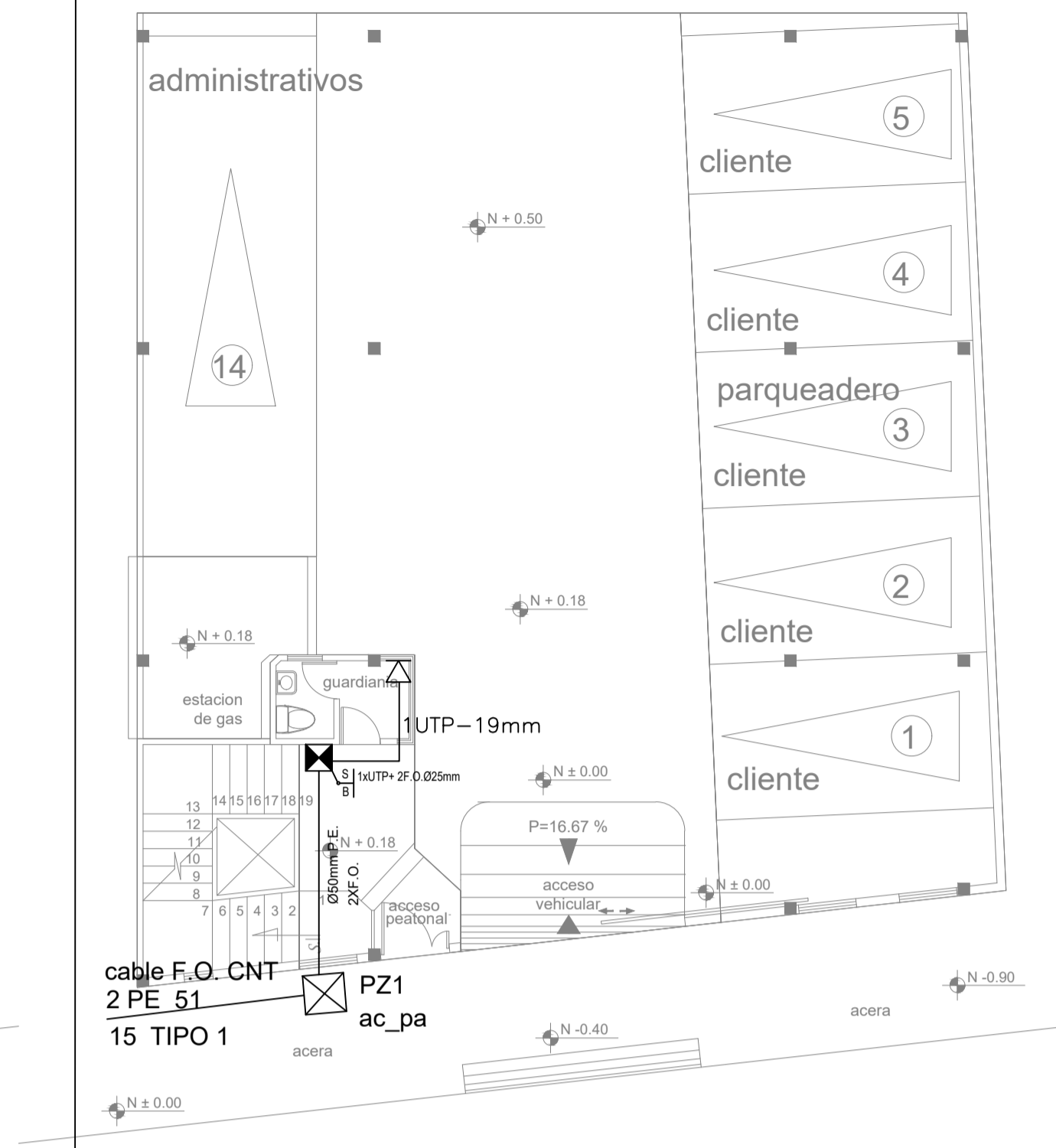

SIMBOLOGIA

06	TV	PUNTO DE TELEVISION POR CABLE
06	⊠	CAJA DE 15X15X10CM
04	(P)	SALIDA PORTERO ELÉCTRICO
03	▽	SALIDA TELEFÓNICA CON CABLE UTP CAT 5E
-	⊠	TUBERIA QUE SUBE O BAJA
01	⊠	ODF
01	⊠	SALIDA DE FIBRA OPTICA
00	⊠	FACE PLATE CAT 6 - 4 SALIDAS
00	⊠	CENTRAL TELEFÓNICA 8 EXTENSIONES

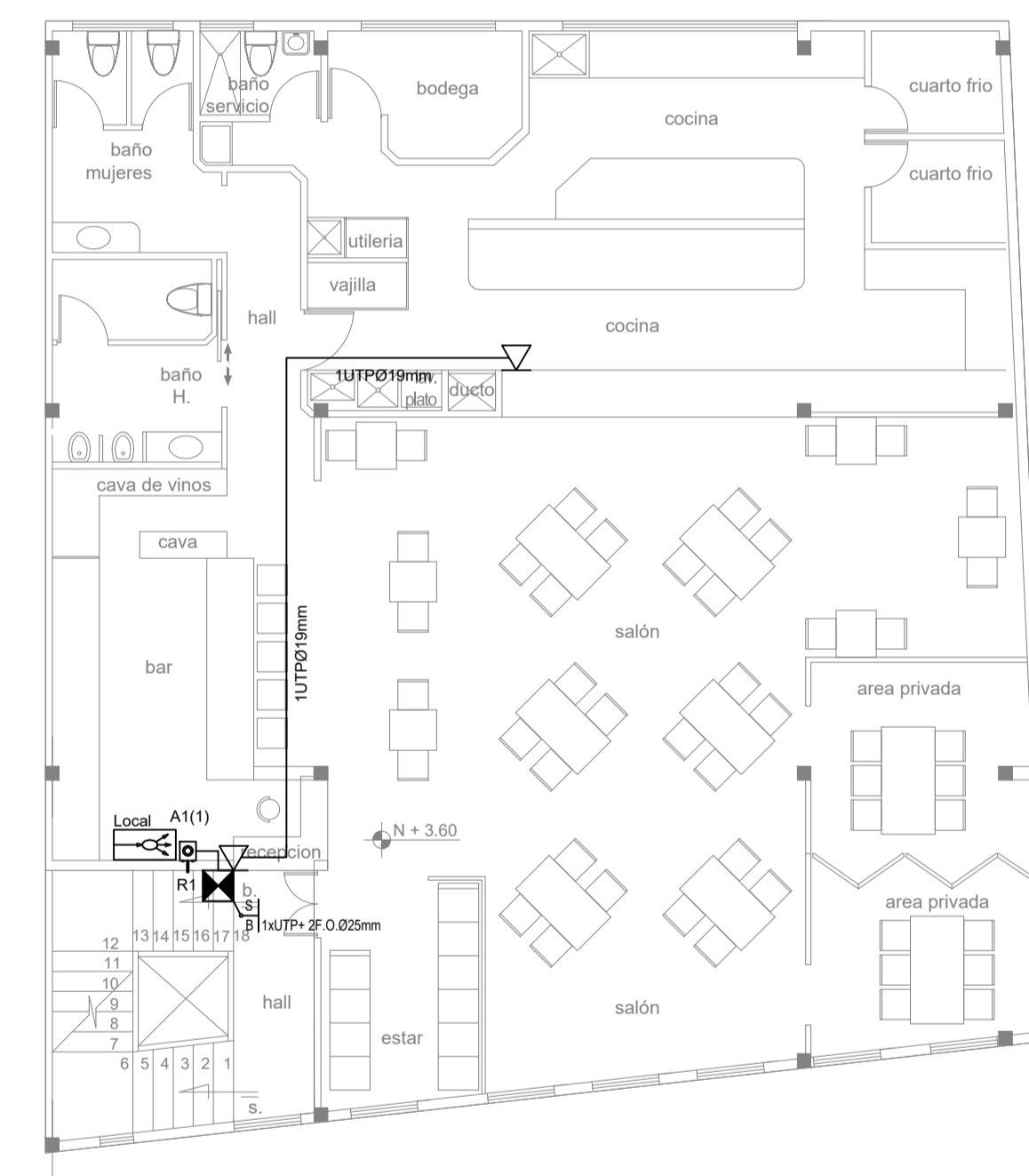
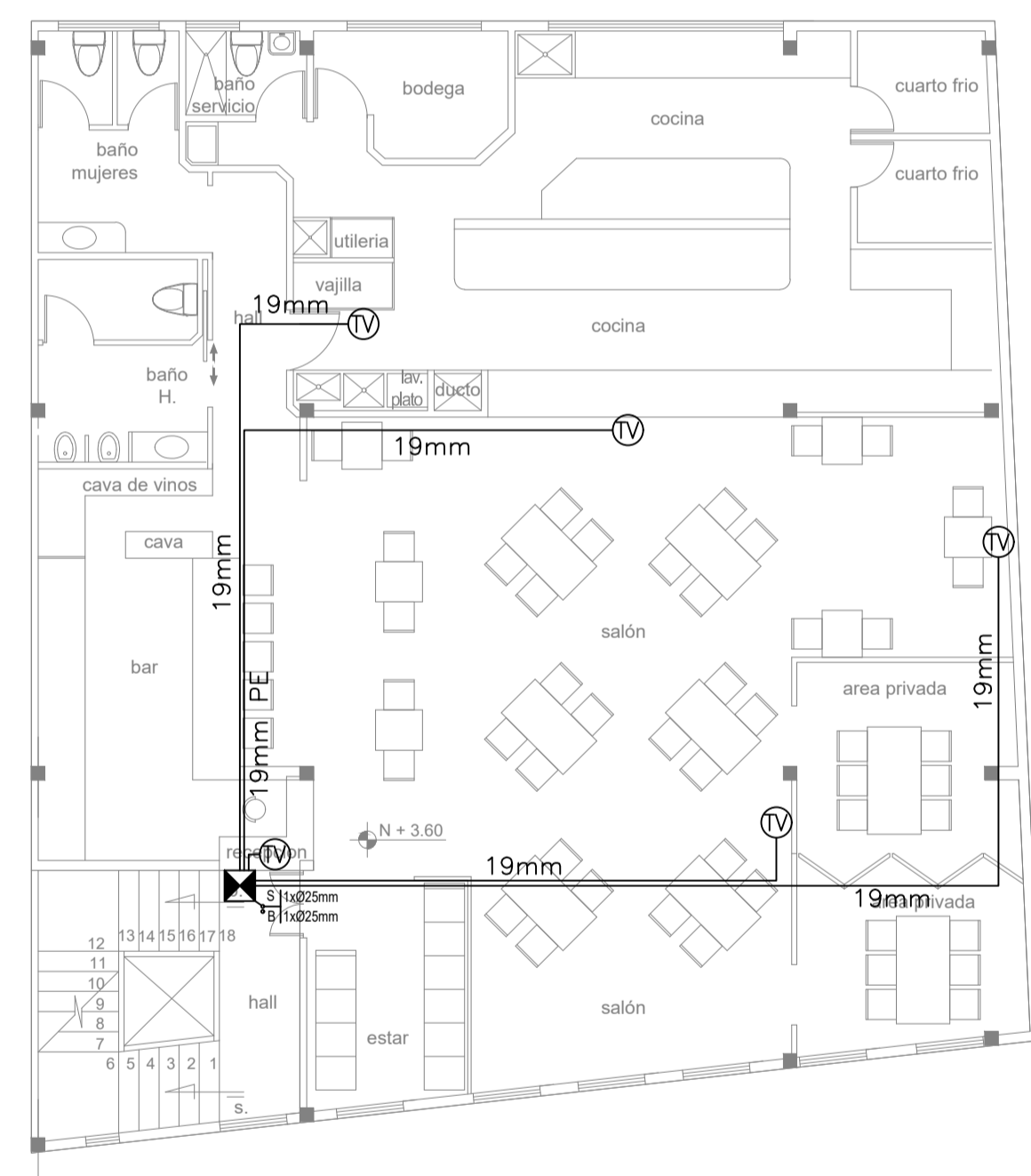
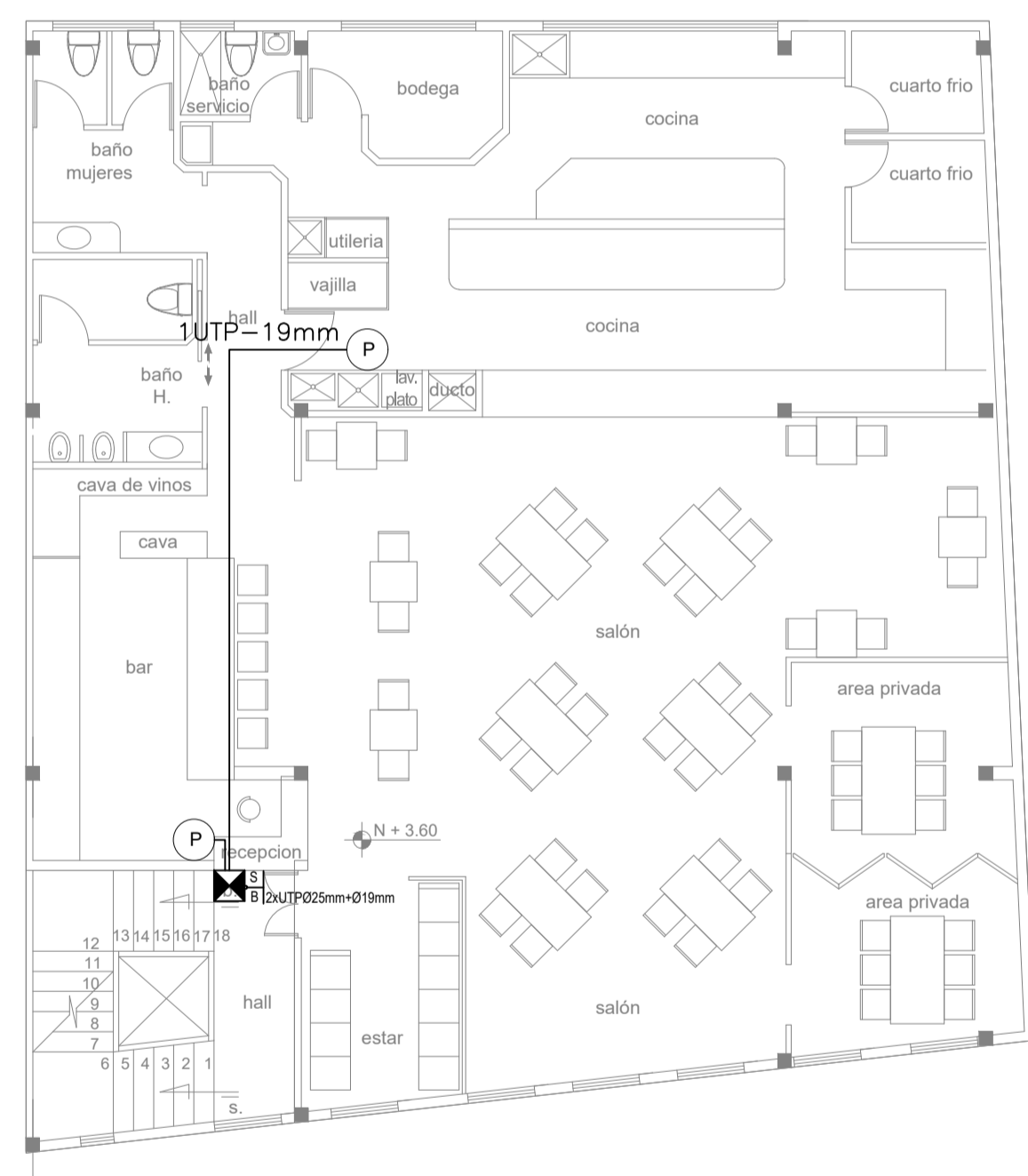

PRIMER PISO RESTAURANTE NIVEL +3.60
Esc. 1:100

PRIMER PISO RESTAURANTE NIVEL +3.60
Esc. 1:100

PRIMER PISO RESTAURANTE NIVEL +3.60
Esc. 1:100

PROYECTO: PROYECTO ARQUITECTONICO DE SUSTITUCION Y OBRA NUEVA RESTAURANTE LE BISTRO

<p>ING. EDUARDO BONILLA RM 217 EQ-2015-I-987 03-17-2937-EPN SENECTY1001-05-651305</p>	<p>MARBO ASESORES S.A.S. EC. JAVIER FERRONDEIRA C.I. 170669335</p>
<p>CONTIENE: SISTEMA DE COMUNICACIONES</p> <ul style="list-style-type: none"> - TELEFONIA - PORTERO ELÉCTRICO - TV POR CABLE 	<p>LOCALIZACION: CUMBAYA SECTOR: CUMBAYA CABECERA CLAVE CATASTRAL: 142323 17016957023011111 FECHA: ENERO / 2023 ESCALA: 1:100</p>
<p>LAMINA: IC 1/1</p>	

COLABORACION:

SELLOS MUNICIPALES

UNIFILAR CITOFONIA

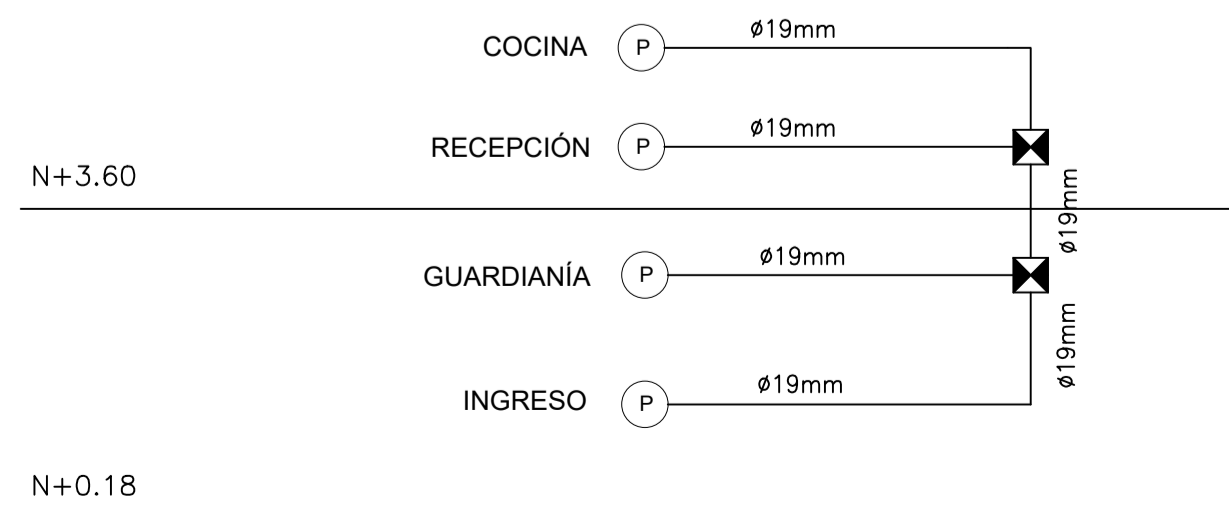

UNIFILAR TV POR CABLE

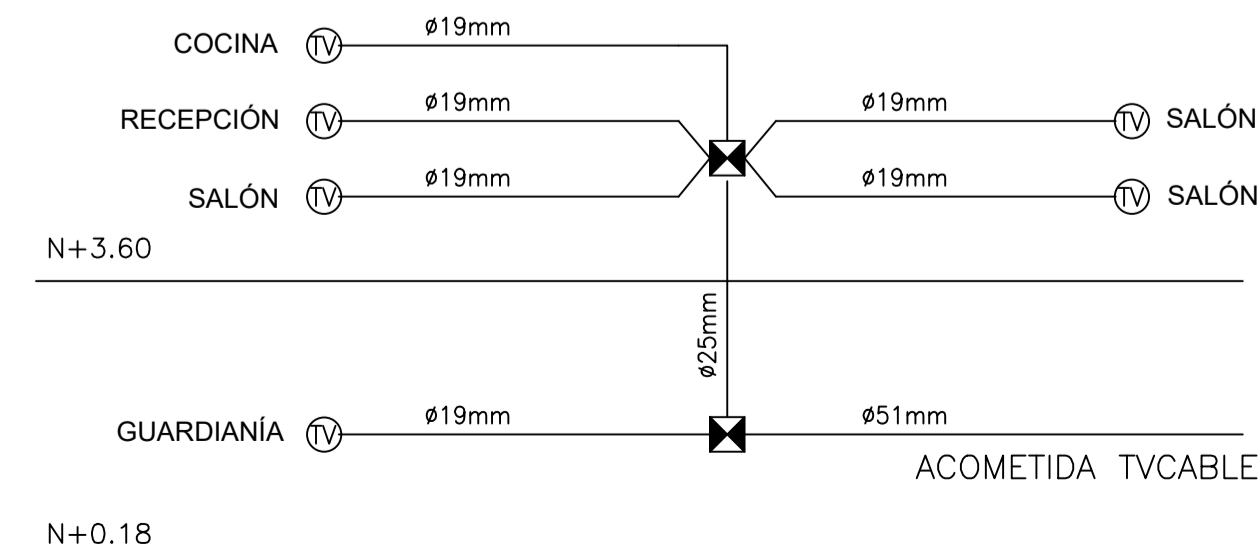

UNIFILAR TELEFONIA

