





Instituto Metropolitano de PATRIMONIO

MUNICIPIO DEL DISTRITO METROPOLITANO DE QUITO
ADMINISTRACIÓN SANTIAGO GUARDERAS

NOMBRE DEL PROYECTO
"ESTUDIO DE ARQUITECTURA E INGENIERÍAS DEL INMUEBLE DENOMINADO CASA GARCIA MORENO -IMP"

CONTENIDO: PLANTA ALTA REGISTRO DE PATOLOGÍAS

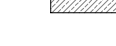
- SIMBOLOGIA
-  DESPRENDIMIENTO DE ENLUCIDOS
 -  DESPRENDIMIENTO DE RECUBRIMIENTO DE PISOS
 -  CRAQUELADO DEL MORTERO DE BAHAREQUE
 -  TABIQUERIA DE BAHAREQUE
 -  FALTANTE DE BAHAREQUE
 -  ENSUCIAMIENTO

LOS ELEMENTOS Y COMPONENTES A CONSERVARSE SE SUJETARAN A LAS ESPECIFICACIONES DE CONSERVACION

ARQ. ANGELICA ARIAS B.
DIRECTORA EJECUTIVA

AREA REQUIRIENTE: DIRECCIÓN DE INVESTIGACIÓN Y DISEÑO DE PROYECTOS PATRIMONIALES
FECHA: JULIO 2022

REVISADO POR: ARQ. MERCEDES CARDENAS DIRECTORA DIDPP
RESPONSABLE CONSULTOR: ARQ. BERNARDO BUSTAMANTE P. P-5733 EMGF-Q-6736

ADMINISTRADOR DEL CONTRATO: ARQ. ANA L. ANDINO
COLABORACION: ARQ. DOMENIKA BAQUERO S. SENESEYTE: 1040-2016-1745912

ESCALA: INDICADAS
UBICACION: SECTOR PLAZA SANTO DOMINGO
LAMINA: P9
PREDIO: 131489
CLAVE CATASTRAL: 30101 04 001 000 000 000

SELLOS

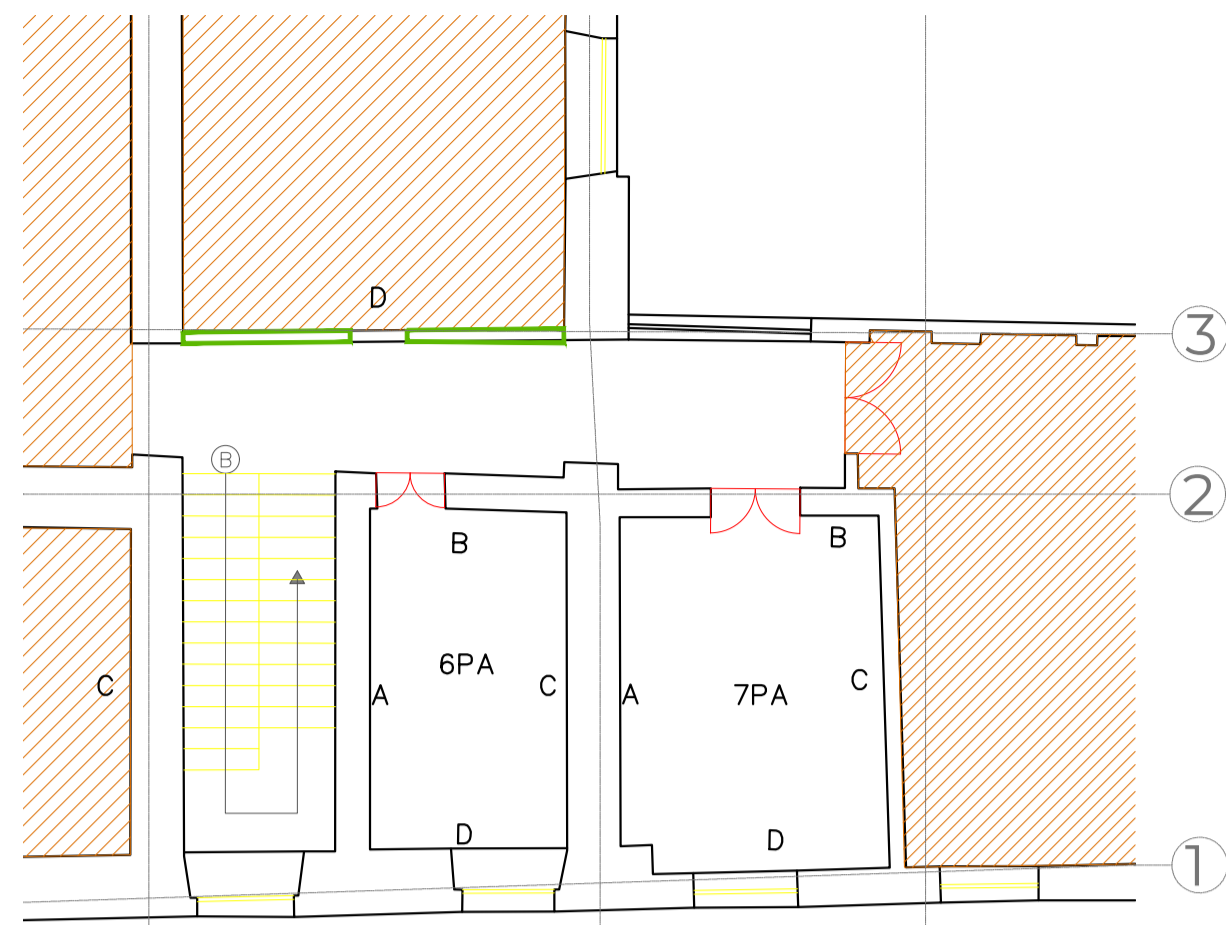

PLANTA
ESC: 1:100

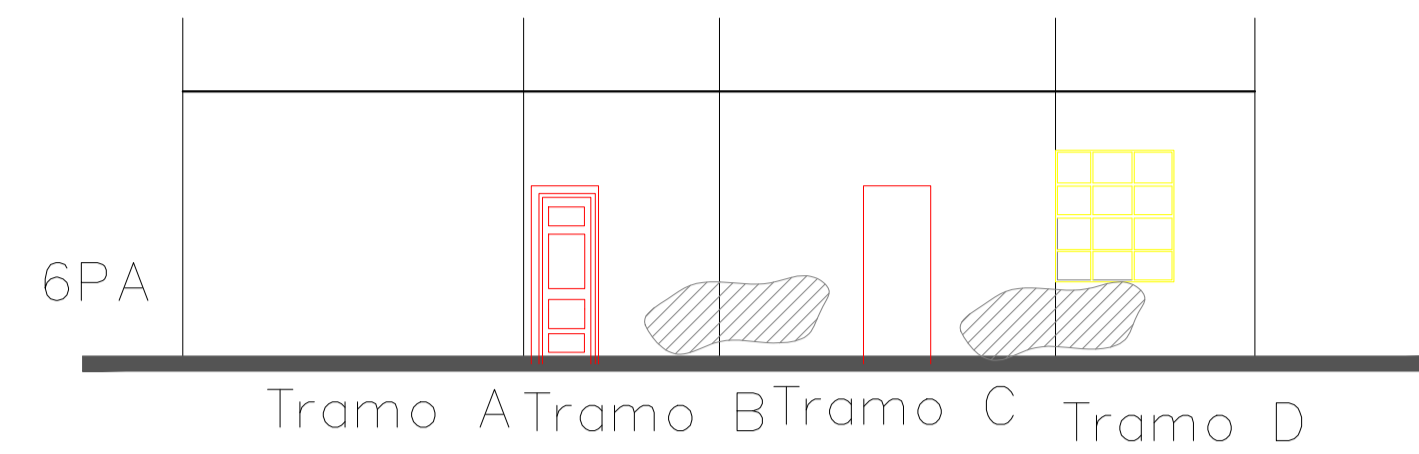

ALZADO

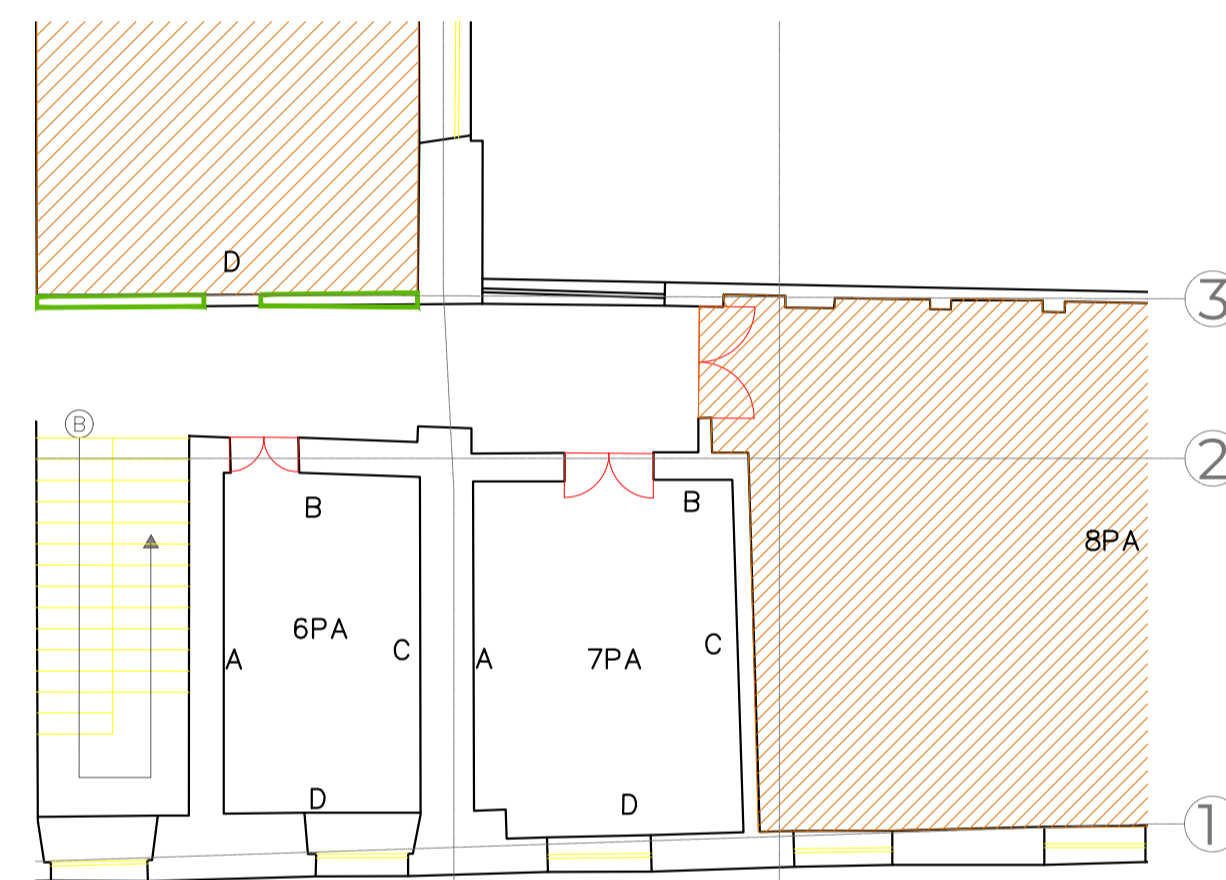

PLANTA
ESC: 1:100

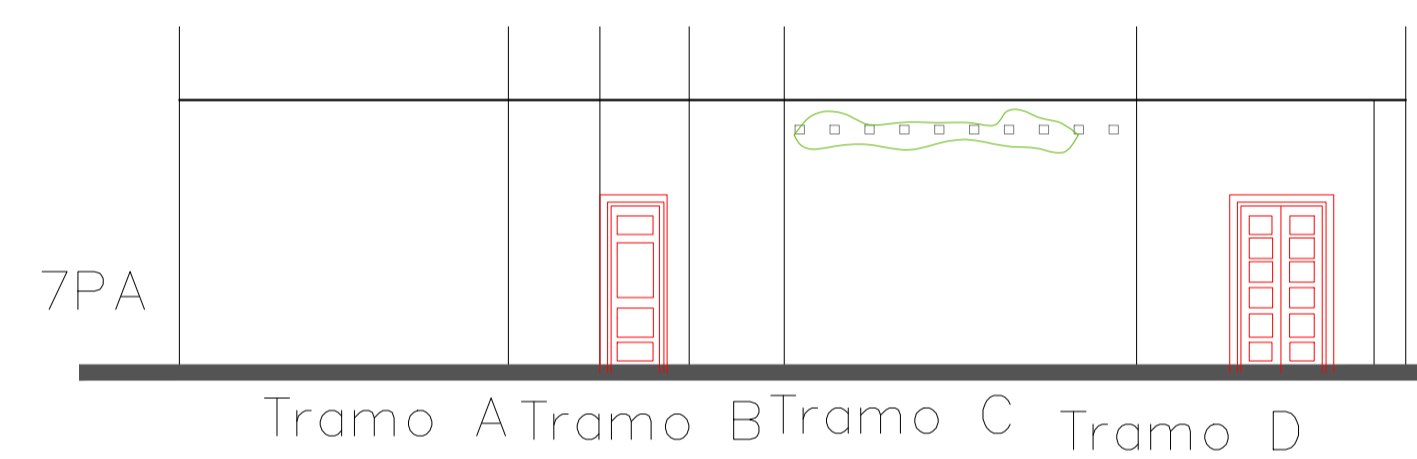

ALZADO

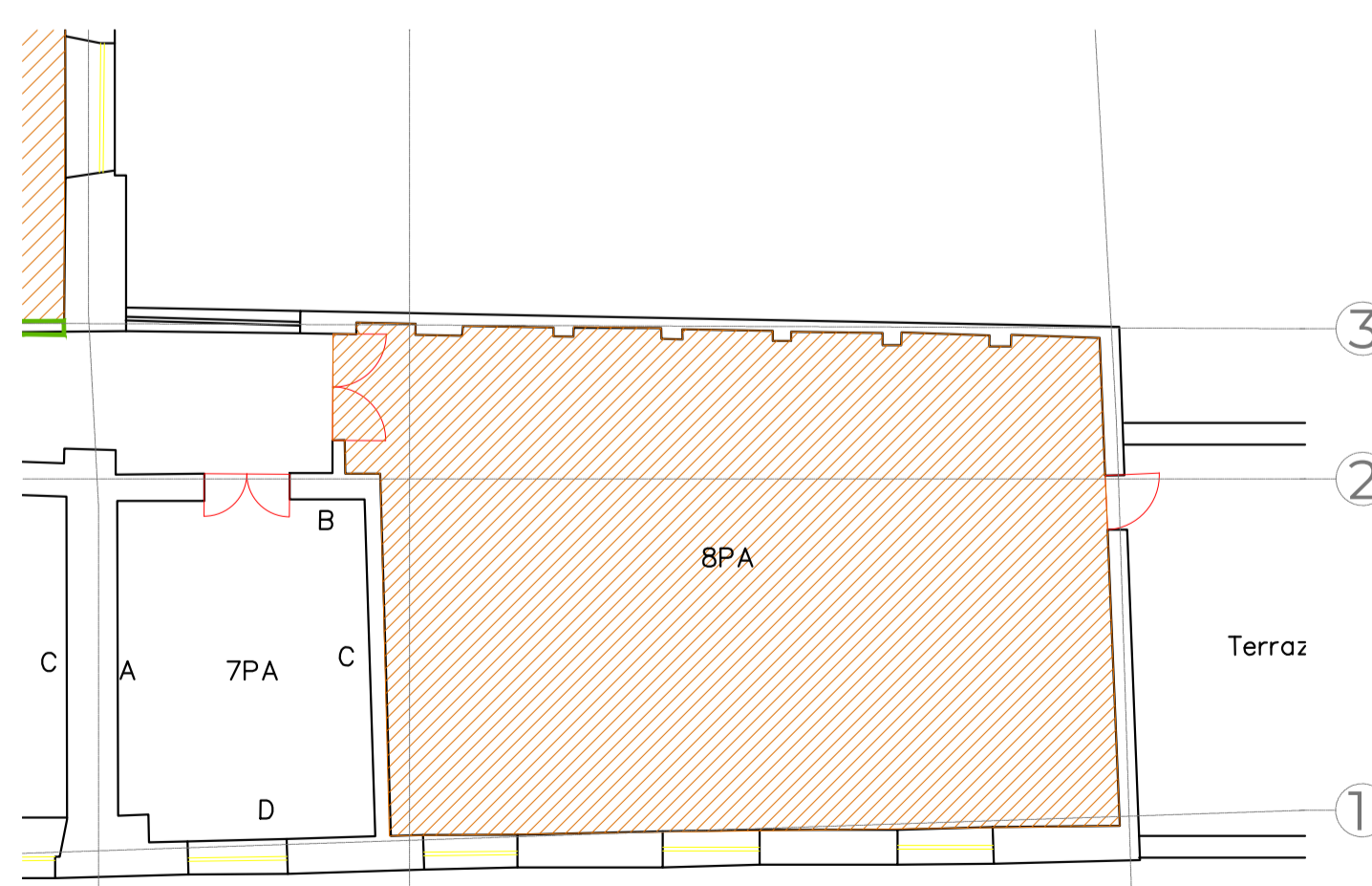

PLANTA
ESC: 1:100

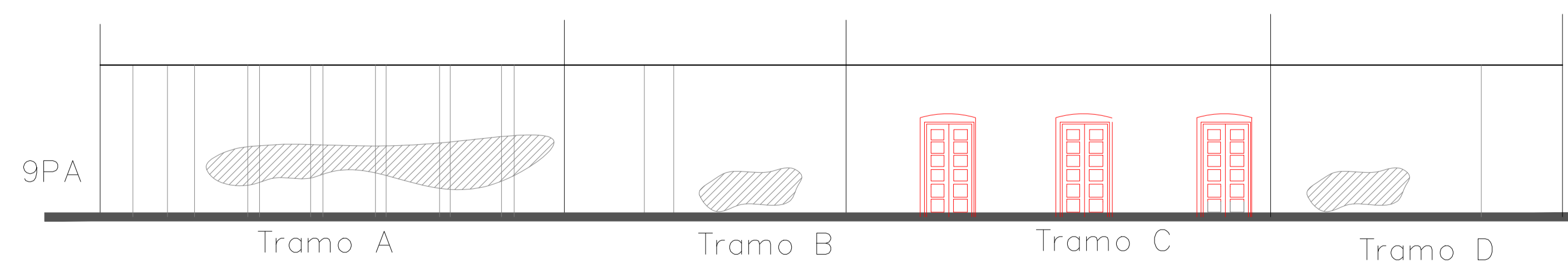

ALZADO