







Instituto Metropolitano de PATRIMONIO

MUNICIPIO DEL DISTRITO METROPOLITANO DE QUITO
ADMINISTRACIÓN SANTIAGO GUARDERAS

NOMBRE DEL PROYECTO
"ESTUDIO DE ARQUITECTURA E INGENIERÍAS DEL INMUEBLE DENOMINADO CASA GARCÍA MORENO -IMP"

CONTENIDO: PLANTA ALTA REGISTRO DE PATOLOGÍAS

SIMBOLOGIA

-  DESPRENDIMIENTO DE ENLUCIDOS
-  DESPRENDIMIENTO DE RECUBRIMIENTO DE PISOS
-  CRAQUELADO DEL MORTERO DE BAHAREQUE
-  TABIQUERIA DE BAHAREQUE
-  FALTANTE DE BAHAREQUE
-  FISURAS

 CRAQUELADO DEL MORTERO DE BAHAREQUE

LOS ELEMENTOS Y COMPONENTES A CONSERVARSE SE SUJETARAN A LAS ESPECIFICACIONES DE CONSERVACION

ARQ. ANGELICA ARIAS B.
DIRECTORA EJECUTIVA

AREA REQUIRIENTE:
DIRECCIÓN DE INVESTIGACIÓN Y DISEÑO DE PROYECTOS PATRIMONIALES

FECHA:
JULIO 2022

REVISADO POR:
ARQ. MERCEDES CÁRDENAS
DIRECTORA DIDPP

RESPONSABLE CONSULTOR:
ARQ. BERNARDO BUSTAMANTE P.
P-5733 EMGF-Q-6736

ADMINISTRADOR DEL CONTRATO:
ARQ. ANA L. ANDINO

COLABORACION:
ARQ. DOMENIKA BAQUERO S.
SENESEVYT: 1040-2016-1745912

ESCALA: INDICADAS	UBICACION: SECTOR PLAZA SANTO DOMINGO	LAMINA: P8
PREDIO: 131489	CLAVE CATASTRAL: 30101 04 001 000 000 000	

SELLOS

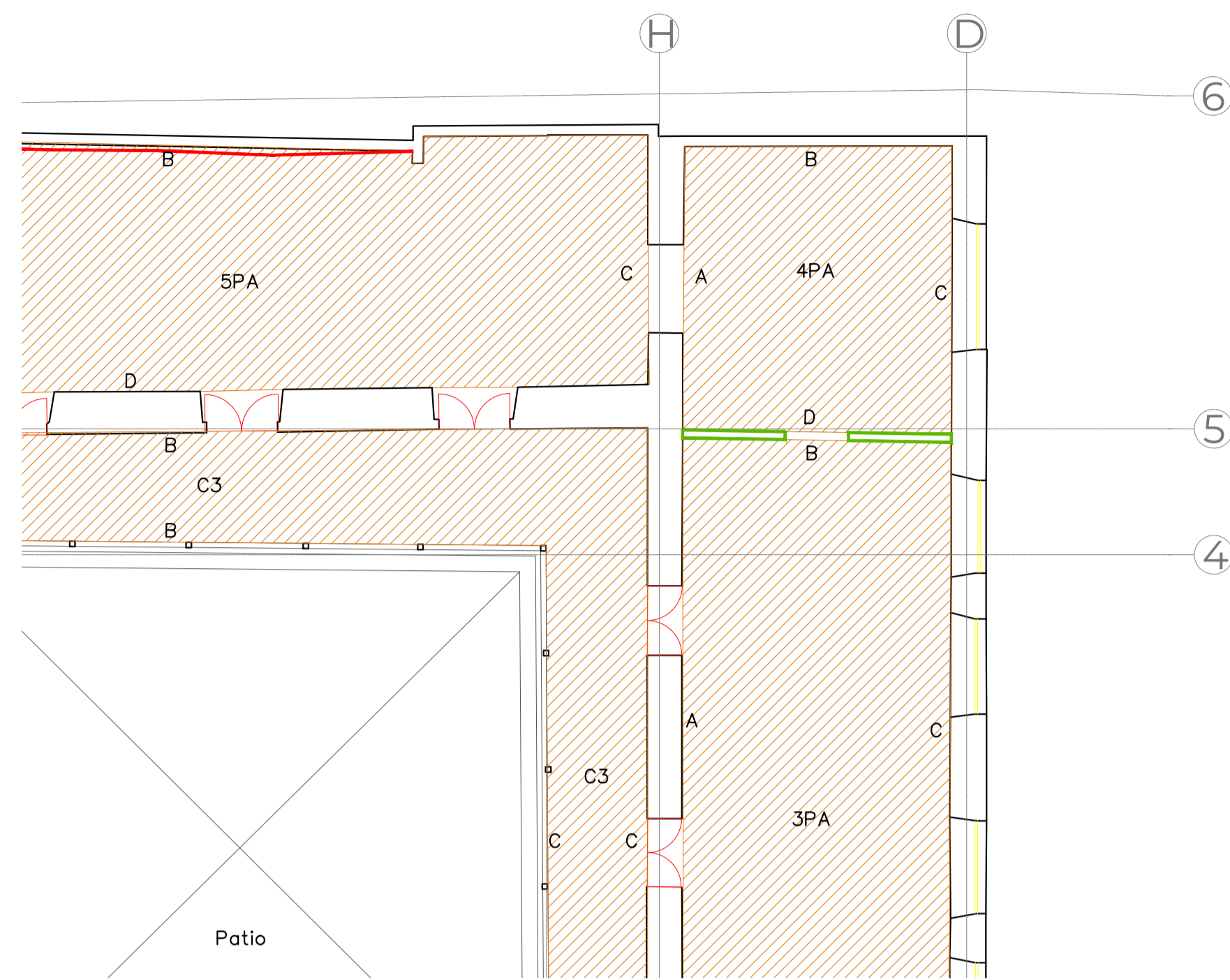

PLANTA
ESC: 1:100

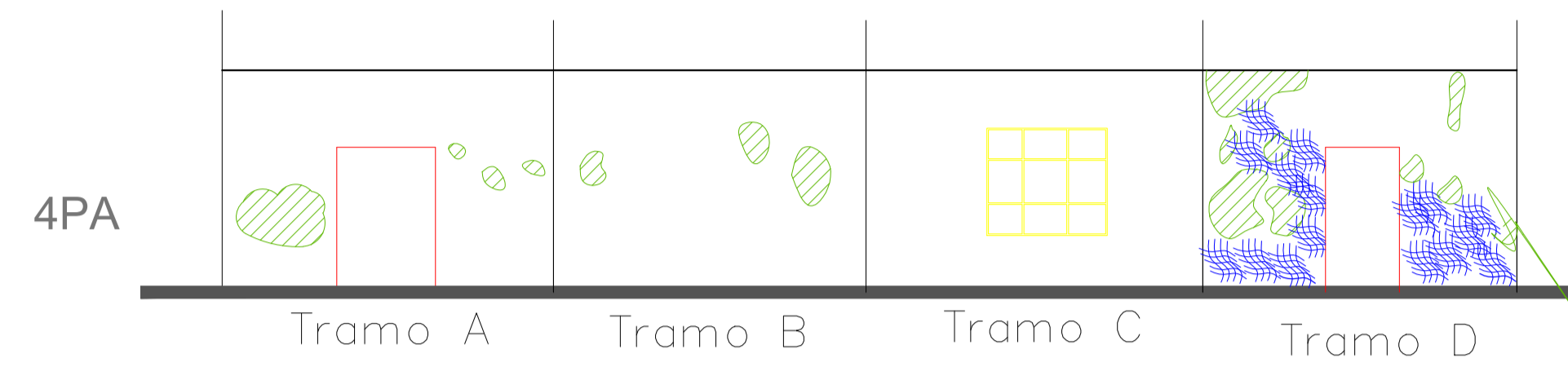

ALZADO

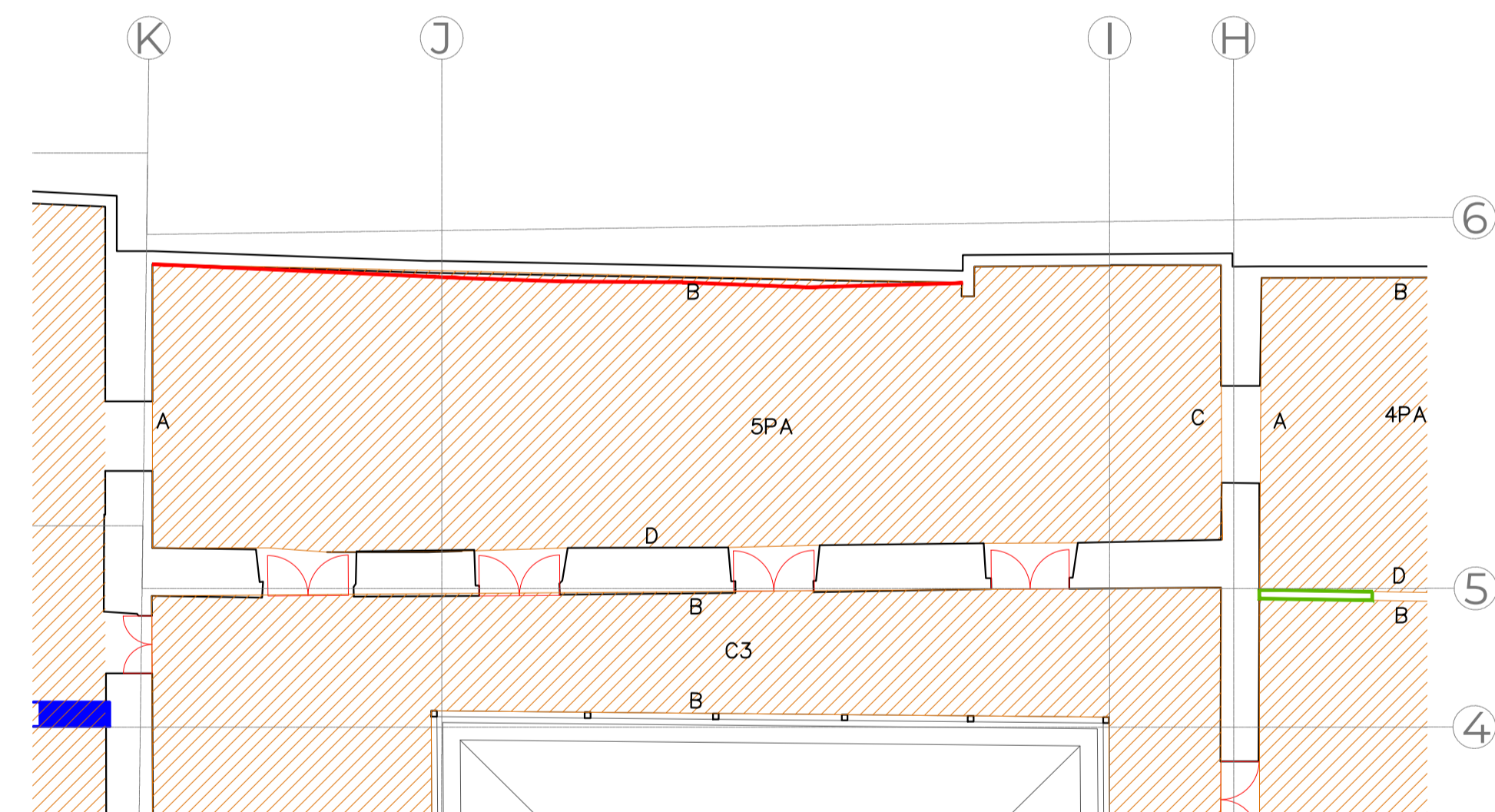

PLANTA
ESC: 1:100

 CRAQUELADO DEL MORTERO DE BAHAREQUE

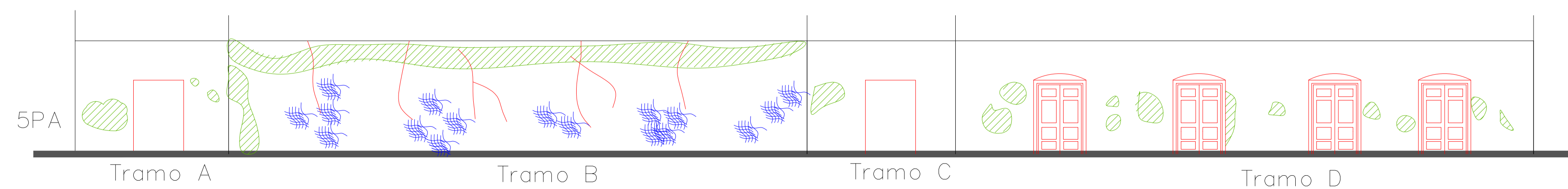

ALZADO