

Instituto Metropolitano de PATRIMONIO

MUNICIPIO DEL DISTRITO METROPOLITANO DE QUITO
ADMINISTRACIÓN SANTIAGO GUARDERAS

NOMBRE DEL PROYECTO

"ESTUDIO DE ARQUITECTURA E INGENIERÍAS DEL INMUEBLE DENOMINADO CASA GARCÍA MORENO -IMP"

CONTENIDO: PLANTA BAJA REGISTRO DE PATOLOGÍAS

SIMBOLOGÍA

-  DESPRENDIMIENTO DE ENLUCIDOS
-  DESPRENDIMIENTO DE RECUBRIMIENTO DE PISOS
-  ELIMINACIÓN DE MURO DE ARIOSTRAMIENTO
-  FISURAS
-  REPINTES
-  ROTURA DE RECUBRIMIENTO DE PISO HORMIGÓN
-  CRAQUELADOS CIELO RASO
-  ENSUCIAMIENTO
-  XILOFAGOS
-  ROTURA - PERFORACIONES
-  HUMEDAD POR FILTRACION
-  EROSION DE MATERIAL
-  PERDIDA DE REVOCADO
-  PRESENCIA DE VEGETACION DE PORTE
-  OXIDACION
-  DESGASTE
-  CRAQUELADOS PISO

LOS ELEMENTOS Y COMPONENTES A CONSERVARSE SE SUJETARAN A LAS ESPECIFICACIONES DE CONSERVACION

ARQ. ANGELICA ARIAS B.
DIRECTORA EJECUTIVA

ÁREA REQUIRIENTE:

DIRECCIÓN DE INVESTIGACIÓN Y DISEÑO DE PROYECTOS PATRIMONIALES

FECHA:

JULIO 2022

REVISADO POR:

ARQ. MERCEDES CÁRDENAS
DIRECTORA DIDPP

RESPONSABLE CONSULTOR:

ARQ. BERNARDO BUSTAMANTE P.
P-5735 EMGF-Q 8738

ADMINISTRADOR DEL CONTRATO:

ARQ. ANA L. ANDINO

COLABORACION:

ARQ. DOMENIKA BAQUERO S.
SENECYTE: 1040-2016-1745812

ESCALA:

INDICADAS

UBICACION:

SECTOR PLAZA SANTO DOMINGO

LAMINA:

P4

PREDIO:

131489

CLAVE CATASTRAL:

30101 04 001 000 000 000

SELLOS

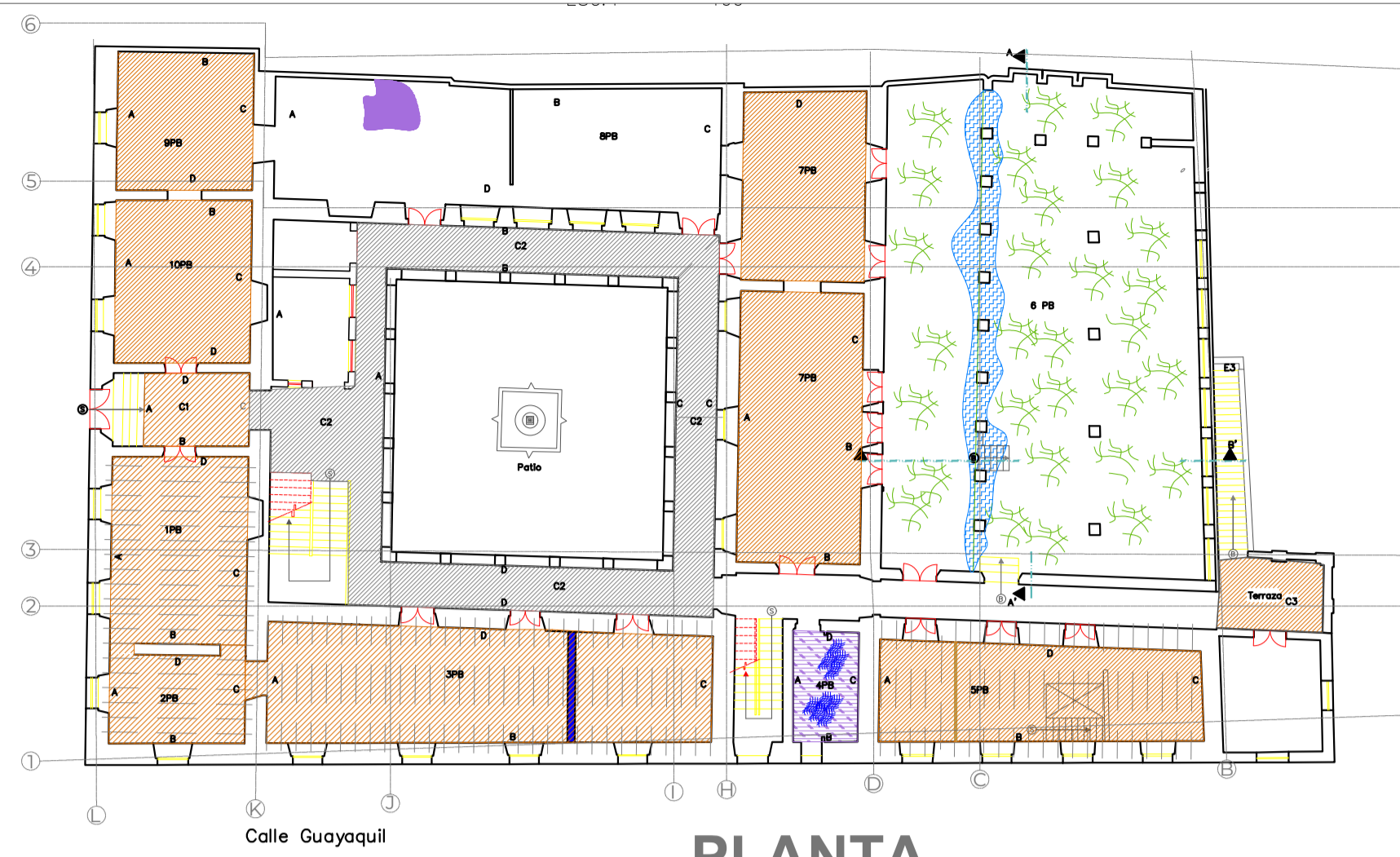

PLANTA

ESC : 1:250

7PB

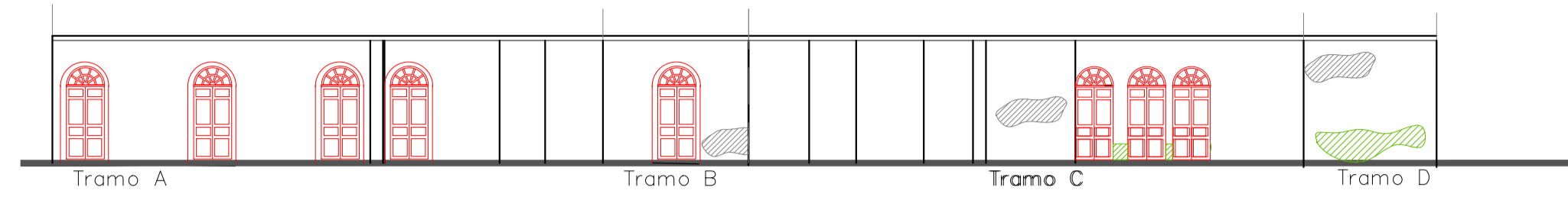

ALZADO

ESC: 1:100



PLANTA

ESC : 1:100

8PB

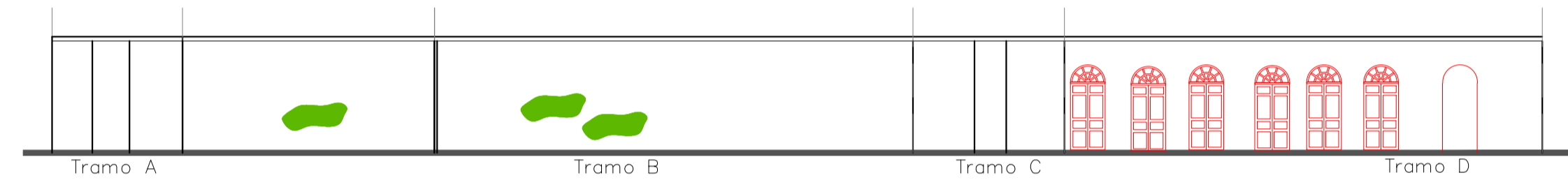

ALZADO

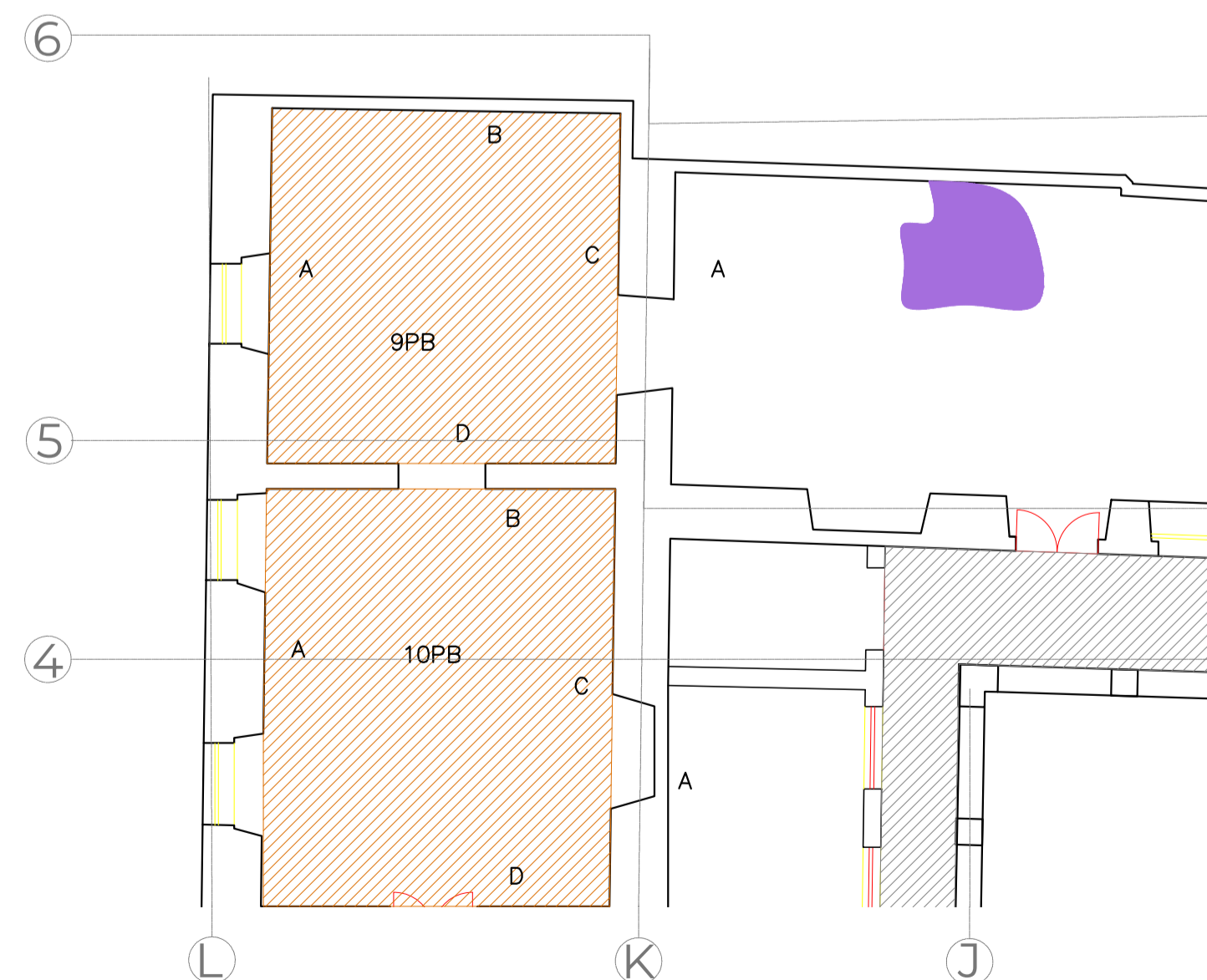

PLANTA

ESC : 1:100

9PB

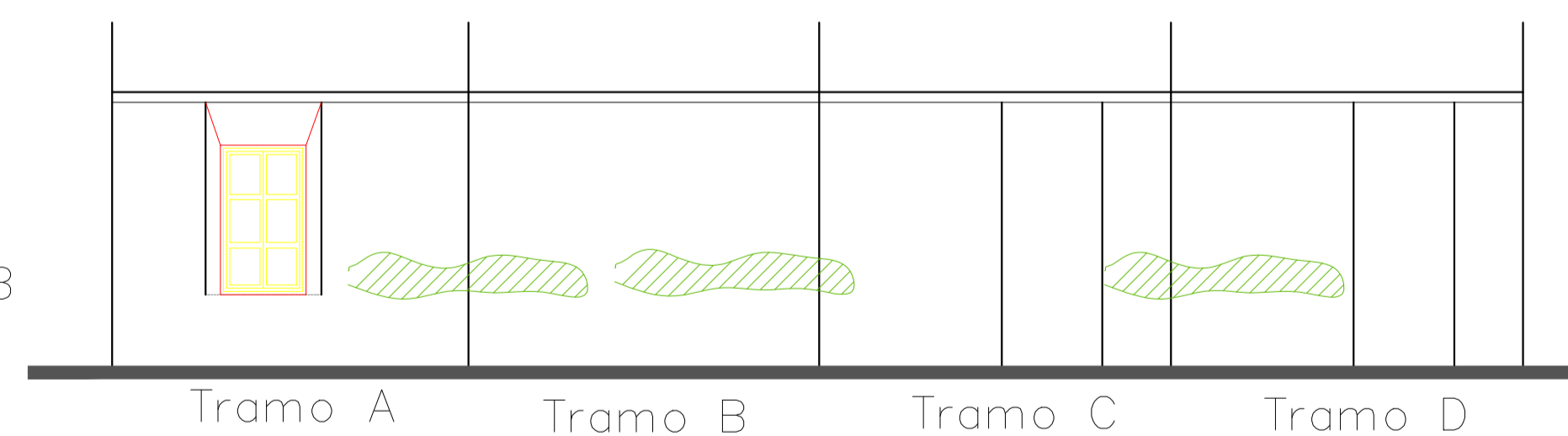

ALZADO