

PLANTA REFERENCIAL:

-  PAREDES EXISTENTES
-  PAREDES NUEVAS

Legenda de materiales:

-  Mampostería
-  Hormigón estructural
-  Tol negro
-  Gypsum

LOS ELEMENTOS Y COMPONENTES A CONSERVARSE SE SUJETARAN A LAS ESPECIFICACIONES DE CONSERVACION

ARQ. ANGELICA ARIAS B.
DIRECTORA EJECUTIVA

AREA REQUIRIENTE: DIRECCIÓN DE INVESTIGACIÓN Y DISEÑO DE PROYECTOS PATRIMONIALES	FECHA: JULIO 2022
REVISADO POR: ARQ. MERCEDES CARDENAS DIRECTORA DIDPP	RESPONSABLE CONSULTOR: ARQ. BERNARDO BUSTAMANTE P. P-5733 EMOP-Q 6738
ADMINISTRADOR DEL CONTRATO: ARQ. ANA L. ANDINO	COLABORACION: ARQ. DOMENIKA BAQUERO S. SENESCYT: 1040-2016-1745812

ESCALA: INDICADAS	UBICACION: SECTOR PLAZA SANTO DOMINGO	LAMINA: PR/4
PREDIO: 131489	CLAVE CATASTRAL: 30101 04 001 000 000 000	

SELLOS

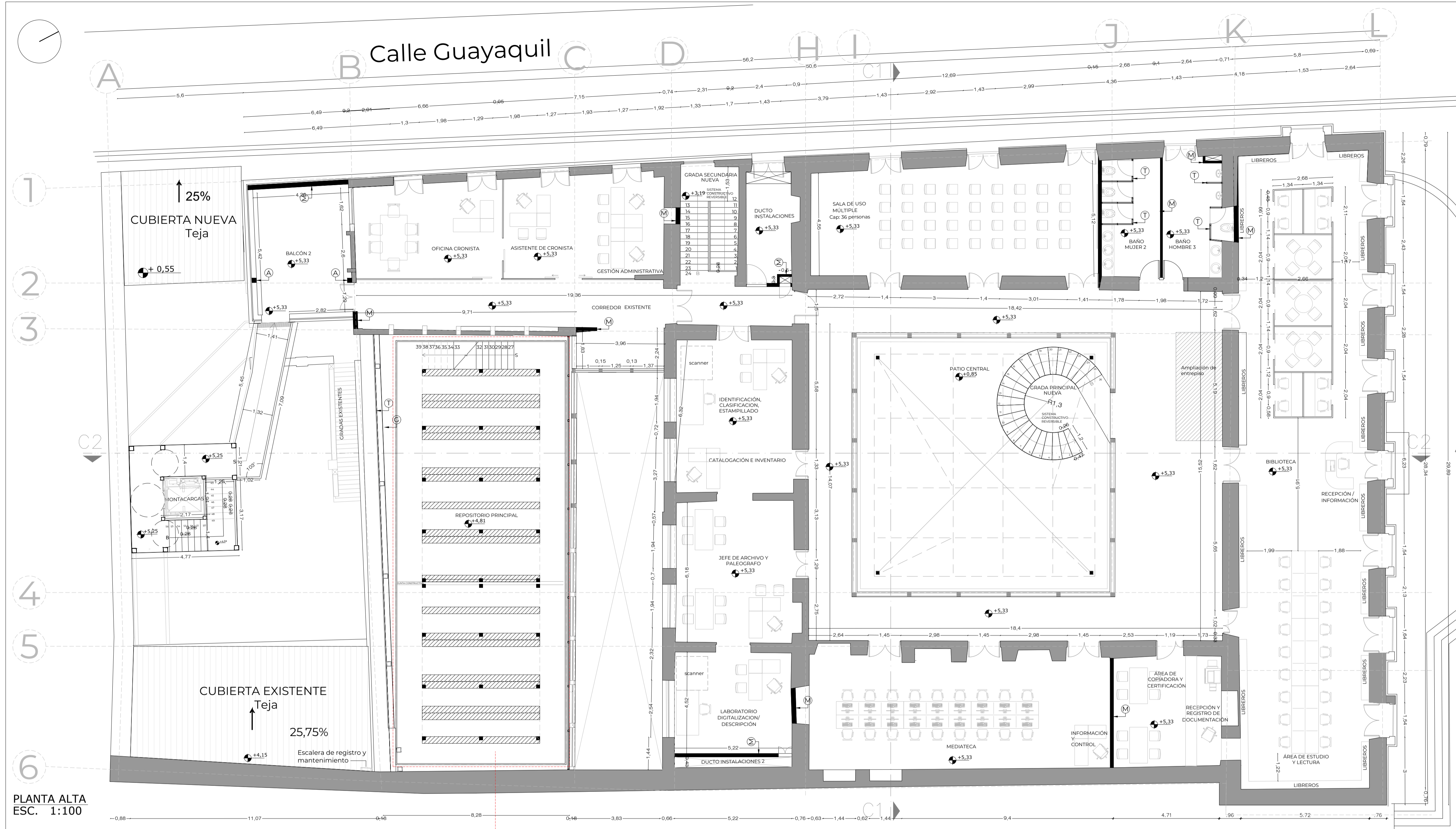

PLANTA ALTA
ESC. 1:100

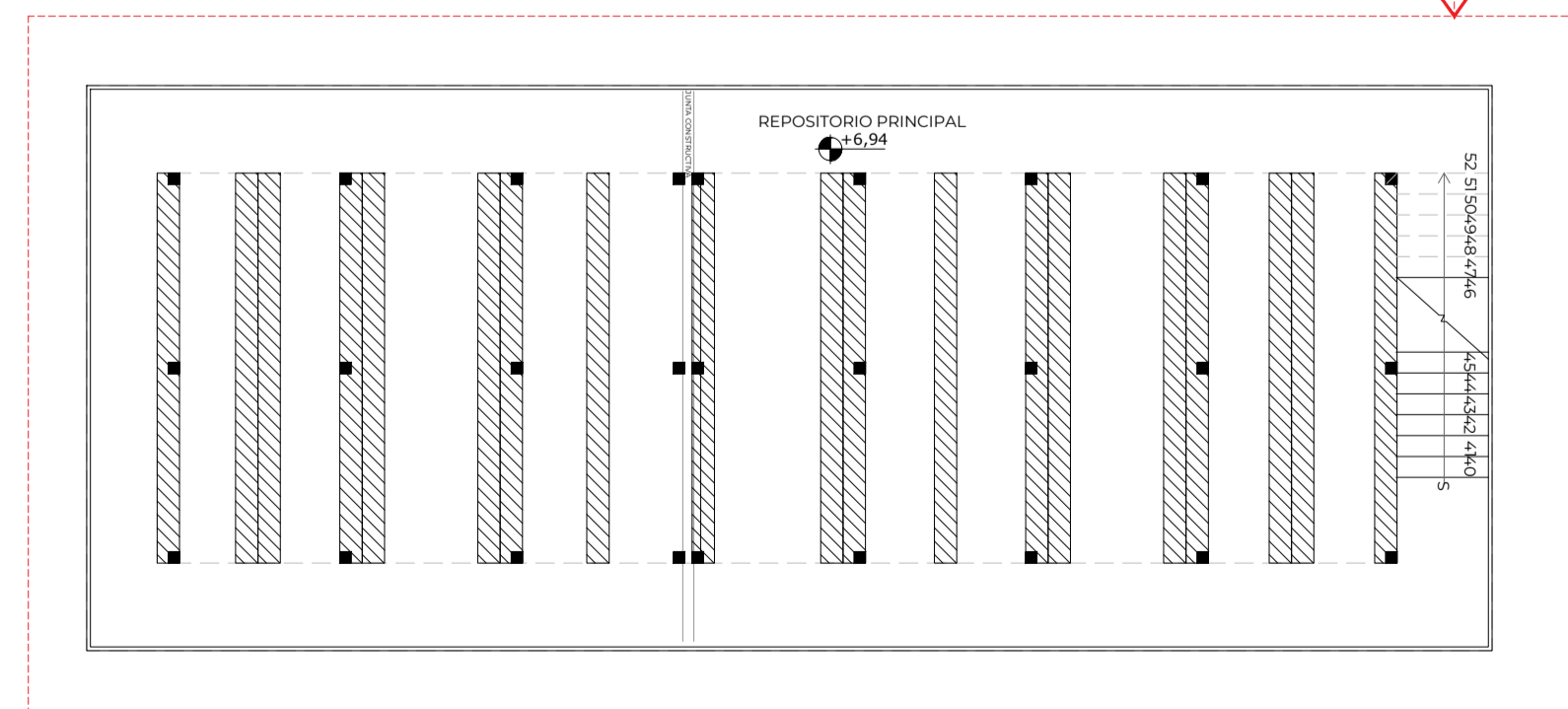

REPOSITORIO PRINCIPAL N +6,39
ESC. 1:100

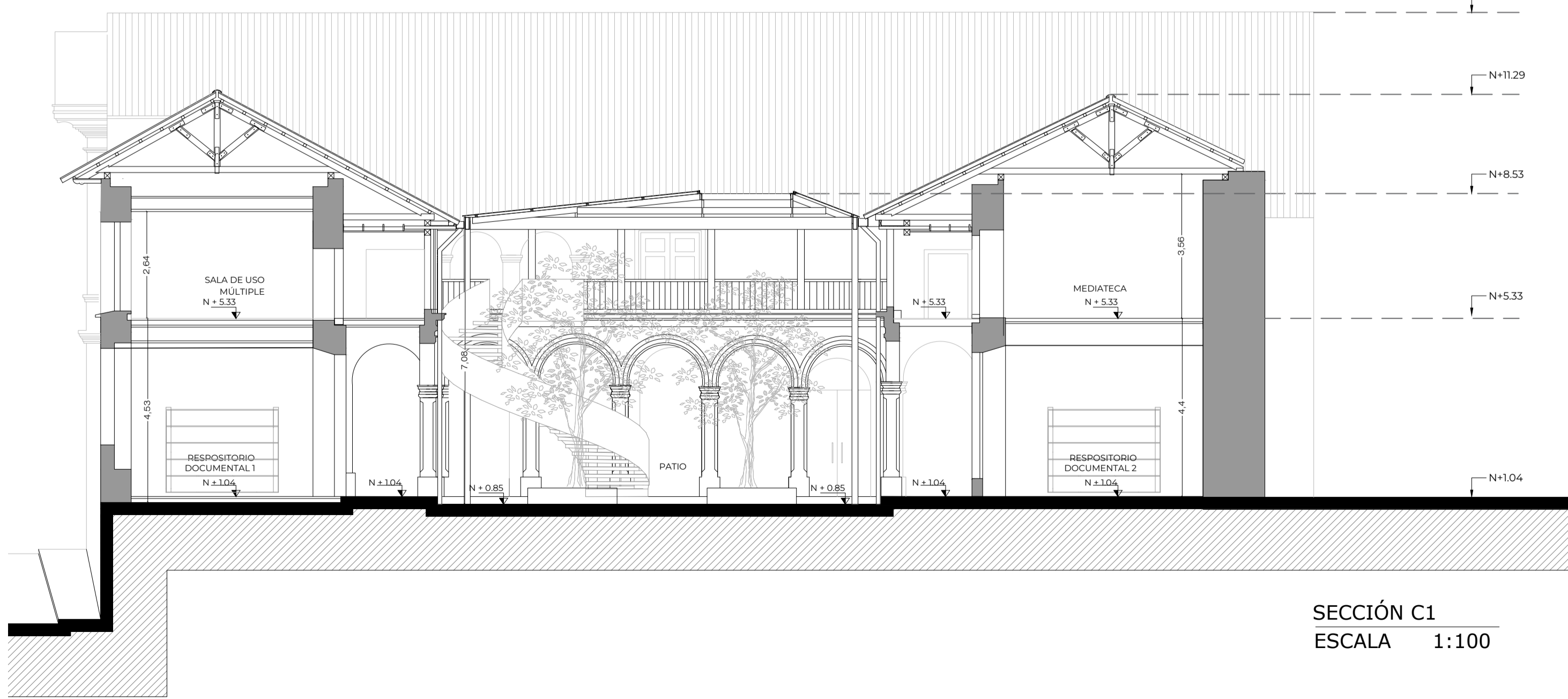

SECCIÓN C1
ESCALA 1:100