

PLANTA BAJA  
ESC. 1:100

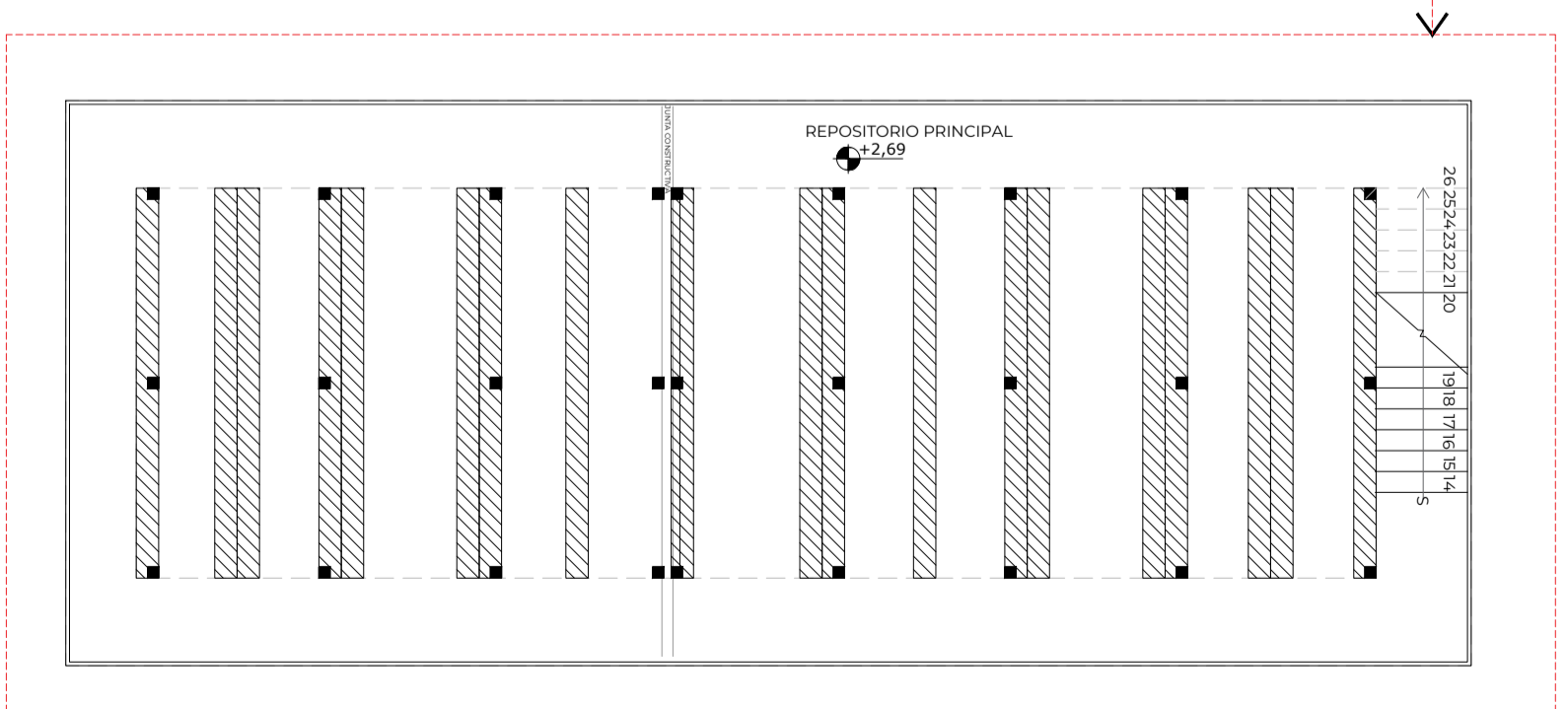

REPOSITORIO PRINCIPAL N +2,14  
ESC. 1:100

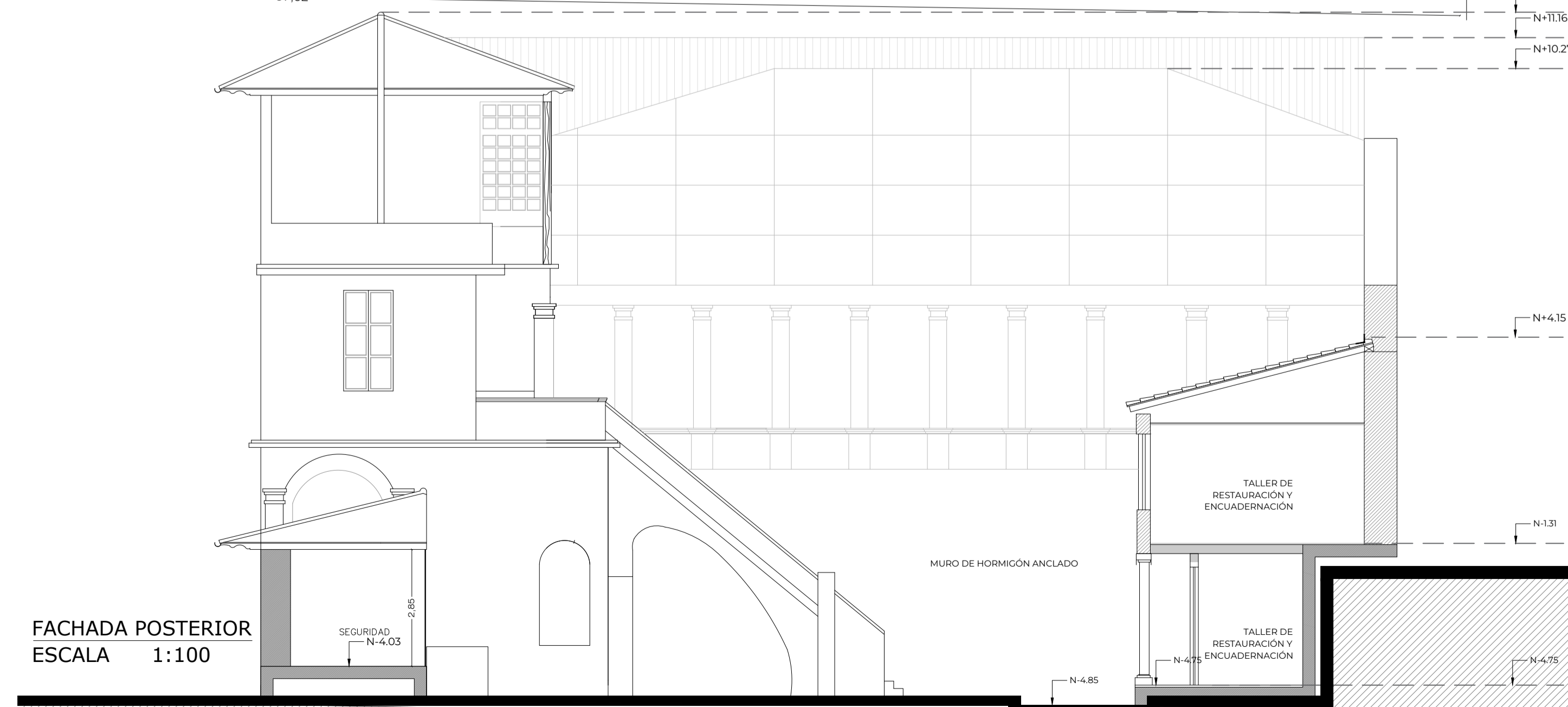

FACHADA POSTERIOR  
ESCALA 1:100

# Instituto Metropolitano de PATRIMONIO

MUNICIPIO DEL DISTRITO METROPOLITANO DE QUITO  
ADMINISTRACIÓN SANTIAGO GUARDERAS

NOMBRE DEL PROYECTO  
"ESTUDIO DE ARQUITECTURA E INGENIERÍAS DEL INMUEBLE DENOMINADO CASA GARCIA MORENO - IMP"

CONTENIDO:  
**PROPUESTA ARQUITECTÓNICA:**  
**PLANTA BAJA**  
**REPOSITORIO PRINCIPAL N +2,69**  
**FACHADA POSTERIOR**

PLANTA REFERENCIAL:

- PAREDES EXISTENTES
- PAREDES NUEVAS

Legenda de materiales:

- M Mampostería
- HE Hormigón estructural
- T Tol negro
- G Gypsum

LOS ELEMENTOS Y COMPONENTES A CONSERVARSE SE SUJETARAN A LAS ESPECIFICACIONES DE CONSERVACION

**ARQ. ANGELICA ARIAS B.**  
DIRECTORA EJECUTIVA

AREA REQUIRIENTE:  
**DIRECCIÓN DE INVESTIGACIÓN Y DISEÑO DE PROYECTOS PATRIMONIALES**

FECHA:  
JULIO 2022

REVISADO POR:  
**ARQ. MERCEDES CARDENAS DIRECTORA DIDPP**

RESPONSABLE CONSULTOR:  
**ARQ. BERNARDO BUSTAMANTE P. P-5753 EMOP-G 6738**

ADMINISTRADOR DEL CONTRATO:  
**ARQ. ANA L. ANDINO**

COLABORACION:  
**ARQ. DOMENIKA BAQUERO S. SENESCYT: 1040-2016-1745812**

ESCALA:  
**INDICADAS**

UBICACION:  
SECTOR PLAZA SANTO DOMINGO  
CLAVE CATASTRAL:  
30101 04 001 000 000 000

LAMINA:  
**PR/3**

PREDDIO:  
131489

SELLOS