

PLANTA BAJA
ESC. 1:100

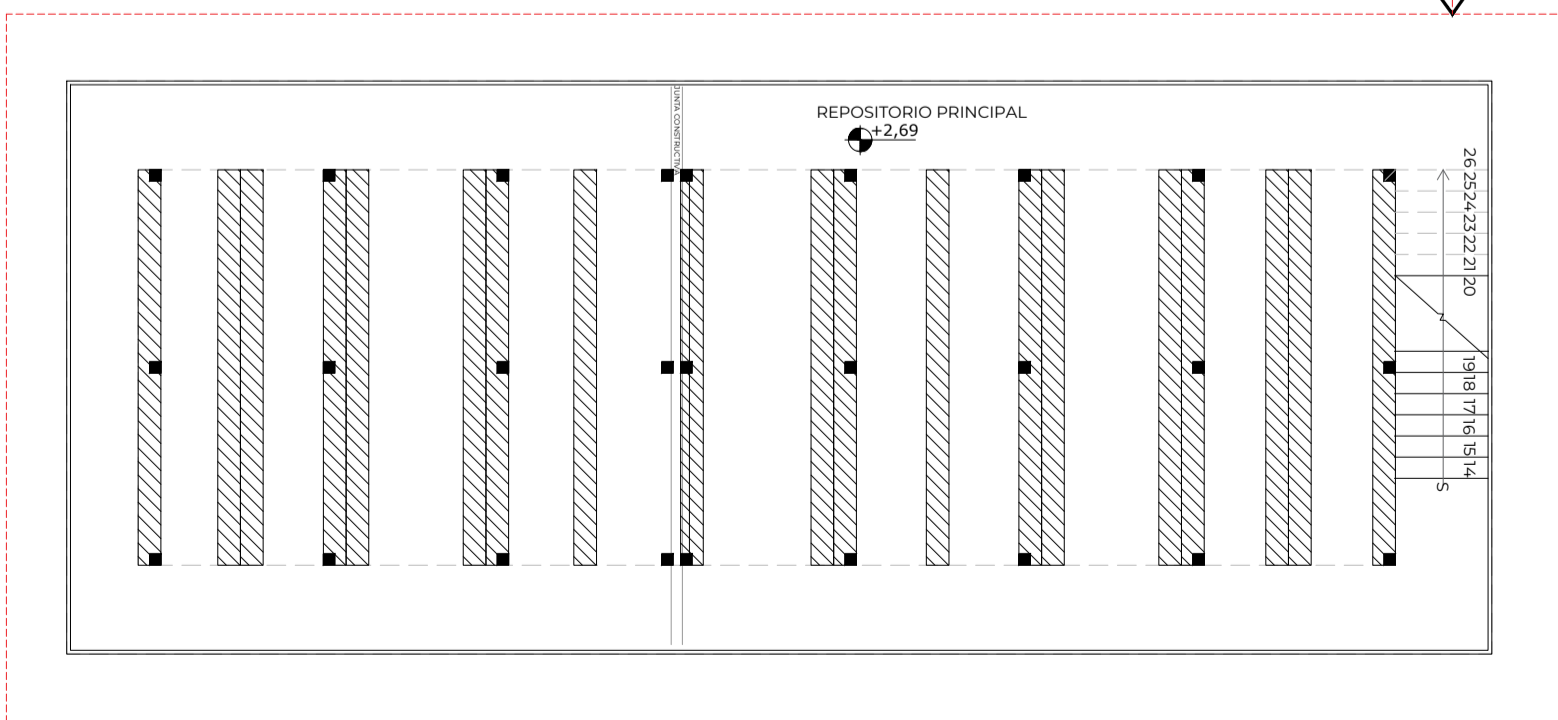

REPOSITORIO PRINCIPAL N +2,14
ESC. 1:100

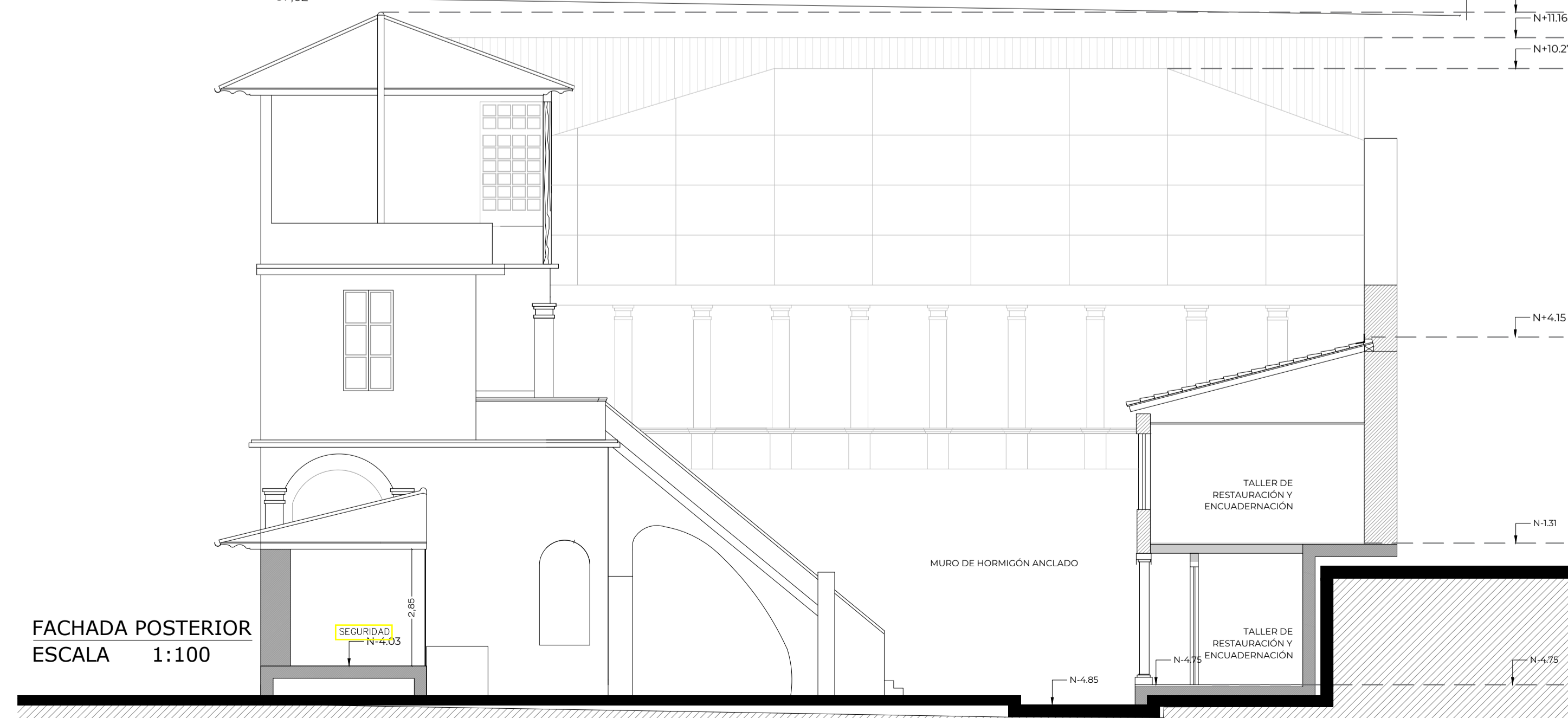

FACHADA POSTERIOR
ESCALA 1:100

Instituto Metropolitano de PATRIMONIO

MUNICIPIO DEL DISTRITO METROPOLITANO DE QUITO
ADMINISTRACIÓN SANTIAGO GUARDERAS

NOMBRE DEL PROYECTO:
"ESTUDIO DE ARQUITECTURA E INGENIERÍAS DEL INMUEBLE DENOMINADO CASA GARCIA MORENO - IMP"

CONTENIDO:

PROPUESTA ARQUITECTÓNICA:
PLANTA BAJA
REPOSITORIO PRINCIPAL N +2,69
FACHADA POSTERIOR

PLANTA REFERENCIAL:

- PAREDES EXISTENTES
- PAREDES NUEVAS

Legenda de materiales:

- Mampostería
- Hormigón estructural
- Tol negro
- Gypsum

LOS ELEMENTOS Y COMPONENTES A CONSERVARSE SE SUJETARÁN A LAS ESPECIFICACIONES DE CONSERVACION

ARQ. ANGELICA ARIAS B.
DIRECTORA EJECUTIVA

ÁREA REQUIRIENTE: DIRECCIÓN DE INVESTIGACIÓN Y DISEÑO DE PROYECTOS PATRIMONIALES	FECHA: JULIO 2022
REVISADO POR: ARQ. MERCEDES CARDENAS DIRECTORA DIDPP	RESPONSABLE CONSULTOR: ARQ. BERNARDO BUSTAMANTE P. P-5733 EMOP-Q 6738
ADMINISTRADOR DEL CONTRATO: ARQ. ANA L. ANDINO	COLABORACION: ARQ. DOMENIKA BAQUERO S. SENESECY: 1040-2016-1745812

ESCALA: INDICADAS	UBICACION: SECTOR PLAZA SANTO DOMINGO CLAVE CATASTRAL: 131489	LAMINA: PR/3
-----------------------------	---	------------------------

SELLOS