

Calle Guayaquil

# Instituto Metropolitano de PATRIMONIO

MUNICIPIO DEL DISTRITO METROPOLITANO DE QUITO  
ADMINISTRACIÓN SANTIAGO GUARDERAS

NOMBRE DEL PROYECTO:  
"ESTUDIO DE ARQUITECTURA E INGENIERÍAS DEL INMUEBLE DENOMINADO CASA GARCIA MORENO -IMP"

CONTENIDO:  
**PROPUESTA ARQUITECTÓNICA:**  
**PLANTA DE SUBSUELO**  
**SECCIÓN C2**

PLANTA REFERENCIAL:



**PAREDES EXISTENTES**  
**PAREDES NUEVAS**

Legenda de materiales:  
 (M) Mampostería  
 (HE) Hormigón estructural  
 (T) Tol negro  
 (G) Gypsum  
 (A) Acero

LOS ELEMENTOS Y COMPONENTES A CONSERVARSE SE SUJETARÁN A LAS ESPECIFICACIONES DE CONSERVACION

**ARQ. ANGELICA ARIAS B.**  
DIRECTORA EJECUTIVA

ÁREA REQUERIENTE: DIRECCIÓN DE INVESTIGACIÓN Y DISEÑO DE PROYECTOS PATRIMONIALES  
FECHA: JULIO 2022

REVISADO POR: ARQ. MERCEDES CARDENAS DIRECTORA DIDPP  
RESPONSABLE CONSULTOR: ARQ. BERNARDO BUSTAMANTE P. P-5733 EMOP-Q-6738

ADMINISTRADOR DEL CONTRATO: ARQ. ANA L. ANDINO  
COLABORACIÓN: ARQ. DOMENIKA BAQUERO S. SENESECY: 1040-2016-1745812

ESCALA: INDICADAS  
UBICACIÓN: SECTOR PLAZA SANTO DOMINGO  
LÁMINA: PR/2  
PRECIO: 131489  
CLAVE CATASTRAL: 30101 04 001 000 000 000

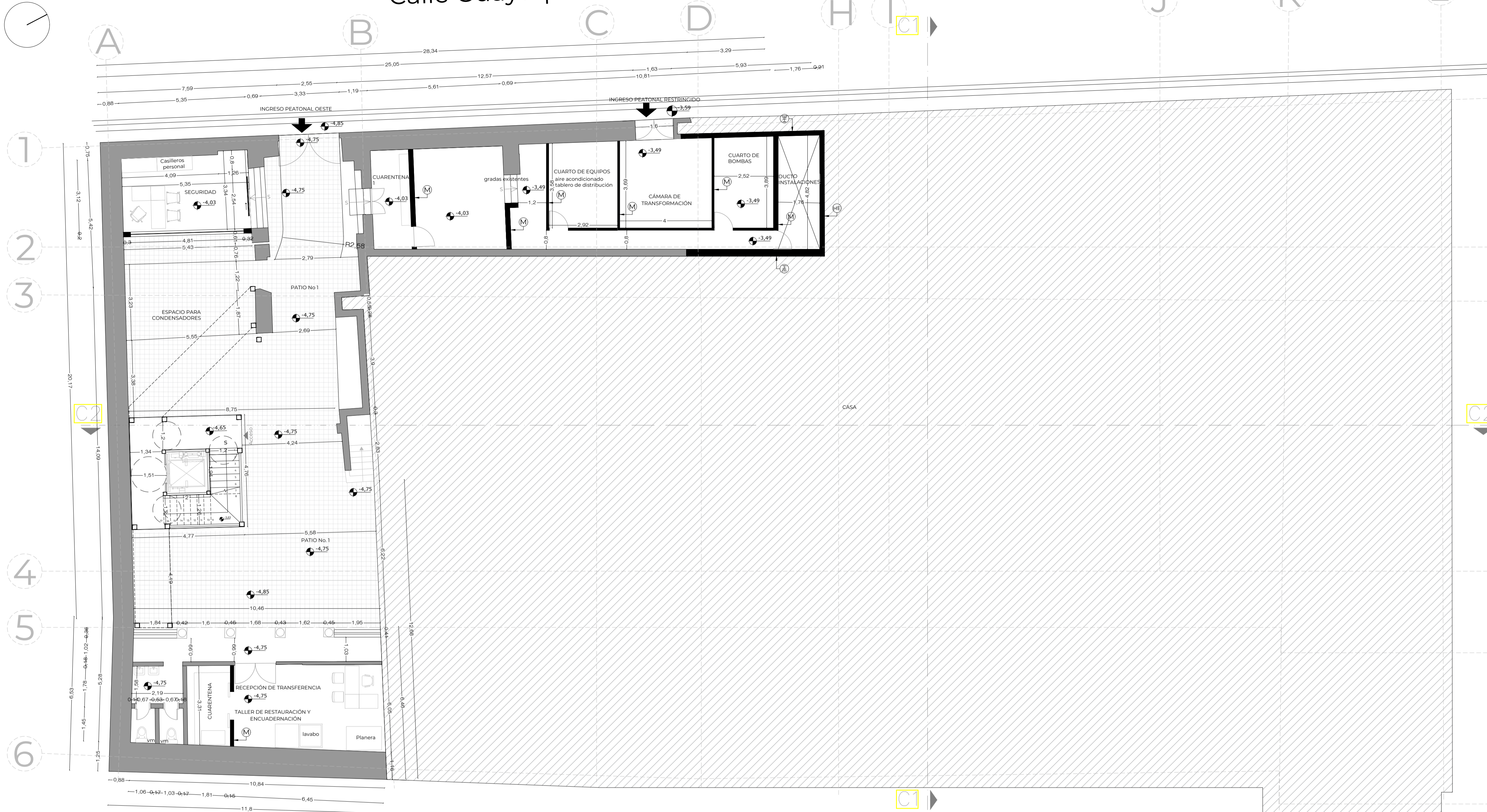

SUBSUELO  
ESC. 1:100

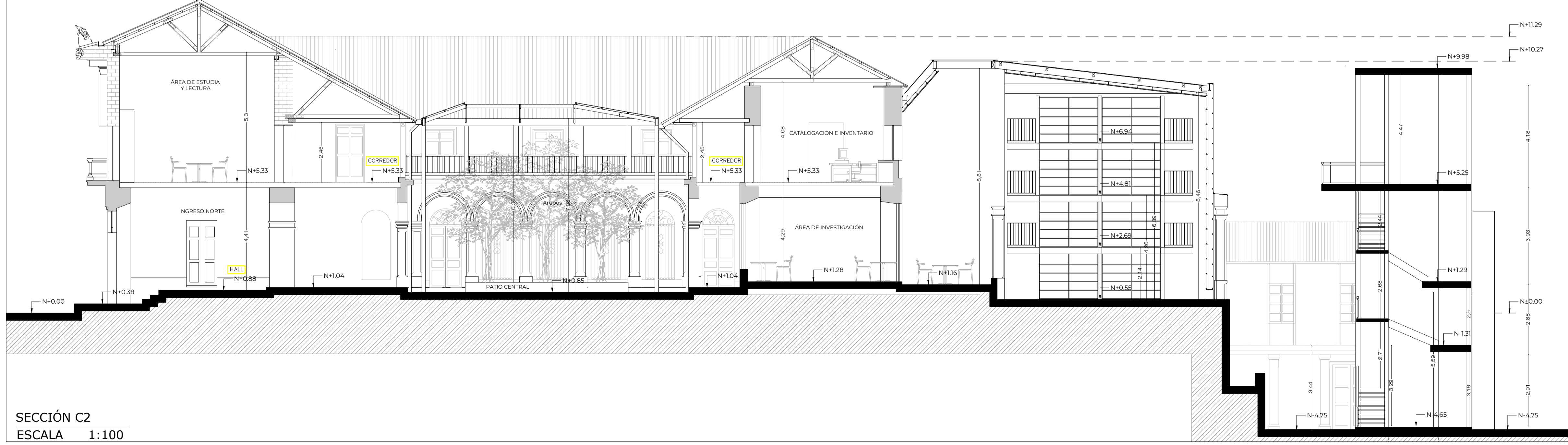

SECCIÓN C2  
ESCALA 1:100