

Calle Guayaquil

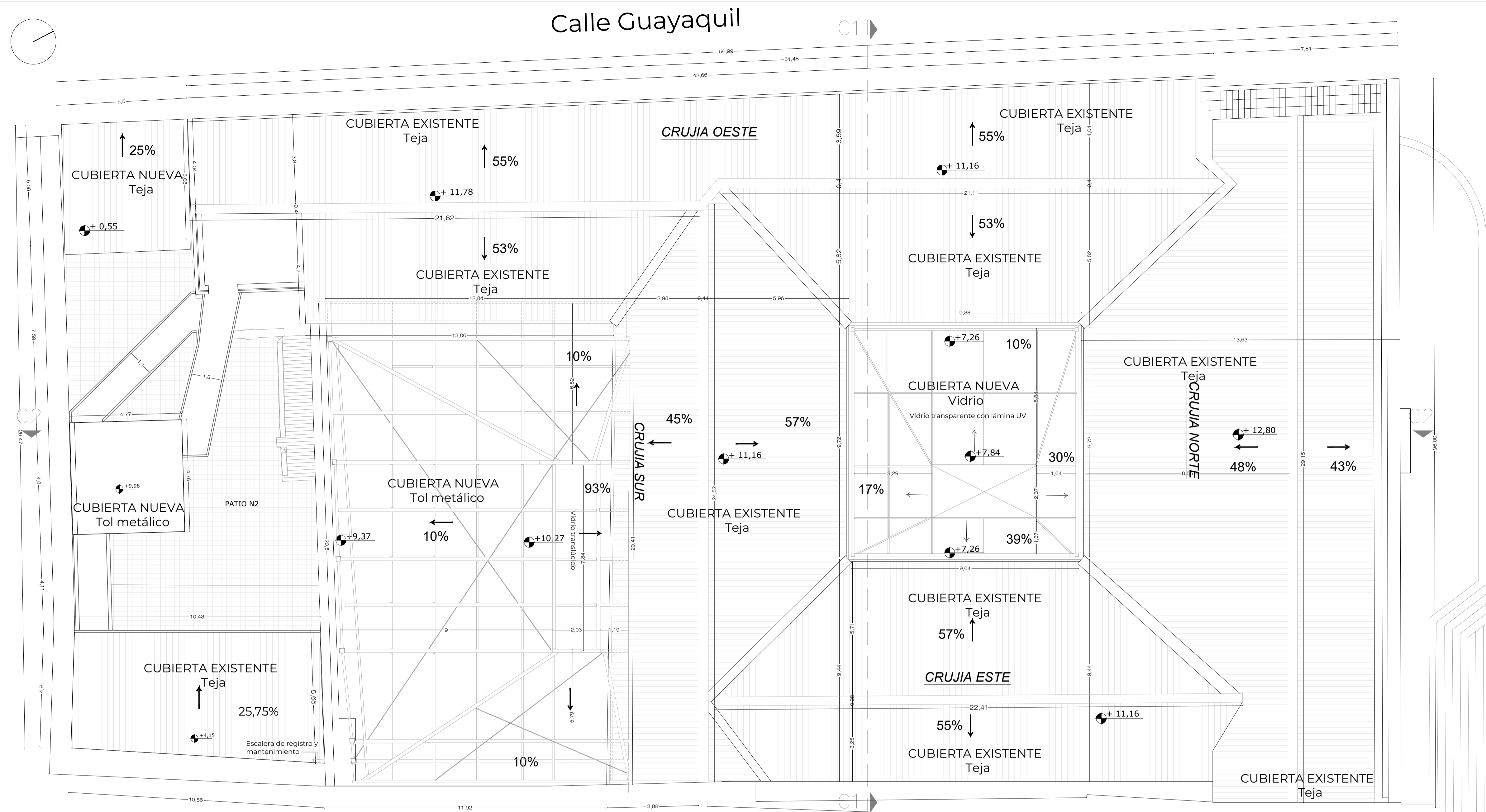

PLANTA DE CUBIERTAS - IMPLANTACIÓN  
ESC. 1:100

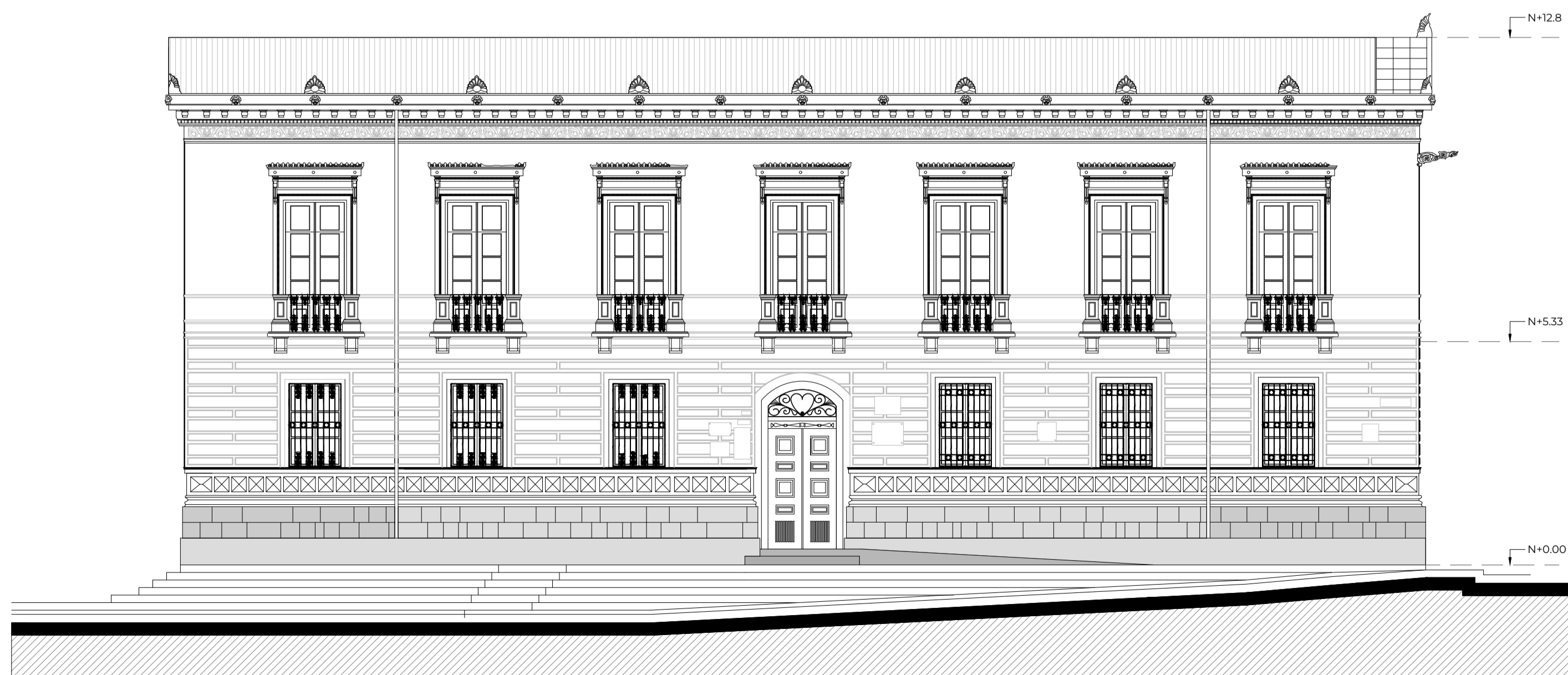

FACHADA FRONTAL - CALLE ROCAFUERTE  
ESCALA 1:100

# Instituto Metropolitano de PATRIMONIO

MUNICIPIO DEL DISTRITO METROPOLITANO DE QUITO  
ADMINISTRACIÓN SANTIAGO GUARDERAS

NOMBRE DEL PROYECTO:  
"ESTUDIO DE ARQUITECTURA E INGENIERÍAS DEL INMUEBLE DENOMINADO CASA GARCIA MORENO -IMP"

CONTENIDO:  
**PROPUESTA ARQUITECTÓNICA :  
PLANTA DE CUBIERTAS- IMPLANTACIÓN  
FACHADA FRONTAL - CALLE ROCAFUERTE**

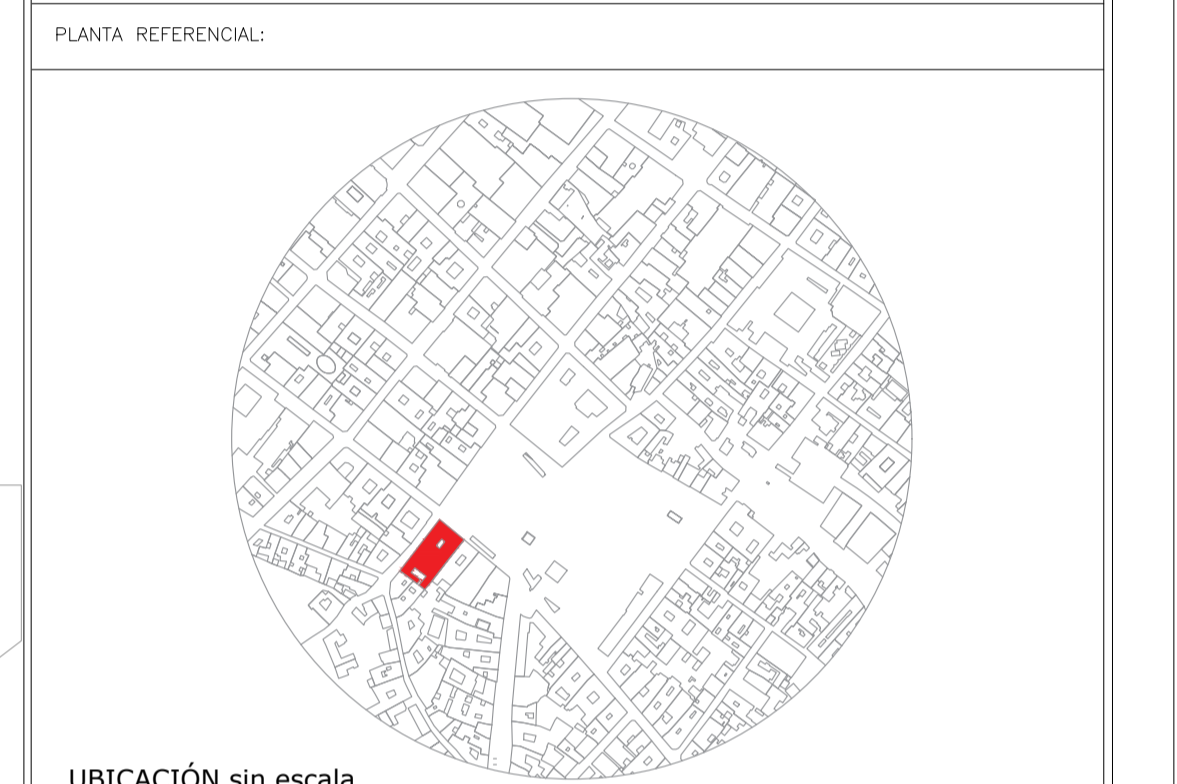

LOS ELEMENTOS Y COMPONENTES A CONSERVARSE SE SUJETARAN A LAS ESPECIFICACIONES DE CONSERVACION

**ARQ. ANGELICA ARIAS B.**  
DIRECTORA EJECUTIVA

AREA REQUIRIENTE:  
**DIRECCIÓN DE INVESTIGACIÓN Y DISEÑO DE PROYECTOS PATRIMONIALES**

FECHA:  
JULIO 2022

REVISADO POR :  
**ARQ. MERCEDES CARDENAS**  
DIRECTORA DIDPP

RESPONSABLE CONSULTOR:  
**ARQ. BERNARDO BUSTAMANTE P.**  
P-5753 EMOF-Q 6738

ADMINISTRADOR DEL CONTRATO :  
**ARQ. ANA L. ANDINO**

COLABORACION:  
**ARQ. DOMENIKA BAQUERO S.**  
SENECYT: 1040-2016-1745812

ESCALA:  
**INDICADAS**

UBICACION:  
SECTOR PLAZA SANTO DOMINGO

PREDIO:  
131489

LAMINA:  
**PR/1**

SELLOS